

SERVISNÍ SMLOUVA - ROHOŽE



Smlouva č. 623A004

Zákazník: Mateřská škola Boskovice, příspěvková organizace IČO: 62072871
 Adresa: Lidická 1690, Boskovice
 PSČ: 680 01 DIČ: Není plátcem DPH
 Oprávněná osoba: [redacted]
 Email (fakturace): ms@boskovice.cz
 Email (dodací listy): ms@boskovice.cz
 Dodací adresa: MŠ Boskovice, Lidická 1690/1, 680 01 Boskovice
 Kontaktní osoba: [redacted]
 Telefon: [redacted] Email:
 Provozní doba: 6:30 – 16:30

Elis Textil Servis s.r.o.
 Tuřanka 1519/115a
 627 00 Brno
 IČO: 25756966
 DIČ: C725756966
 Tel: +420 519 500 420
 cz.info@elis.com
 www.elis.com

Způsob platby: elektronická faktura (zdarma)
 faktura poštou (50 Kč)

Produkt	Kód	Počet	Velikost	Barva	Frekvence výměny*	Cena za kus/týden
Rohož MicroTech	350001	5	85 x 150	šedá	III.	141,- Kč
						Kč
						Kč
						Kč
						Kč
						Kč

Umístění rohoží: vstup horní budova 1ks + hlavní vstup 2 s + vstup „včely“ 1 ks + vstup „kuřátka“ 1 ks

Montáž (suchý zip - 4 ks)	<input type="checkbox"/> 60 Kč
Poplatek za design	<input type="checkbox"/> 1100 Kč
Poplatek za seřiznutí	<input type="checkbox"/> 1500 Kč
Poplatek za dopravu/marný výjezd	<input checked="" type="checkbox"/> 115 Kč
Ekologický poplatek	<input checked="" type="checkbox"/> 2,99 %

Všechny uvedené ceny jsou bez DPH.

* vysvětlivky

II.= výměna 1x týden
 III.= výměna 1 x 2 týdny
 IV.= výměna 1 x 4 týdny
 VIII.= výměna 1 x 8 týdny
 XII.= výměna 1 x 12 týdny

Poznámky: 1) Smluvní strany se dohodly na tom, že účinností této smlouvy se ruší všechna předchozí ujednání uzavřená mezi nimi, zejména smlouva č. 6005231 ze dne 25.4.2017 a všechna tato předchozí ujednání jsou nahrazena ustanovením této smlouvy.

2) V měsících červenci a srpnu se servis nevyužívá, rohože zůstávají u zákazníka a je účtován týdenní poplatek ve výši 30 % ze smluvní ceny Pronájmu bez dopravy.

Za společnost Elis Textil Servis s.r.o.

Za Zákazníka:

Podpisující potvrzuje, že je oprávněn k uzavření této Smlouvy. Nedílnou součástí této Smlouvy jsou Obchodní podmínky společnosti Elis Textil Servis s.r.o., uvedené v Příloze č. 1. Zákazník svým podpisem potvrzuje, že se s Obchodními podmínkami náležitě seznámil.

3. 1. 2023

Datum



13.1.2023

Datum

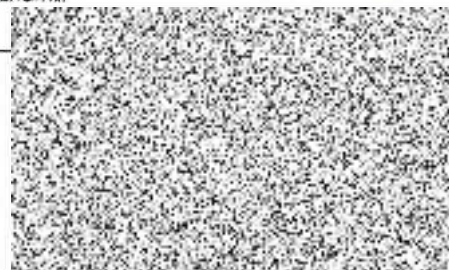

Servisní smlouva je uzavřena na 36 měsíců s automatickým prodloužováním.

PŘÍLOHA Č. 1 – VŠEOBECNÉ OBCHODNÍ PODMÍNKY - ROHOŽE



1. Definice

V těchto Všeobecných podmínkách – rohože (dále jen „Podmínky“) se pod danými pojmy rozumí:

- 1.1 Elis: obchodní společnost Elis Textil Servis s.r.o., se sídlem Brno, Tuřanka 1519/115a, PSČ: 627 00, zapsaná v obchodním rejstříku vedeném Krajským soudem v Brně, pod sp. zn. C 40327.
- 1.2 Zákazník: každá fyzická nebo právnická osoba, která s Elis jedná o uzavření Smlouvy, nebo která s Elis již tuto Smlouvu uzavřela.
- 1.3 Zboží: veškeré movité věci/soubory movitých věcí, zejména však hygienické rohože, nebo jiné textilie, které jsou dle uzavřené Smlouvy s Elis dány k dočasnému užívání Zákazníkovi z důvodu pronájmu, údržby a čištění. Hygienickými rohožemi jsou rozuměny jednak rohože standardní, které nejsou opatřeny specifickými znaky Zákazníka a jednak rohože opatřené dle požadavků Zákazníka ujednaným logem Zákazníka (dále jen jako „logo rohože“) na podkladě návrhu odsouhlaseného Smluvními stranami (dále jen „logo návrh“).
- 1.4 Smlouva: každá uzavřená Servisní smlouva – rohože, která se vztahuje k pronájmu, čištění a údržbě Zboží mezi zákazníkem a Elis.
- 1.5 Účel užívání Zboží: zadržení běžných nečistot, zvýšení čistoty a hygieny vstupních prostor, zvýšení bezpečnosti.
- 1.6 Plnění: pořízení Zboží, označení Zboží specifickými znaky u logo rohoží v souladu s odsouhlaseným logo návrhem, dodávka Zboží Zákazníkovi a jeho následný servis v rozsahu dle čl. 4.1 těchto Podmínek.

2. Všeobecně

- 2.1 Tyto Podmínky vydané v souladu s příslušnými ustanoveními zákona č.89/2012 sb., občanský zákoník upravují vzájemná práva a povinnosti vznikající mezi Elis a Zákazníkem na základě uzavřené Smlouvy.
- 2.2 Budou-li nebo stanou-li se jednotlivá ustanovení Smlouvy zcela nebo zčásti neúčinnými nebo neplatnými, nemá to za následek neúčinnost a/nebo neplatnost celé Smlouvy. Smluvní strany se zavazují případně neúčinná či neplatná ustanovení nahradit novými účinnými a platnými ustanoveními, která budou co nejvíce odpovídat účelu neúčinných či neplatných ustanovení. Do té doby platí odpovídající úprava obecně závazných právních předpisů České republiky.

3. Účinnost smlouvy

- 3.1 Smluvní strany se dohodly, že účinnost Smlouvy nastává okamžikem podpisu Smlouvy Zákazníkem a Elis.
- 3.2 Jakékoliv změny smlouvy jsou možné a pro smluvní strany závazné pouze v písemné podobě s tím, že účinnost takých změn nastává od data určeného smluvními stranami.

4. Zboží

- 4.1 Elis se na základě této smlouvy zavazuje přenechat k dočasnému užívání Zákazníkovi Zboží, specifikované ve smlouvě a zároveň poskytnout Zákazníkovi servis Zboží spočívající v jeho pravidelném odvozu, čištění a doručení (dále jen „servis“), a to za podmínek blíže stanovených touto smlouvou.
- 4.2 Účelem této smlouvy je pronájem a servis Zboží.

5. Čas plnění

- 5.1 Zákazník bere na vědomí, že první dodávka Zboží je Elis realizována zpravidla do 14 dnů ode dne účinnosti Smlouvy, nejpozději však do 1 měsíce od její účinnosti. Toto ustanovení Podmínek se však nevztahuje na logo rohože.
- 5.2 V případě, že se Elis ve Smlouvě zavázal k dodání logo rohoží, pak je Plnění realizováno takto:
 - a) Po uzavření Smlouvy je Smluvními stranami písemně zaznamenána podoba loga v logo návrhu odsouhlaseným Elis. Návrh loga se Zákazník zavazuje předložit Elis k odsouhlasení nejpozději do 14 dnů od účinnosti této Smlouvy.
 - b) První dodávka logo rohoží je Elis realizována zpravidla do 8 týdnů ode dne odsouhlasení logo návrhu, nejpozději však do 3 měsíců ode dne jeho odsouhlasení.
- 5.3 Pravidelný servis Zboží je realizován v termínech ujednaných ve Smlouvě.

6. Dodávka a převzetí

- 6.1 Zboží je Elis předáváno a Zákazníkem přebíráno na dodací adrese uvedené ve smlouvě. Zákazník je povinen zabezpečit kvalitu přístupu a příjezdu na místo dodací adresy. Zákazník bere na vědomí, že dodávky zboží neprobíhají ve dnech pracovního klidu a volna.
- 6.2 Pokud bude Zákazníkovi dodáno Zboží v obalech (kdy obaly se pro účely této smlouvy rozumí kontejnery, stojany a další), je Zákazník povinen je v těchto obalech vrátit Elis. Balení poskytnuté Zákazníkovi nesmí být za žádných okolností použito k jiným účelům, stejně jako je Zákazník nesmí poskytnout třetím osobám k použití nebo k pronájmu. Balení (kontejnery, stojany a další) jsou majetkem Elis.