

Energetického zákona právo odpovídající věcnému břemeni umístit a provozovat tuto část Stavby PDS na nemovitosti Žadatele za finanční náhradu stanovenou dle § 16b zákona č. 151/1997 Sb.,

d) vyklidit a připravit na svůj náklad v nezbytně nutném rozsahu na své nemovitosti prostor pro Stavbu PDS,
e) písemně oznámit PDS, že splnil povinnosti podle písm. a) a b) a je připraven provést připojení odběrného zařízení;
k oznámení Žadatel musí připojit písemnosti určené v TPP a v Pravidlech provozování distribuční soustavy (dále jen „PPDS“).

4) Stavbu PDS nelze pro účely této smlouvy provést, jestliže

- a) vlastník nemovitosti odmítne zříditi ve prospěch PDS právo odpovídající věcnému břemeni zříditi a provozovat na nemovitosti Stavbu PDS; to platí i v případě, že vlastník nemovitosti je neznámého pobytu nebo sídla nebo není znám nebo určen,
- b) osoba, jejíž souhlas se podle stavebních předpisů vyžaduje ke zřízení Stavby PDS, odmítla tento souhlas vydat, nebo
- c) jiné okolnosti, z nichž PDS zřejmě vycházel při vzniku závazku podle odstavce 2) písm. a) a b), se do té míry změnil, že nelze na PDS rozumně požadovat, aby Stavbu PDS provedl, případně Žadatel neposkytne PDS nezbytně potřebnou součinnost.

5) Zjistí-li PDS, že Stavbu PDS nelze provést, oznámí tuto skutečnost bez zbytečného odkladu Žadateli spolu s návrhem jiných TPP a, je-li to nutné, i s návrhem nového termínu podle odstavce 2).

IV. UZAVŘENÍ BUDOUCÍ SMLOUVY

1) Žadatel může vyzvat PDS k uzavření budoucí smlouvy nejdříve poté, co:

- a) Žadatel splnil peněžité závazky podle čl. III. odst. 1),
- b) Žadatel splnil závazky podle čl. III. odst. 3) s tím, že oznámení o jeho připravenosti provést připojení odběrného zařízení může Žadatel učinit spolu s výzvou, a
- c) PDS oznámil podle čl. III. odst. 2) písm. c), že je připraven provést připojení odběrného zařízení.

2) Do 30 dnů ode dne doručení písemné výzvy podle odstavce 1) PDS zašle Žadateli návrh budoucí smlouvy s uvedením lhůty pro přijetí návrhu, která nesmí být kratší než určuje právní předpis, jinak ne kratší než 30 dnů.

3) Oznámí-li PDS Žadateli do 15 dnů ode dne doručení písemné výzvy podle odstavce 1), že trvá na kontrole odběrného zařízení, je Žadatel povinen umožnit PDS provedení kontroly do jednoho týdne ode dne doručení oznámení a PDS je povinen ve stejné lhůtě kontrolu provést. Lhůta pro zaslání návrhu budoucí smlouvy podle odstavce 2) začne běžet dnem následujícím po provedení kontroly.

4) Povinnost PDS podle čl. II. a rezervace příkonu zanikají, jestliže Žadatel:

- a) je v prodlení se zaplacením peněžitého závazku podle čl. III. odst. 1) a tuto povinnost nesplní ani v dodatečné lhůtě jednoho měsíce od uplynutí původní lhůty k placení,
- b) je v prodlení s plněním povinnosti podle čl. III. odst. 3) a tuto povinnost nesplní ani v dodatečné přiměřené lhůtě, kterou mu stanoví PDS,
- c) nepřijme návrh PDS podle čl. III. odst. 5) do jednoho měsíce od doručení návrhu,
- d) nevyzve PDS k uzavření budoucí smlouvy ani do jednoho měsíce ode dne, kdy mu vzniklo právo učinit tuto výzvu podle odstavce 1),
- e) neumožní PDS provedení kontroly podle odstavce 3) ani do jednoho měsíce od doručení oznámení PDS,
- f) nepřijme návrh budoucí smlouvy ve lhůtě uvedené v návrhu, nebo
- g) oznámí písemně PDS, že na připojení odběrného zařízení netrvá.

5) Nastane-li skutečnost předvídaná v odstavci 4), je Žadatel povinen nahradit PDS náklady, které PDS oprávněně vynaložil v souvislosti se zamýšleným připojením odběrného zařízení podle této smlouvy a které PDS žadateli vyúčtuje. Následně na základě Žadatelem předložené písemné žádosti o vrácení Podílu na nákladech, obsahující způsob a aktuální údaje pro jeho vrácení, obsažené na předepsaném formuláři PDS, s možností jeho stažení na webové adrese www.cezdistribuce.cz vrátí PDS Žadateli zaplacený Podíl na nákladech nebo jeho část převyšující náklady vynaložené PDS.

V. SPOLEČNÁ USTANOVENÍ

1) Změní-li Žadatel dodatečně údaj týkající se odběrného zařízení a v důsledku toho se sníží Podíl na nákladech, případný přeplatek PDS vrátí Žadateli.

2) Jestliže si změna podle odstavce 1) vyžádá změnu TPP, je Žadatel povinen nahradit PDS náklady vynaložené na provedení a odstranění původního technického řešení připojení odběrného zařízení. V opačném případě Žadatel zaplatí PDS rozdíl mezi náklady, které PDS vynaložil, a náklady, které by PDS vynaložil, kdyby od počátku postupoval se znalostí změněného údaje.

3) Vznikla-li nezávisle na vůli smluvní strany překážka, která smluvní straně brání ve splnění její povinnosti podle čl. III. odst. 2) a 3), po dobu nezbytně nutnou k překonání této překážky neběží smluvní straně lhůta pro splnění povinnosti, jestliže existenci překážky oznámila bez zbytečného odkladu po jejím vzniku druhé smluvní straně. Ustanovení čl. III. odst. 4) a 5) není tímto dotčeno.

4) Je-li to pro splnění povinnosti podle čl. III. odst. 2) nebo 3) nutné, smluvní strany si poskytnou potřebnou součinnost, zejména co do stavební nebo montážní připravenosti nebo k získání rozhodnutí, stanoviska, vyjádření, osvědčení nebo sdělení správního

úřadu. Smluvní strany se navzájem v potřebném obsahu a rozsahu informují o plnění svých povinností a o skutečnostech, které by mohly mít vliv na řádné a včasné splnění jejich povinností a koordinaci Stavby PDS a Stavby Žadatele.

5) PDS je oprávněn započítat pohledávku na náhradu nákladů oproti pohledávce Žadatele na vrácení zaplaceného Podílu na nákladech nebo jeho části. Smluvní strany nemohou své pohledávky, které vzniknou na základě této smlouvy či v souvislosti s ní, postoupit na třetí osobu nebo k těmto pohledávkám zřídit zástavní právo.

VI. ZÁVĚREČNÁ USTANOVENÍ

1) Tato smlouva je po vzájemné dohodě uzavřena v režimu zákona č. 89/2012 Sb., občanský zákoník (dále jen „OZ“), ve znění pozdějších předpisů, ve spojení s § 50 odst. 3 energetického zákona a jeho prováděcími předpisy, zejména vyhláškou o podmínkách připojení k elektrizační soustavě, ve znění pozdějších předpisů.

2) Práva a povinnosti smluvních stran neupravené touto smlouvou se řídí PPDS a Připojovacími podmínkami pro příslušnou napěťovou hladinu, zveřejněnými na webové stránce PDS www.cezdistribuce.cz. Žadatel prohlašuje, že se seznámil s obsahem těchto dokumentů, rozumí jim a zavazuje se je respektovat.

3) Tato smlouva je uzavřena dnem, kdy Žadatel (příjemce návrhu smlouvy) doručí včas PDS (navrhovatel) svůj souhlas s obsahem návrhu smlouvy vyjádřený tím, že Žadatel připojí na návrh smlouvy svůj podpis. Žadatel přijme návrh smlouvy včas, jestliže doručí svůj souhlas PDS ve lhůtě 60 dnů ode dne, kdy mu byl návrh smlouvy doručen, jinak návrh smlouvy zaniká. PDS, v rámci respektování jemu příslušející povinnosti dbát rovného přístupu k žadatelům, a v souladu s ustanovením § 1740 odst. 3 OZ, předem vylučuje možnost přijetí smluvního návrhu s dodatkem nebo odchylkou učiněnými Žadatelem.

4) Žadatel prohlašuje, že na základě vlastnického nebo jiného, k tomu způsobilého práva, je oprávněn užívat nemovitost, na které má být odběrné zařízení zhotoveno, případně, že má souhlas vlastníka dotčené nemovitosti k uzavření této smlouvy. Je-li prohlášení Žadatele nepravdivé a PDS písemně oznámí tuto skutečnost Žadateli, po dobu, než Žadatel uvede právní stav do souladu s jeho prohlášením, PDS neběží lhůty ke splnění povinností podle této smlouvy. Neučiní-li tak Žadatel ani do šesti měsíců ode dne, kdy mu PDS doručil oznámení, je PDS oprávněn od této smlouvy odstoupit; odstoupením povinnost PDS podle čl. II. a rezervace příkonu zanikají. Odstoupením nejsou dotčena ustanovení čl. IV. odst. 5) a čl. V. odst. 5), která se pro vypořádání vzájemných nároků použijí obdobně.

5) Žadatel a PDS berou na vědomí, že podle informace Ministerstva financí o uplatňování DPH v energetice Podíl na oprávněných nákladech na připojení stanovený podle Vyhlášky o připojení není úhradou za zdanitelné plnění, a proto nepodléhá dani z přidané hodnoty. Platby jsou prováděny na základě této smlouvy, která je zároveň dokladem k provedeným platbám. Faktura nebude vystavena.

6) Žadatel souhlasí s tím, aby mu PDS doručoval sdělení ve věci této smlouvy elektronickými prostředky na elektronickou adresu Žadatele uvedenou v této smlouvě, a stejný souhlas dává PDS Žadateli; souhlas Žadatele se vztahuje i na zaslání jiných obchodních sdělení podle zákona č. 480/2004 Sb., zákon o některých službách informační společnosti, ve znění pozdějších předpisů, ve věci služeb PDS souvisejících s plněním této smlouvy. Tím není dotčeno zákonné právo obou účastníků na vyjádření nesouhlasu se zasláním obchodních sdělení elektronickými prostředky.

7) Smluvní strany berou na vědomí, že na tuto smlouvu nedopadá povinnost uveřejnění v registru smluv ve smyslu zákona č. 340/2015 Sb., o zvláštních podmínkách účinnosti některých smluv, uveřejňování těchto smluv a o registru smluv (zákon o registru smluv), ve znění pozdějších předpisů. Smluvní strany se zavazují, že nepřístupný obsah této smlouvy třetí osobě, bez předchozího písemného souhlasu druhé smluvní strany. To neplatí, jestliže zpřístupnění obsahu smlouvy (i) ukládá smluvní straně právní předpis či závazné rozhodnutí nebo opatření správního orgánu nebo soudu nebo (ii) umožňuje právní předpis v rámci poskytování důvěrných informací pro účely podnikatelské činnosti v rámci podnikatelského seskupení; povinnost PDS zachovávat pravidla informačního oddělení („unbundling“) podle energetického zákona nejsou tímto dotčena.

8) Osobní údaje subjektu údajů jsou zpracovávány v souladu s příslušnými aktuálně platnými a účinnými právními předpisy České republiky a Evropské unie. Bližší informace týkající se zpracování osobních údajů a právních předpisů, na jejichž základě je zpracování prováděno, jsou dostupné na stránkách www.cezdistribuce.cz/gdpr nebo je společnost ČEZ Distribuce, a. s., subjektu údajů na požádání poskytne.

9) Změnit smlouvu nebo učinit úkon směřující k jejímu zániku lze pouze písemně. Žadatel bere na vědomí a souhlasí s tím, že PDS může podpis na písemném projevu vůle nahradit mechanickým prostředkem (faksimile). Je-li smlouva uzavírána prostředky umožňující komunikaci na dálku (distančním způsobem) nebo mimo obchodní prostory PDS, je Žadatel, je-li spotřebitelem dle § 419 OZ, oprávněn od této smlouvy odstoupit ve lhůtě 14 dnů od uzavření této smlouvy, a to písemně prostřednictvím formuláře, jehož náležitosti stanoví prováděcí právní předpis OZ a který je k dispozici v provozních místech (kancelářích, provozovnách apod.) PDS a ke stažení na webové adrese www.cezdistribuce.cz. Žadatel, je-li spotřebitelem, současně žádá PDS, aby započal s plněním svého závazku dle této smlouvy ještě před uplynutím lhůty pro odstoupení od smlouvy dle předchozí věty a to ve smyslu § 1823 OZ.

10) Pokud se kterékoliv ujednání smlouvy stane nebo bude shledáno neplatným nebo právně nevymahatelným, nebude to mít vliv na platnost a právní vymahatelnost ostatních ustanovení smlouvy; smluvní strany se zavazují nahradit neplatné nebo právně nevymahatelné ustanovení novým, platným a právně vymahatelným ustanovením s obdobným právním a obchodním smyslem, a to do 30 dnů od výzvy kterékoliv ze smluvních stran.

11) Smlouva je vyhotovena ve dvou (2) stejnopisech; po jejím podpisu každá strana obdrží jeden (1) stejnopis.

Otočte prosím

12) Smluvní strany prohlašují, že obsah smlouvy je výrazem jejich pravé a svobodné vůle.

13) Doložka o splnění podmínky platnosti této smlouvy vyžadovaná právním předpisem tvoří přílohu č. 3 této smlouvy.

Příloha č. 1: Technické podmínky připojení č. 4122074403.

Příloha č. 2: Obsah budoucí smlouvy o připojení

Příloha č. 3: Doložka platnosti.

ZA ŽADATELE

Město Brandýs nad Labem-Stará Boleslav

vz. Ing. Robert Pecha
starosta

ZA PDS

ČEZ Distribuce, a. s.

Vedoucí odboru Obsluha zákazníků

V BRANDÝSE N./L. - STARÉ BOLESLAVI

14. 12. 2022
V Plzni



23. 1. 2023

DATUM A MÍSTO PODPIS



DATUM A MÍSTO

PODPIS

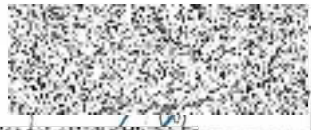

Schváleno RM/2023/12/2
RM dne 19. 1. 2023

Příloha č. 1 smlouvy 22_SOBS01_4122074403
Technické podmínky připojení (TPP) k žádosti o připojení číslo: č. 4122074403
SPECIFIKACE ZAŘÍZENÍ – odběr

- umístění zařízení: Palachova 337/1, kat.území: Brandýs nad Labem, parc.č.228/1, 250 01 Brandýs nad Labem-Stará Boleslav
- číslo místa spotřeby: 0001885604
- číslo odběrného místa: 0004696685
- EAN: - pro data spotřeby 

MÍSTO PŘIPOJENÍ

- místo připojení k distribuční soustavě – odběrné místo: KABELOVÁ SÍŤ VN - ROZVADĚČ VN V TS ZÁKAZNÍKA PY_0904
- hranice vlastnictví: ZAŘÍZENÍ PDS KONČÍ KABELOVÝMI KONCOVKAMI KABELOVÉ SMYČKY VN V TS Č. PY_0904
- spínací prvek sloužící k odpojení odběrného zařízení od distribuční soustavy: VYPÍNAČÍ PRVEK VN V TS PY_0904

TECHNICKÉ ÚDAJE ODBĚRNÉHO/PŘEDÁVACÍHO MÍSTA

- napěťová hladina: 22 kV (VN)
- rezervovaný příkon: 630,000 kW

PŘIPOJOVANÉ ELEKTRICKÉ SPOTŘEBIČE



Spotřebič	Původní [kW]	Celkem požadovaný [kW]	Celkem povolený [kW]
Přímotopné topení	0,000	26,000	26,000
Tepelná čerpadla pohon	0,000	40,000	40,000
Ohřev TUV - akumulací	0,000	40,000	40,000
Příprava pokrmů	180,000	256,000	256,000
Klimatizace	50,000	35,000	35,000
Ostatní spotřebiče	0,000	63,000	63,000
Osvětlení	5,000	116,000	116,000
Elektromobil	0,000	44,000	44,000

POVOLENÝ ROZSAH ÚČINÍKU (COS φ)

- spotřeba 0,95 - 1 (odběr Q z DS)

PODMÍNKY PŘIPOJENÍ

Pro připojení Vašeho zařízení dle výše uvedené specifikace provede PDS nutné úpravy distribuční soustavy na své náklady v rozsahu:

PDS (provozovatel distribuční soustavy) v rámci vyvolaných úprav DS (distribuční soustava) VN umístí do transformační stanice zákazníka distribuční rozvaděč VN v konfiguraci KKT s polem vlastní spotřeby TM a skříň pro dálkové ovládání AXV. Zařízení v majetku provozovatele DS bude umístěno v samostatném uzamykatelném prostoru s přístupem z obslužného veřejně přístupného místa. Stavební dispozice transformační stanice zákazníka nutno v předstihu konzultovat s dodavatelem projektové dokumentace na distribuční část zařízení. Stávající kabelové vedení VN 22 kV 3x1x240AXEKVCE, které propojuje transformační stanice č.  a  bude zasmyčkováno do nového distribučního rozvaděče VN umístěného do transformační stanice zákazníka.

Pro připojení zařízení dle výše uvedené specifikace provede žadatel nutné úpravy na své náklady v rozsahu:

V blízkosti odběrného místa kat. území Brandýs nad Labem, parc. č. 228/1, bude vybudovaná nová kiosková TS (transformační stanice) ve vlastnictví zákazníka, transformační stanice zákazníka bude umístěna u ul. Královická.

V odběratelské TS musí být prostorově oddělena a elektricky odpojitelná část zařízení VN, která se stane součástí zařízení distribuční soustavy (dále jen „DS“). Zařízení DS a konkrétně rozvaděč VN bude obsahovat 2 x vstupní pole VN, 1 x pole VN pro připojení elektrického zařízení VN v majetku Žadatele a 1 x pole převodový transformátor napětí – vše se zkratovou odolností 16kA/1s v kat. IAC-A FL. Rozvaděč VN bude osazen rozšiřujícími sadami pro chytré TS s nadstavbou výšky 250 mm. V distribuční části VN nové odběratelské TS bude dále osazen rozvaděč řídicího systému AXV o minimálních rozměrech v x š x h: 1200 x 600 x 300 mm. Přesný rozsah dispozičního uspořádání TS zkoordinuje zákazník s projektantem stavby PDS.

Pověřeným osobám PDS (např. zaměstnanci, zmocněnci apod.) bude ze strany zákazníka zajištěn neomezený přístup k části zařízení TS zákazníka v majetku PDS za účelem provádění potřebných manipulací, údržby a oprav atd.

Prostor v TS zákazníka pro umístění části zařízení DS v majetku PDS bude řešený věcným břemenem. Výstavba výše uvedené TS bude investicí zákazníka.

ZPŮSOB A PROVEDENÍ MĚŘENÍ MNOŽSTVÍ ODEBRANÉ/VYROBENÉ ELEKTŘINY

- umístění měřicího zařízení: vně ts
- přístupnost měřicího zařízení: přístupné

Otočte prosím

- typ měření: A
- převod měřících transformátorů proudu: 1000/5 A, třída přesnosti 0,5 S
- vlastníkem měřících transformátorů proudu a měřících transformátorů napětí (jso-li instalovány) je Zákazník
- odběr elektřiny bude měřen měřícím zařízením PDS

Fakurační měření bude provedeno jako měření typu A, na straně nižšího napětí transformátoru (sekundární měření). Měřící transformátory proudu budou osazeny s definovaným převodem, třídou přesnosti a jmenovitou zátěží max. 10VA, pokud nebude výpočtem prokázána vyšší hodnota. Použitý typ měničů musí mít tzv. úřední vzor (certifikát) pro použití v ČR a musí být ověřeny a provozovány v souladu s právními předpisy (zákon č. 505/1990 Sb. a prováděcí předpisy k němu), zejména musí být ověřeny Českým metrologickým institutem nebo autorizovaným metrologickým střediskem. Elektroměrová souprava bude umístěna v samostatném rozvaděči nebo skříni měření - typové skříni USM nebo SM s výklopným panelem tak, aby byl zajištěn přístup pověřeným osobám PDS za účelem provádění kontroly, odečtu, údržby, výměny či odebrání měřícího zařízení. Před zkušební svorkovnicí schváleného typu bude umístěn pojistkový odpínač napětového obvodu. Pro dálkový odečet elektroměru bude přednostně využívána komunikace přes GSM. V případě nedostatečné úrovně nebo kvality signálu poskytne zákazník PDS na své náklady samostatnou analogovou telefonní linku PSTN. Pokud je u vícetarifní distribuční sazby požadováno blokování spotřebičů z elektroměru, pak odběratel nainstaluje do elektroměrového rozvaděče ovládací relé s parametry dle platných přípojovacích podmínek nebo použije optočlenu. Propojení relé nebo optočlenu s elektroměrem provedou pracovníci ČEZ Distribuce, a.s. Měření musí být provedeno v souladu s příslušnými právními předpisy, především s vyhláškou č. 359/2020 Sb., PPDS a Přípojovacími podmínkami vn, vn pro umístění měřících zařízení v odběrných a předacích místech napojených ze sítí vn, vn v platném znění, které je zveřejněno na internetových stránkách www.cezdistribuce.cz.

DALŠÍ PODMÍNKY PŘIPOJENÍ

Navýše popsané úpravy odběrného místa je nutné zpracovat projektovou dokumentaci, kterou požadujeme předložit k odsouhlasení před vlastní realizací. Projektovou dokumentaci můžete předat na kontaktním místě nebo zaslat na naši zaslací adresu.

Nově budované zařízení a elektrická instalace, a provedení a umístění měřícího zařízení odběrného místa musí být v souladu s platnými ČSN, s „Pravidly provozování distribuční soustavy“, „Přípojovacími podmínkami PDS“, Podmínkami distribuce elektřiny. Tyto dokumenty jsou k dispozici na www.cezdistribuce.cz.

PŘEHLED DOKLADŮ NUTNÝCH PRO PŘIPOJENÍ NEBO UZAVŘENÍ SoP

- Uzavřená smlouva o připojení SoP (byla-li dříve uzavřena) nebo vyplněný formulář žádosti o její uzavření a doklad o uhrazení plateb ze smlouvy o připojení vyplývajících.
- Zpráva o výchozí revizi elektrického zařízení v OM/výrobní a případně dalšího elektrického zařízení nově uváděného do provozu, bez kterého nelze provést připojení k síti PDS.
- Protokol o provedení cejchu měřících transformátorů proudu.
- PDS odsouhlasená projektová dokumentace připojovaného elektrického zařízení aktualizovaná podle skutečného stavu.

Příloha č. 2

OBSAH BUDOUCÍ SMLOUVY O PŘIPOJENÍ

Smlouva o připojení bude obsahovat:

- 1) Závazek PDS připojit odběrné elektrické zařízení Žadatele a zajistit Žadateli dohodnutý rezervovaný příkon podle TPP. Podíl na nákladech stanovený Vyhláškou o připojení bude uhrazen na základě Smlouvy o uzavření budoucí smlouvy o připojení odběrného elektrického zařízení k distribuční soustavě.
- 2) Podmínky připojení odběrného elektrického zařízení v odběrném místě, a to specifikaci odběrného místa, technické podmínky připojení, údaje o připojovaných elektrických spotřebičích v odběrném elektrickém zařízení, místo připojení odběrného místa k distribuční soustavě - hranice vlastnictví a způsob a provedení měření elektřiny. Tyto podmínky budou ve smlouvě o připojení stanoveny v souladu s TPP.
- 3) Termín připojení – bude určen v souladu s PPDS; nebudou-li PPDS tento termín upravovat, pak bude tento termín činit 30 dnů od uzavření smlouvy o připojení. PDS nebude povinen připojit Žadatele dříve, než Žadatel splní povinnosti a podmínky určené v PPDS a TPP a splnění těchto povinností a podmínek doloží, ledaže tak Žadatel učinil již před uzavřením smlouvy o připojení.
- 4) Není-li výslovně sjednáno jinak, má se zato, že smlouva o připojení je uzavírána na dobu neurčitou.
- 5) Tyto závazky Žadatele:
 - a) plnit podmínky pro připojení odběrného zařízení uvedené v TPP, PPDS a v Připojovacích podmínkách pro příslušnou napětovou hladinu stanovených PDS, a udržovat odběrné zařízení ve stavu, který odpovídá ustanovením smlouvy o připojení, právním předpisům, technickým normám a PPDS, a plnit pokyny výrobce zařízení používaného k odběru po celou dobu trvání smlouvy o připojení,
 - b) provádět opatření zamezující vlivům zpětného působení na kvalitu dodávané elektřiny v neprospěch ostatních účastníků trhu s elektřinou, zejména vybavit odběrné zařízení dostupnými technickými prostředky k omezení těchto vlivů, a používat k odběru elektřiny zařízení, která neohrožují život, zdraví nebo majetek,
 - c) nahradit PDS oprávněné náklady, které PDS vynaložil za účelem plnění jeho povinnosti vytvořit podmínky pro připojení odběrného zařízení Žadatele, včetně nákladů, které PDS vynaložil podle Smlouvy o uzavření budoucí smlouvy o připojení odběrného elektrického zařízení k distribuční soustavě, a to v případech, kdy smlouva o připojení zanikne z důvodu oznámení Žadatele, že na připojení odběrného zařízení netrvá, ještě před připojením odběrného zařízení k distribuční soustavě, nebo zanikne-li smlouva o připojení v důsledku odstoupení PDS pro nepravdivost prohlášení Žadatele týkajícího se jeho oprávnění užívat odběrné zařízení, jakož i nemovitost, na které je toto zařízení umístěno, na základě vlastnického nebo jiného, k tomu způsobilého práva, nebo dojde-li k zániku rezervace pro nezaplacení Podílu na nákladech nebo jeho části.
- 6) Právo Žadatele ukončit připojení prostřednictvím písemného oznámení, že na připojení odběrného zařízení netrvá, doručeného PDS.



Příloha č. 3

Doložka platnosti

Uzavření této smlouvy schválilo [zde uveďte příslušný orgán] obce [zde uveďte název obce] na svém zasedání dne [], usnesením č. []

R4P 100 ReqType-H ReqExtID:0013431941 ProcesiDCS-20221216T220328-0003 DocExtID:0000000057048526
BOIC:001A/A1A112291EDD9FA4F232448494E BOMN:ZISLUCSPRN DocType:CZ05fw4/(6) SAPTyp:závěsnob-SML-872 ZakID:0011487916 DocID:001045078522
JA:150,p21,225142145 Ver:X665D226P182 Dov:2632493E(0001)/h PSP str:973 lstr:487 zobs:42

74103753-1-11





MĚSTO BRANDÝS NAD LABEM-STARÁ BOLESLAV

USNESENÍ

z 12. jednání rady města,
které se konalo dne 19.1.2023
číslo usnesení RM/2023/12/8

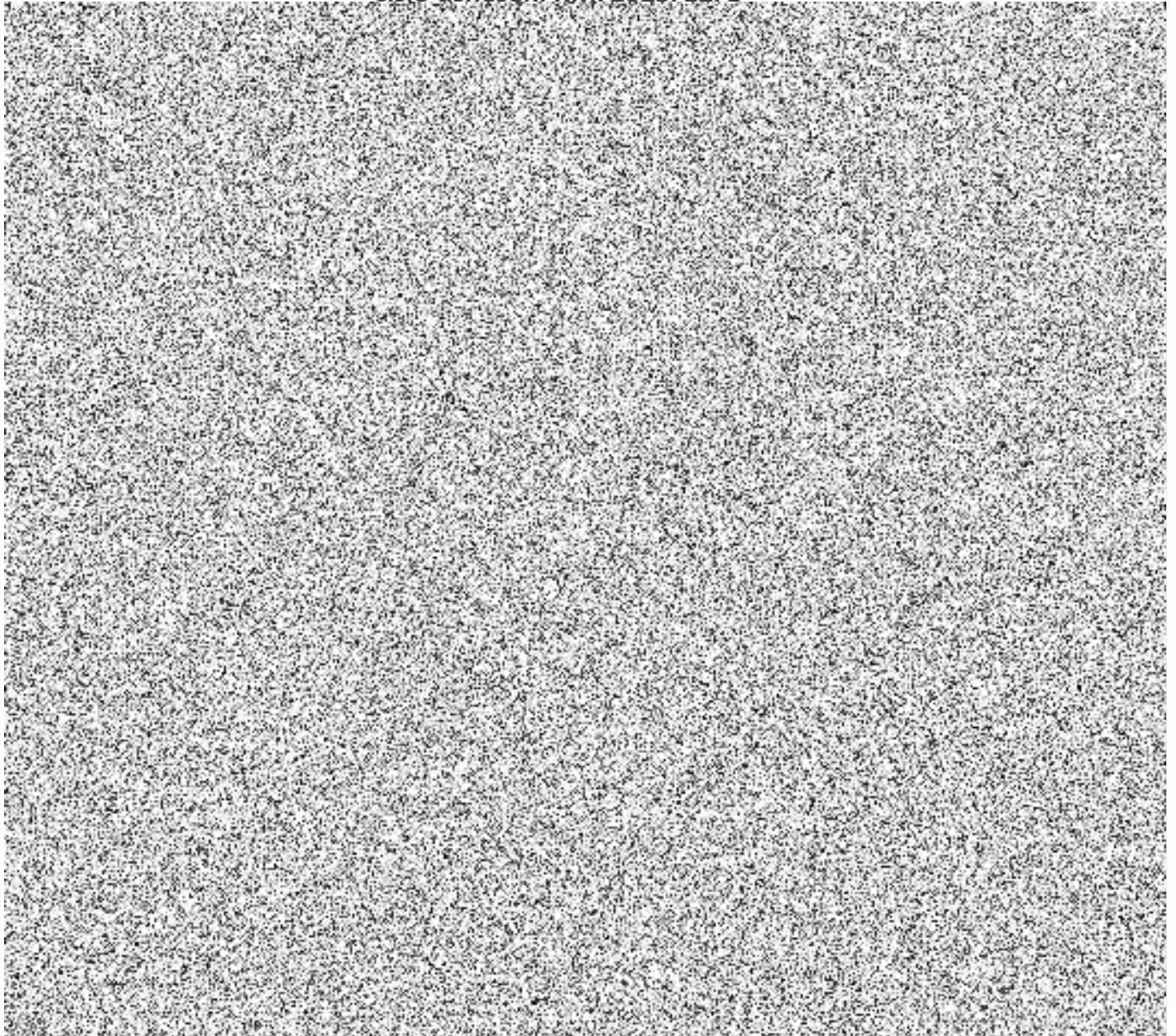

1. Introduction to the course and the instructor.

2. The nature of philosophy and the philosophical method.

3. The history of philosophy and the major figures.

4. The foundations of logic and the theory of truth.

5. The philosophy of language and the philosophy of mind.

6. The philosophy of action and the philosophy of law.

7. The philosophy of science and the philosophy of religion.

8. The philosophy of art and the philosophy of education.

9. The philosophy of politics and the philosophy of economics.

10. The philosophy of ethics and the philosophy of aesthetics.

11. The philosophy of biology and the philosophy of medicine.

12. The philosophy of mathematics and the philosophy of physics.

13. The philosophy of chemistry and the philosophy of earth science.

14. The philosophy of astronomy and the philosophy of cosmology.

15. The philosophy of environmental science and the philosophy of ecology.

16. The philosophy of climate change and the philosophy of environmental ethics.

17. The philosophy of technology and the philosophy of artificial intelligence.

18. The philosophy of robotics and the philosophy of nanotechnology.

19. The philosophy of space exploration and the philosophy of interplanetary travel.

20. The philosophy of the future and the philosophy of the end of the world.

21. The philosophy of the universe and the philosophy of the cosmos.

22. The philosophy of the human condition and the philosophy of the human future.

23. The philosophy of the human mind and the philosophy of the human soul.

24. The philosophy of the human body and the philosophy of the human brain.

25. The philosophy of the human heart and the philosophy of the human spirit.

26. The philosophy of the human hand and the philosophy of the human foot.

27. The philosophy of the human eye and the philosophy of the human ear.

28. The philosophy of the human nose and the philosophy of the human mouth.