

**DODATEK Č. 1**  
**ke Smlouvě o podmínkách poskytování služby připojení a dálkového  
dozoru prostřednictvím PCO umístěného u HZS hl. m. Prahy**

(dále jen „**Dodatek**“)

uzavřený mezi

**Česká republika – Hasičský záchranný sbor hlavního města Prahy**

se sídlem: Praha, Sokolská 62, 121 24

IČ: 708 86 288

bankovní spojení: 19-8107881/0710

ID datové schránky: jm9aa6j

Zastoupený: *plk. Ing Luděk Prudilem, ředitelem*  
(„**HZS**“)

a

**PATROL group s.r.o.**

se sídlem: Romana Havelky 4957/5b, 586 01 Jihlava

IČ: 469 81 233

DIČ: CZ46981233

zapsána v obchodním rejstříku vedeném Krajským soudem v Brně, oddíl C, vložka 8188

bankovní spojení: 1465356319/0800

ID datové schránky: g8ish42

zastoupený: *Ing Pavlem Volencem, jednatelem*  
(„**PATROL**“)

a

**Prague Business Estate a.s.**

se sídlem: Sodoměřská 739/43, 130 00 Praha 3 - Žižkov

IČO: 24777048, DIČ: CZ 24777048

zapsána v obchodní rejstříku vedeném u Městského soudu v Praze, oddíl B, vložka 16720

(HZS, PATROL a Provozovatel EPS dále společně též jen jako „**Smluvní strany**“)

## 1. ÚVODNÍ USTANOVENÍ

1. Smluvní strany uzavřely dne 28.12.2022 smlouvu o podmínkách poskytování služby připojení a dálkového dozoru prostřednictvím PCO umístěného u HZS hl. m. Prahy (dále jen „**Smlouva**“).

2. Smluvní strany si přejí výslovně upravit právo Provozovatele EPS postoupit Smlouvu na Společenství vlastníků Rezidence Michelský Park, Michelská 1594/9, Praha 4, se sídlem Michelská 1594/9, Michle, 140 00 Praha 4, IČO: 174 94 486, zastupuje firma ZUCKERSTEIN services, spol. s r.o. IČ: 08206392 [REDACTED]
3. Pojmy v Dodatku psané s velkým počátečním písmenem mají význam definovaný ve Smlouvě, není-li výslovně uvedeno v tomto Dodatku jinak.

## 2. ZMĚNA SMLOUVY

1. Smluvní strany se dohodly na vložení nového článku VII. odst. 10, který zní:

### **VII. odst. 10**

*„10. Smluvní strany se dohodly, že Provozovatel EPS je oprávněn postoupit práva a povinnosti vyplývající ze Smlouvy na Společenství vlastníků pro dům Společenství vlastníků Rezidence Michelský Park, Michelská 1594/9, Praha 4, se sídlem Michelská 1594/9, Michle, 140 00 Praha 4, IČO: 174 94 486, zastupuje firma ZUCKERSTEIN services, spol. s r.o. IČ: 08206392 [REDACTED] jež vzniklo pro správu objektu, k čemuž PATROL a HZS udělují svůj výslovný souhlas.“*

## 3. ZÁVĚREČNÁ USTANOVENÍ

1. Dodatek nabývá platnosti a účinnosti podpisem třemi smluvními stranami.
2. Ostatní ujednání Smlouvy nedotčená Dodatkem zůstávají beze změny a v platnosti.
3. Dodatek je nedílnou součástí Smlouvy.

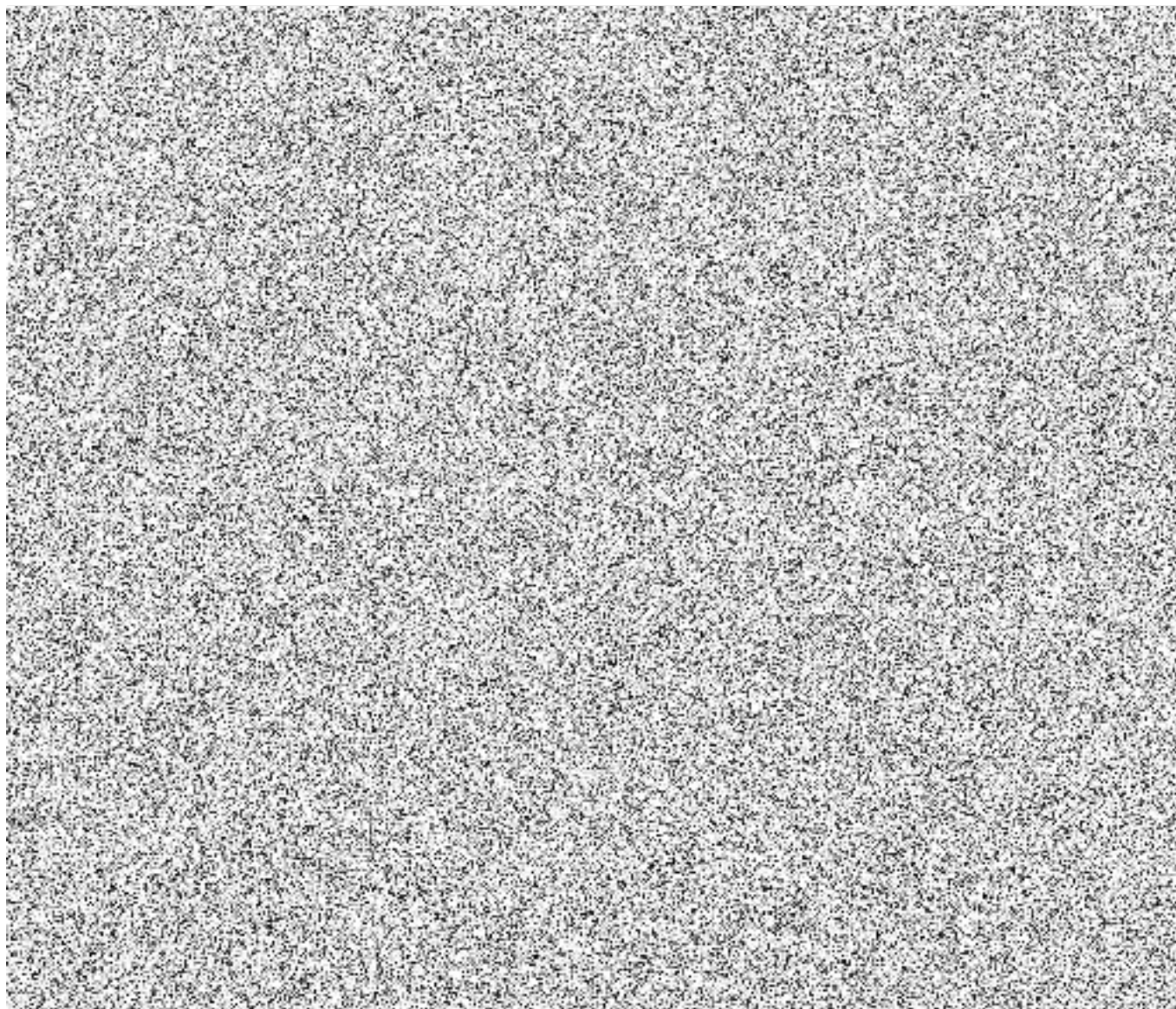

**Seznam a způsob vyrozumění osob k zajištění bezpečnosti objektu  
pro případ poruchy zařízení ZDP nebo PCO  
aktualizace k : 623 623 06**

Název :

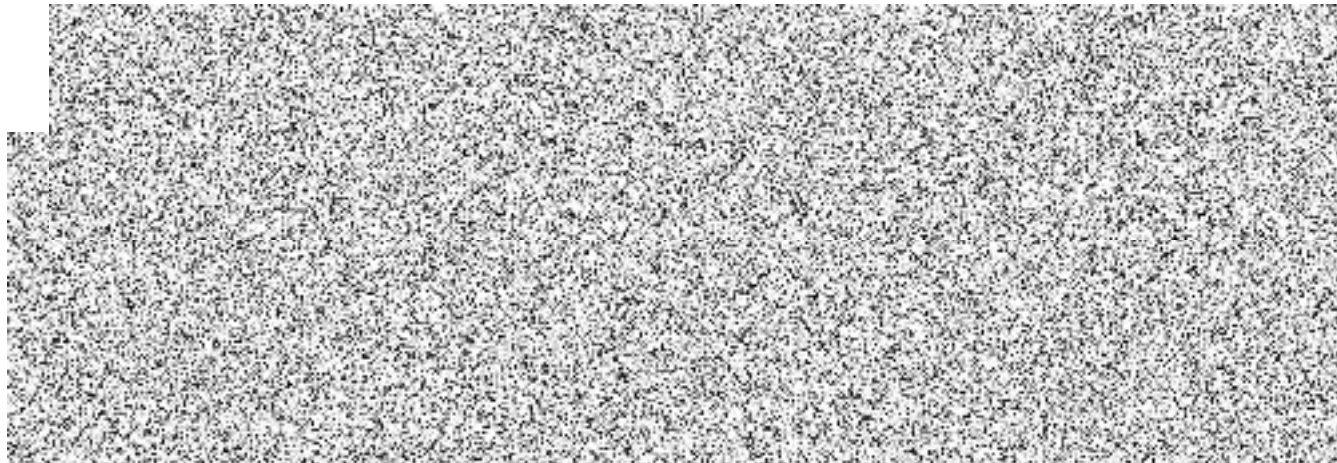

Pozn.: osoba převezme objekt od velitele jednotky HZS po uskutečněném zásahu jednotky po požárním poplachu EPS. Osoba je povinna dostavit se na objekt ve smluvně stanoveném čase.

