



**KOMORNÍ
FILHARMONIE
PARDUBICE**

KONZERVATOŘ PARDUBICE	
Došlo: 25. 1. 2023	Počet listů: 2
Č.j.: KONZ 48/2023	Zpracováno:
Značka:	Ukládací znak: 85 2029

Komorní filharmonie Pardubice, Sukova třída 1260, 530 02 Pardubice
IČ 00088447, DIČ: CZ123456789, neplátce DPH, osoba identifikovaná k dani,
bankovní spojení:

Pardubice, 25. 1. 2023

Konzervatoř Pardubice
Sukova třída 1260
530 02 Pardubice
IČO: 481 61 110
/dále i jen **pronajímatel**/

RÁMCOVÁ OBJEDNÁVKA

Pronájmu prostor

Předběžně u vás objednáváme pronájem prostor a služby s tím spojené pro zkouškovou a koncertní činnost v Sukově síni Domu hudby pro období 1. 2. – 28. 2. 2023 dle přiloženého rozpisu dle vámi uvedených cen pronájmu v rámci odhadnuté celkové ceně cca 175 658,00 Kč.

Prosím o potvrzení mé objednávky a rámcové částky pronájmu.

Zveřejnění rámcové objednávky v registru smluv

Pronajímatel i nájemce se dohodli, že **pronajímatel** bezodkladně po potvrzení této objednávky nájemci odešle objednávku k řádnému uveřejnění do registru smluv vedeného Ministerstvem vnitra ČR. O uveřejnění smlouvy pronajímatel

bezodkladně informuje druhou smluvní stranu, nebyl-li kontaktní údaj této smluvní strany uveden přímo do registru smluv jako kontakt pro notifikaci o uveřejnění.

Smluvní strany berou na vědomí, že nebude-li objednávka zveřejněna ani devadesátý den od jejího uzavření, je následujícím dnem zrušena od počátku s účinky případného bezdůvodného obohacení.

Smluvní strany prohlašují, že žádná část objednávky nenaplnuje znaky obchodního tajemství (§ 504 z. č. 89/2012 Sb., občanský zákoník).

Pro případ, kdy je v objednávce uvedeno rodné číslo, e-mailová adresa, telefonní číslo, číslo účtu fyzické osoby, bydliště/sídlo fyzické osoby, se smluvní strany se dohodly, že objednávka bude uveřejněna bez těchto údajů. Dále se smluvní strany dohodly, že objednávka bude uveřejněna bez podpisů.

V souladu se zněním předchozího odstavce platí, že pro případ, kdy by objednávka obsahovala osobní údaje, které nejsou zahrnuty ve výše uvedeném výčtu a které zároveň

nepodléhají uveřejnění dle příslušných právních předpisů, poskytuje nájemce svůj souhlas se zpracováním těchto údajů, konkrétně s jejich zveřejněním v registru smluv ve smyslu zákona č. 340/2015 Sb. pronajímatelem. Souhlas se uděluje na dobu neurčitou a je poskytnut dobrovolně.

Děkuji

tajemnice

Komorní filharmonie Pardubice

tel. [redacted]

PŘEVZAL A POTVRDIL:

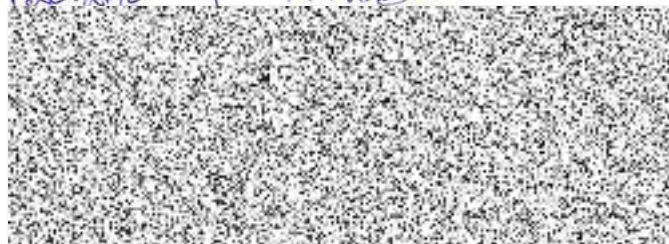

Komorní filharmonie Pardubice – ferman na měsíc únor 2023

DAT	DEN	HODINA	CO	KDE	poznámka
1. 2.	ST				zůstává technika na natáčení
2. 2.	ČT	7.30 – 9.00	příprava	DH Pce	
		9.00 – 12.00 13.30 – 16.30	natáčení natáčení	DH Pce DH Pce	
3. 2.	PÁ	9.00 – 12.00	natáčení	DH Pce	
		13.30 – 16.30	natáčení	DH Pce	
		16.30 – 18.30	sklizení	DH Pce	
4. 2.	SO				
5. 2.	NE				
6. 2.	PO	7.30 – 9.00	příprava	DH Pce	
		9.00 – 12.00	zk	DH Pce	
		13.00 – 16.00	zk	DH Pce	
		16.00 – 17.00	sklizení	DH Pce	
7. 2.	ÚT	7.30 – 9.00	příprava	DH Pce	
		9.00 – 13.00	zk	DH Pce	
		14.30 – 17.30	instalace techniky	DH Pce	
8. 2.	ST	8.30 – 10.00	příprava	DH Pce	technické požadavky v příloze a v mailu z 4. 1. 2023
		10.00 – 13.00	GZ	DH Pce	
		16.00 – 19.00	příprava	DH Pce	
		19.00 21.00 – 23.00	KO Grotoska deinstalace techniky	DH Pce DH Pce	
9. 2.	ČT				
10. 2.	PÁ				
11. 2.	SO				
12. 2.	NE				
13. 2.	PO				
14. 2.	ÚT				
15. 2.	ST	7.30 – 9.00	příprava	DH Pce	
		9.00 – 13.00	zk	DH Pce	
		13.00 – 14.00	sklizení	DH Pce	
16. 2.	ČT	7.30 – 9.00	příprava	DH Pce	
		9.00 – 13.00	zk	DH Pce	
		13.00 – 14.00	sklizení	DH Pce	
17. 2.	PÁ	7.30 – 9.00	příprava	DH Pce	
		9.00 – 12.00	zk	DH Pce	
		13.00 – 16.00	zk	DH Pce	
		16.00 – 17.00	sklizení	DH Pce	
18. 2.	SO				
19. 2.	NE				
20. 2.	PO	8.30 – 9.00	příprava	DH Pce	
		10.00 – 13.00	GZ	DH Pce	
		16.00 – 19.00	příprava	DH Pce	
		19.00	KO 6. ABO	DH Pce	
		21.00 – 22.00	sklizení	DH Pce	
21. 2.	ÚT				

22. 2.	ST	17.00 – 19.00 19.00 21.00 – 22.00	příprava KO 6. ABO sklizení	DH Pce DH Pce DH Pce	
23. 2.	ČT				
24. 2.	PÁ				
25. 2.	SO				
26. 2.	NE	18.00 – 21.00	instalace techniky	DH Pce	
27. 2.	PO	7.30 – 9.00 9.00 – 12.00 13.30 – 16.30	příprava natáčení natáčení	DH Pce DH Pce DH Pce	natáčení - technika bude stát celý týden
28. 2.	ÚT	9.00 – 12.00 13.30 – 16.30	natáčení natáčení	DH Pce DH Pce	

V Pardubicích 23. 1. 2023



KF Pardubice

Dodatek č. 37 k ujednání ze dne 18. 5. 1993,
 které je součástí smlouvy o nájmu nebytových prostor v Domě hudby
Sukova třída č. 1260, v Pardubicích ze dne 7. 5. 1991
majetek je ve vlastnictví Pardubického kraje v souladu se zřizovací listinou
č.j.: KrÚ 3094/2014/21 OŠK ze dne 19. 12. 2013

Níže uvedeného dne, měsíce a roku osoby dle vlastního prohlášení způsobilé
k právním úkonům

Konzervatoř Pardubice

Sukova třída 1260, Zelené Předměstí, 530 02 Pardubice
zastoupená ředitelem **Mgr. Daliborem Hlavou**
(dále jen pronajímatel)

a

Komorní filharmonie Pardubice

Sukova třída 1260, 530 02 Pardubice
zastoupená ředitelem **MgA. Pavlem Svobodou**
(dále jen nájemce)

KONZERVATOŘ PARDUBICE	
Došlo: 10. 1. 2023	Počet listů: 1
Č.j.: KONV 35/2023	Zpracovatel: 
Značka:	Ukládací znak:

u z a v í r a j í

Dodatek č. 37, kterým se ruší dodatek č. 36 ze dne 1. 9. 2022

Nájemné a služby za užívání koncertního sálu - Sukovy síně - pro zkouškovou a koncertní
činnost pro období **roku 2023**

se sjednávají takto:

doba trvání koncertu je 3 hodiny:

nájemné za koncert činí	2 011,00	Kč
nájemné movitých věcí	100,00	Kč
energie za koncert činí	10 689,00	Kč
úklid a režie za koncert činí	4 360,00	Kč
celkem nájemné a služby	17 160,00	Kč

mzda požárníka za 1 hodinu	200,00	Kč
SP a ZP požárníka za 1 hodinu	46,00	Kč
celkem 1 hodina požárník	246,00	Kč

nájemné za zkoušku (tři a půl hodiny)	1 004,00	Kč
energie za zkoušku	4 031,00	Kč
režie za zkoušku	3 631,00	
celkem za zkoušku	8 666,00	Kč

Dále se započítává:

Pronájem varhan	1 700,00	Kč/akce
Pronájem klavíru Steinway	1 700,00	Kč/akce
Pronájem mikrofону/1 ks	110,00	Kč/1 ks/akce
Pronájem plátna	500,00	Kč/1 ks/akce

DPH, změny cen energií, inflace

V případě, že se Konzervatoř Pardubice stane plátcem DPH, se k uvedeným částkám bude připočítávat náležité procento DPH.

V případě, že výrazně stoupne v průběhu roku cena energií, bude muset Konzervatoř Pardubice na tuto změnu reagovat a předepsat tuto službu v aktualizované výši.

Každoročně bude výše nájemného vyčíslena po zveřejnění výše míry inflace ČSÚ za rok minulý.

Obecná ustanovení:

Součástí pronájmu Sukovy síně jsou i 3 šatny pro hosty a dirigenta.

Zveřejnění smlouvy v registru smluv

Dle zákona o registru smluv č. 340/2015 Sb. je Konzervatoř Pardubice povinna uveřejňovat soukromoprávní smlouvy.

Nájemce a pronajímatel se dle výše uvedené skutečnosti dohodli, že pronajímatel bezodkladně po potvrzení dodatku smlouvy nájemcem odešle smlouvu (pokud budou kritéria dodatku odpovídat dle zákona o registru smluv zveřejnění) k řádnému uveřejnění do registru smluv vedeného Ministerstvem vnitra ČR.

Pronajímatel i nájemce prohlašují, že žádná část dodatku nenaplňuje znaky obchodního tajemství (§ 504 zákona č. 89/2012 Sb., občanský zákoník).

Smluvní strany berou na vědomí, že nebude-li smlouva zveřejněna ani devadesátý den od jejího uzavření, je následujícím dnem zrušena od počátku s účinky případného bezdůvodného obohacení. Pro případ, kdy je ve smlouvě uvedeno rodné číslo, e-mailová adresa, telefonní číslo, číslo účtu fyzické osoby, bydliště/sídlo fyzické osoby, se smluvní strany dohodly, že objednávka bude uveřejněna bez těchto údajů. Dále se smluvní strany dohodly, že smlouva bude uveřejněna bez podpisů.

V souladu se zněním předchozího odstavce platí, že pro případ, kdy by smlouva obsahovala osobní údaje, které nejsou zahrnuty ve výše uvedeném výčtu a které zároveň nepodléhají uveřejnění dle příslušných právních předpisů, poskytuje nájemce svůj souhlas se zpracováním těchto údajů, konkrétně s jejich zveřejněním v registru smluv ve smyslu zákona č. 340/2015 Sb. pronajímatelem. Souhlas se uděluje na dobu neurčitou a je poskytnut dobrovolně.

Tento dodatek nabývá účinnosti dne 1. 1. 2023.

Dodatek vypracován ve dvou vyhotoveních, z nichž pronajímatel i nájemce obdrží po jednom z nich.

V Pardubicích dne 16. 1. 2023



MgA. Pavel S v o b o d a
za nájemce

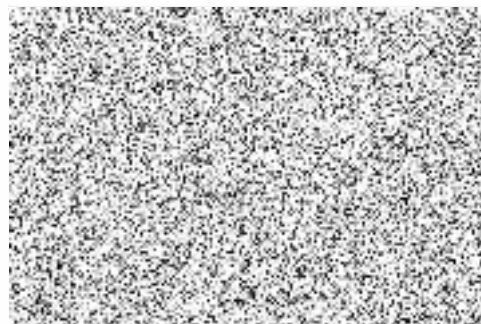

Mgr. Dalibor H l a v a
za pronajímatele