

ČR - SPRÁVA STÁTNÍCH HMOTNÝCH REZERV - 531

Šeříková 616/1, 150 85 Praha 5 – Malá Strana

Dodavatel: ContiTrade Services, s.r.o.
Studentská 56
323 00 Plzeň

Počet listů: 1

IČO: 41193598
DIČ: CZ41193598

Váš dopis značky/ze dne

Naše značka (č. objednávky)
20190834/SSHR/01314/23

Vyřizuje

Praze dne
viz. el. podpis

Věc: Objednávka

Objednáváme pro pobočku  **16 ks pneu, duší a vložek k výměně u přívěsů na pitnou vodu 3,4m³**, dle přiložené cenové nabídky.

Předpokládaná cena vč. DPH: **120.320,85 Kč**

Místo dodání: SSHR – středisko 

Kontaktní osoba:  tel.:  e-mail: @

PROHLÁŠENÍ

Dodavatel tímto bere na vědomí, že objednatel ve vztahu k plnění této objednávky není plátcem DPH, neboť není osobou povinnou k dani ve smyslu § 5 odst. zákona č. 235/2004 Sb., o dani z přidané hodnoty, ve znění pozdějších předpisů (dále jen "Zákon"). Na dodavatele se tak nevztahuje režim přenesení daňové povinnosti podle § 92e Zákona.

Objednávka se vkládá do registru smluv vedeného podle zákona č. 340/2015 Sb., o zvláštních podmínkách účinnosti některých smluv, uveřejňování těchto smluv a o registru smluv, (zákon o registru smluv), ve znění pozdějších předpisů. Uveřejnění objednávky zajišťuje objednatel.



Fakturační adresa je uvedena v záhlaví této objednávky.

Datum splatnosti musí být alespoň **21 dní** od data doručení faktury na Správu.

Faktura musí obsahovat **číslo objednávky a název střediska**, kam bylo zboží (služba) dodáno. Součástí faktury musí být potvrzený dodací list o převzetí zboží nebo výkaz o provedených službách.

Správa státních hmotných rezerv přijímá dodavatelské faktury prostřednictvím:

1. **Datových schránek – číslo DS:** 4iqaa3x
2. **E-podatelný:** epodatelna@sshr.cz
3. **Poštovní adresy:** Správa státních hmotných rezerv – stř. 531
Šeříková 616/1
150 85 Praha 5 – Malá Strana

Dodavatel je povinen přijetí (akceptaci) objednávky potvrdit, a to nejpozději do 5 kalendářních dní ode dne odeslání objednávky na email @. Potvrzením objednávky se dodavatel zavazuje, že objednávku včas a řádně vyřídí.

Ing. Vladimír Vavřínek
ředitel odb



Digitálně podepsal
Ing. Vladimír
Vavrinec, MBA
Datum: 2023.01.30
11:18:30 +01'00'

Příloha: Cenová nabídka: ContiTrade Services, s.r.o. ze dne 17.01.2023

Bank. spojení: ČNB Praha, č. účtu: 120002-85508881/0710

IČO: 48133990

TELEFON: 

E-MAIL: 

DIČ: CZ 48133990

datová schránka: 4iqaa3x

www.sshr.cz



ContiTrade Services s.r.o., Otrokovice, Objizdná 1628, PSČ: 765 02, OR: Krajský soud v Brně oddíl C, vložka 61380
 IČ: 41193598, DIČ: CZ41193598, Peněžní ústav: COMMERZBANK AG, Praha, Číslo účtu: 10382647/6200, SWIFT KOD: COBACZPXXXX
 IBAN: CZ33 6200 0062 1800 1038 2647

ContiTrade Services s.r.o.
 Studentská 56
 323 00 Plzeň 23
 Tel: 



NABÍDKA

strana: 1

- Správa státních hmotných rezerv



Č. zákazníka 6660300764
 Č. dokladu S030105592
 Datum vystavení 17.01.2023
 Prosím použijte tato čísla pro platby a požadavky

IČ: 48133990

Vystavil :

Poz	Název položky	Množ	Cena za MJ	%	Celkem CZK	DPH
1	8.25-20 TT NB60 14PR 10298382 MITAS	16	8 180,00	32,00	88 998,40	2
2	D 8.25-20 V3.06.6 61022759 T-GUM	16	479,13	20,00	6 132,86	2
3	VL 20/1 EHD 61043052 T-GUM	16	336,52	20,00	4 307,46	2

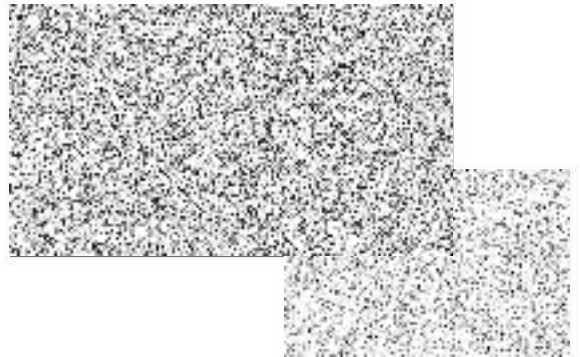
Nabídka zůstává platná do 16.02.2023



Toto není daňový doklad, fakt.a dod.list obdržíte následně.

Částka	Částka bez DPH	DPH - Částka	Celková částka	Měna
99 438,72	99 438,72	21,0%	120 320,85	CZK

Účetnictví S030105592/6021/////0002/PDF/-2///1357/

Vztahuje-li se na výrobek povinnost uvádět náklady na zpětný odběr použitých pneumatik dle zákona č. 185/2001 Sb., jsou tyto náklady součástí prodejní ceny a jejich výše je 3,73 Kč/kg (bez DPH).
 Po ujetí 30-50 kilometru zkontrolujte dotažení šroubu/matic kol. Na provedené práce poskytujeme záruku na jakost v délce 6 měsíců!

ContiTrade Services s.r.o. zabezpečuje dle zákona 541/2020 Sb. bezplatný zpětný odběr pneumatik. Místa zpětného odběru pneumatik naleznete na internetových stránkách "www.bestdrive.cz".
 Zákazník byl seznámen se záručními a reklamačními podmínkami.