

VÝKAZ DOSAVADNÍHO A NOVÉHO STAVU ÚDAJŮ KATASTRU NEMOVITOSTÍ															
Dosavadní stav				Nový stav											
Označení pozemku parc. číslem	Výměra parcely		Druh pozemku Způsob využití	Označení pozemku parc. číslem	Výměra parcely		Druh pozemku Způsob využití	Typ stavby Způsob využití	Zpús. určení výměr	Porovnání se stavem evidence rávních vztahů					
	ha	m ²			ha	m ²				Díl přechází z pozemku katastru nemovitostí	o dřívejší poz. evidenci	Číslo listu vlastnictví	Výměra dílu ha m ²		Označení dílu
1199/1										1199/1		1678			
2014/633										2014/633		1994			
2031/6										2031/6		12861			
3160/1										3160/1		1678			

Druh věcného břemene: Dle smlouvy

Oprávněný: Dle smlouvy

Seznam souřadnic (S-JTSK)
 Číslo bodu Souřadnice pro zápis do KN
 Y X Kód kv. Poznámka

k.ú. Chodov (728225)

1	737592.47	1050264.15	3
2	737592.08	1050274.15	3
3	737588.89	1050274.03	3
4	737589.11	1050275.28	3
5	737573.06	1050274.75	3
6	737572.97	1050276.00	3
7	737559.63	1050275.56	3
8	737559.61	1050274.23	3
9	737549.51	1050273.75	3
10	737543.06	1050273.79	3
11	737543.56	1050272.39	3
12	737541.13	1050272.25	3
13	737541.42	1050262.36	3
14	737548.32	1050262.46	3
15	737551.02	1050265.05	3
16	737582.16	1050266.26	3
17	737584.90	1050263.78	3
18	737586.06	1050263.84	3
19	737580.67	1050275.00	3
20	737549.65	1050273.76	3
21	737541.22	1050269.13	3
22	737545.47	1050262.42	3

GEOMETRICKÝ PLÁN pro vymezení rozsahu věcného břemene k části pozemku	Geometrický plán ověřil úředně oprávněný zeměměřický inženýr: Jméno, příjmení: Ing. Pavel Kepřta	Stejnopis ověřil úředně oprávněný zeměměřický inženýr: Jméno, příjmení: ING. PAVEL KEPŘTA
	Číslo položky seznamu úředně oprávněných zeměměřických inženýrů: 1705/97 Dne: 7.10.2021 Číslo: 45/2021 Náležitosti a přesnosti odpovídá právní předpisům.	Číslo položky seznamu úředně oprávněných zeměměřických inženýrů: 1705/97 Dne: 14.10.2021 Číslo: 44/2021 Tento stejnopis odpovídá geometrickému plánu v elektronické podobě uloženému v dokumentaci katastrálního úřadu.
Vyhotovitel: Ing. Pavel Kepřta - AREAL P-6, Přední 22, t.777 562 610 IČO 1590 6531 e-mail: geodet@pozemky.cz Číslo plánu: 4313-88/2021 Okres: - Obec: Praha Kat. území: Chodov Mapový list: Praha 5-5/22 Dosavadním vlastníkům pozemků byla poskytnuta možnost seznámit se v terénu s průběhem navrhovaných nových hranic, které byly označeny předepsaným způsobem:	Katastrální úřad souhlasí s očíslováním parcel. KÚ pro hlavní město Prahu KP Praha Jitka Němcová PGP 4230/2021 2021.10.14 14:31:20 CEST	

2014/185

2014/15

1199/4

3160/1

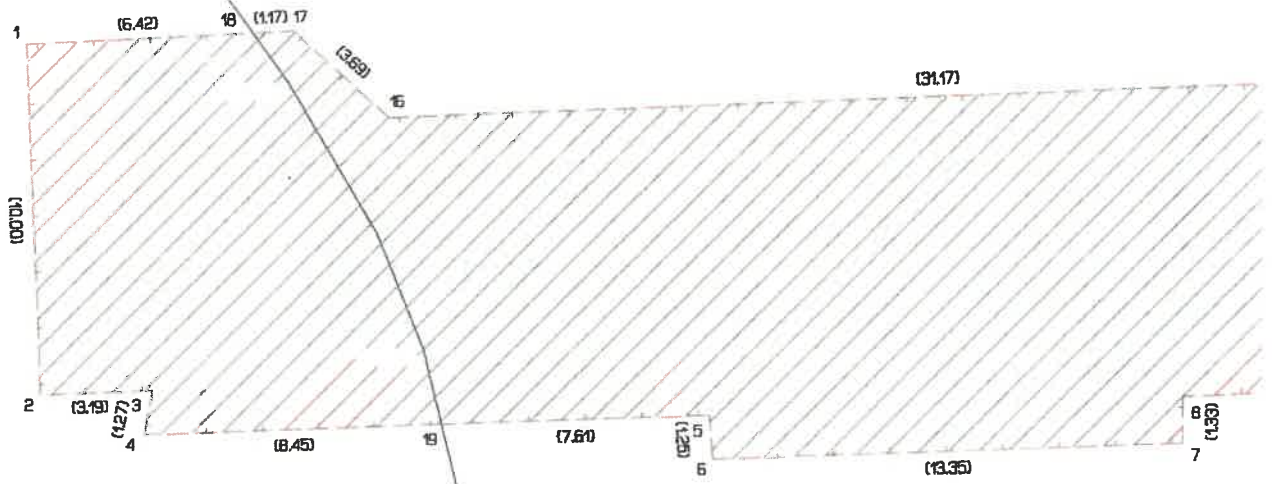

v.
2031/6

2031/125

3160/1

2014/633

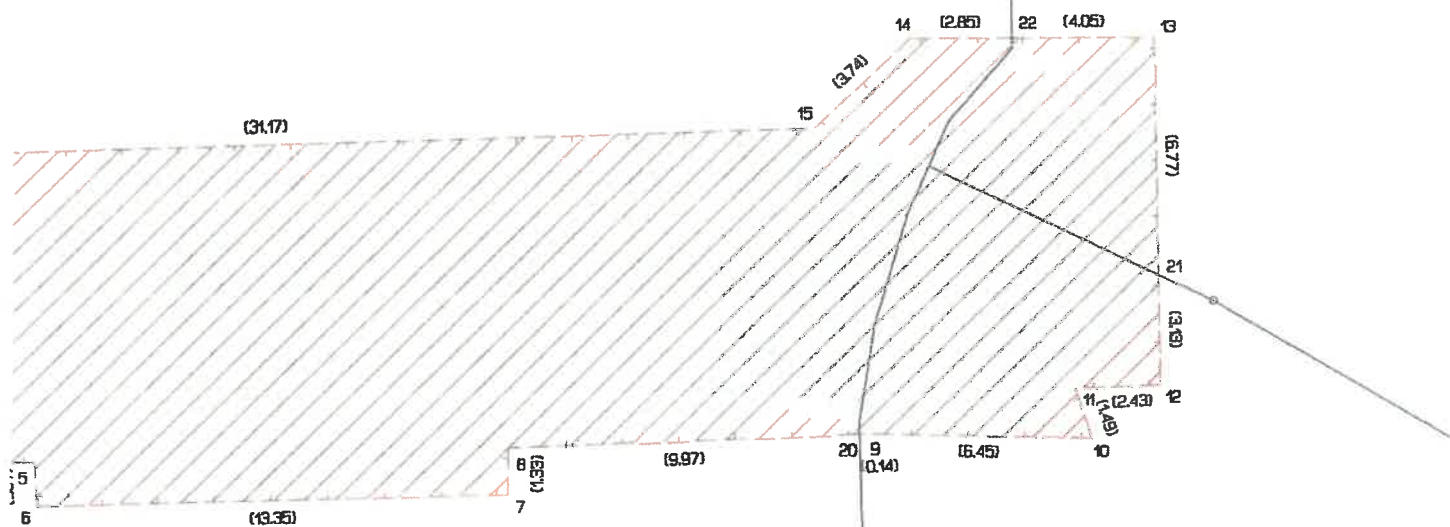

1199/1

2029/9

2029/1

2029/4