

# Smlouva o dílo 2/2023

## I. Smluvní strany

1. Obec Věcov  
č. p. 61  
592 44 Věcov  
zastoupená Jaroslavou Bobkovou  
IČ: 00295621  
(dále jen jako objednatel)

a  
KETTU s.r.o.  
Bedřichov 27  
679 71 Bedřichov  
IČ: 17081017  
DIČ: CZ17081017  
zastoupená Kristýnou Morkesovou  
(dále jen jako zhotovitel)

## II. Předmět díla

Předmětem díla je provedení těžební a ostatní činnosti zhotovitelem, na pozemcích a lesních porostech parc.č 265/5, parc.č 264, parc.č 304, parc.č 532, parc.č 192 a parc.č 188, parc.č 312/2, parc.č 186, 184 a 187 které jsou uvedeny na LV 1.

Obec Věcov prohlašuje, že je výlučným vlastníkem výše uvedených lesních pozemků a lesních porostů.

## III. Základní ustanovení

Účastníci této smlouvy se dohodli, že zhotovitel na základě této smlouvy bude za podmínek níže uvedených provádět těžební a ostatní činnosti na shora uvedených pozemcích a lesních porostech. Předmětem jednotlivých činností na lesních pozemcích je:

**Těžební činnost** - provedení těžby dřeva v předmýtních a mýtních porostech těžby nahodilé, přiblížení dřeva a jeho odkup zhotovitelem. Objednateli bude náležet úhrada za odkoupené dřevo z těžební činnosti dle čl. V. této smlouvy.

Zhotovitel se zavazuje po dobu platnosti a účinnosti této smlouvy dodržovat všechna případná omezení nebo povinnosti vyplývající z lesního zákona a dalších souvisejících předpisů.

#### **IV.**

#### **Doba platnosti smlouvy**

Tato smlouva se uzavírá na dobu určitou, a to od 1.1.2023 do 31.12.2023

#### **V.**

#### **Platby**

Výše platby zhotovitele objednateli za odkup dřeva z **těžební činnosti** dle čl. III. této smlouvy bude stanovena jako násobek ceny za 1m<sup>3</sup> dle nabídkového ceníku dříví na OM.

Výše platby objednatele zhotoviteli za těžební činnost dle čl. III. této smlouvy bude stanovena za 1m<sup>3</sup> (těžba, manipulace, přiblížení na odvozní místo) dle závislosti na hmotnosti porostu a vzdálenosti na odvozní místo.

Viz příloha této smlouvy bude Ceník těžebních prací.

Výše uvedené ceny v čl. V této smlouvy jsou uváděny bez DPH.

#### **VI.**

#### **Platební podmínky, sankce**

Dílo bude fakturováno průběžně, po dokončení jednotlivých činností. Po dokončení a předání jednotlivých činností vystaví zhotovitel fakturu za provedené jednotlivé činnosti s vypořádáním DPH.

Platba za provedené práce uvedené v čl. III této smlouvy je objednatelem zhotoviteli splatná, a to ve výši dle článku V. této smlouvy, do 14 dnů od vystavení faktury.

V případě prodlení zhotovitele s provedením díla ve sjednané době je zhotovitel povinen objednateli poskytnout slevu z ceny díla ve výši 1,0 % skutečné ceny díla za každý i započatý den prodlení.

V případě prodlení objednatele se zaplacením faktury je zhotovitel oprávněn požadovat a objednatel povinen uhradit úrok z prodlení ve výši 0,05 % z fakturované částky za každý i započatý den prodlení.

#### **VII.**

#### **Ukončení smlouvy, změny smlouvy**

Tato smlouva skončí uplynutím doby, na kterou byla sjednána.

Na změně smlouvy se musí dohodnout oba účastníci smlouvy.

Případné dodatky či změny smlouvy musí mít písemnou podobu a podepsány smluvními stranami.

**VIII.**  
**Závěrečná ustanovení**

Tato smlouva nabývá platnosti a účinnosti dnem podpisu obou smluvních stran.

Tato smlouva je vyhotovena ve čtyřech stejnopisech, z nichž každá strana obdrží po dvou vyhotoveních.

Obě strany prohlašují, že tuto smlouvu uzavřely svobodně, vážně a srozumitelně a jako správnou ji podepisují.

Ve V 

objednatel

obce Věcov

**OBEC VĚCOV**

592 44 Věcov 61

IČ: 00295621, DIČ: CZ0029562

Tel.: 566 562 821





0211044

| Předpokládaný objem pěstebních činností na jaro 2023 |            |                   |
|--|------------|-------------------|
| úklid klestu   |            | 200m <sup>3</sup> |
| drčení klestu  |            | 3,1 ha            |
| stavba oplocenek                                     |            | 1,49km            |
| sazenice   | buk        | 19,57 tis.ks      |
|  | modřín     | 1,43 tis.ks       |
|  | smrk       | 6,9 tis.ks        |
|  | jedle      | 1,85 tis.ks       |
| sázení   |            | 29,75 tis.ks      |
| příprava   | chemická   | 0,20 ha           |
|  | mechanická | 0,25 ha           |

KETTU s.r.o.  
Bedřichov 27  
679 71

IČO 17081017  
DIČ CZ17081017



KETTU s.r.o.  
Bedřichov 27  
679 71  
IČ: 17081017  
DIČ: CZ17081017

Ceník dříví I.Q. 2023

ceny jsou uvedeny bez DPH na odvozním místě

SM Délky 5 m (4m) -zvlášť na skl.

|                     | B/C         | KH          | D           | Poznámka      |
|---------------------|-------------|-------------|-------------|---------------|
| střed. Průměr 15-19 | 2350        | 2100        | 1850        | min.čep 13 cm |
| střed. Průměr 20-24 | 2 800,00 Kč | 2 550,00 Kč | 2 250,00 Kč |               |
| střed. Průměr 25+   | 2 800,00 Kč | 2 550,00 Kč | 2 250,00 Kč |               |

SM Délky 4-12 m

|                   | B/C         | KH          | D           | Poznámka      |
|-------------------|-------------|-------------|-------------|---------------|
| střed. Průměr 25+ | 2 950,00 Kč | 2 650,00 Kč | 2 300,00 Kč | min.čep 25 cm |

|                   |      |  |  |                   |
|-------------------|------|--|--|-------------------|
| vláknina          | 1500 |  |  | min.čep 8 cm      |
| pořezová vláknina | 1700 |  |  | SM min. čep 25 cm |

|         |             |
|---------|-------------|
| BO      | B/C         |
| čep 20+ | 1 800,00 Kč |

JD -300Kč/1m3

Ostatní sortimenty dle individuální domluvy

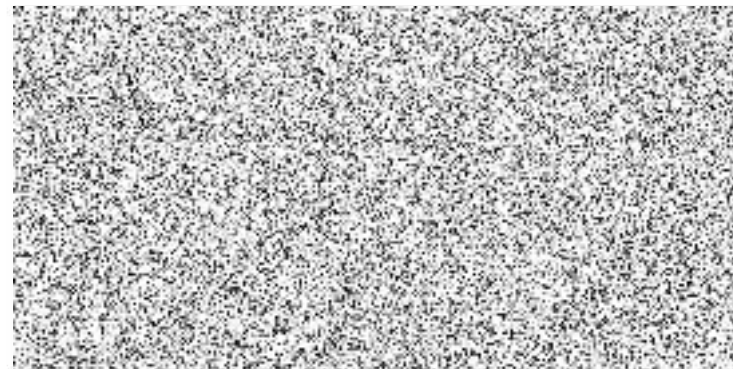

**ceník výkonů PČ - 2023**

| CK    | podvýkon   | MJ      | sazba za mj |
|-------|--|---------|-------------|
| 11011 | Úklid a pálení klestu - jehličnatého + listnatého                          | m3      | 86          |
| 11111 | Úklid klestu (bez pálení) - ručně i mech. - jehl.+list.                    | m3      | 72          |
| 11211 | Pálení sneseného klestu - jehličn. + listnat.                              | m3      | 64          |
| 11611 | Dočišťování ploch po těžbě   | ha      | 14 000      |
| 12071 | Příprava půdy na holině - chem. celoplošně                                 | ha      | 6 300       |
| 12171 | Příprava půdy pod porostem - chem. celoplošně                              | ha      | 6 300       |
| 16211 | Sadba a podsadba do nepřipravené půdy - ruční + mech. - jamková prostokoř. | 1000 ks | 7 000       |
| 16211 | Sadba a podsadba do nepřipravené půdy - ruční + mech. - jamková obal       | 1000 ks | 7 700       |
| 16221 | Sadba a podsadba do nepřipravené půdy - ruční + mech. - štěrbínová         | 1000 ks | 5 040       |
| 16901 | Doplňování MZD   | 1000 ks | 15 000      |
| 22011 | Oplocenky z nov.mat.-drátěné-Drátěná 150/3                                 | km      | 95 000      |
| 22031 | Oplocenky z nov.mat.-drátěné-Závěsná 150/3                                 | km      | 95 000      |
| 22211 | Rozebírání a likvid. oplocenek-drátěné-do 180 cm vč                        | km      | 18 200      |
| 22411 | Oplocov. z použ.mater.-drátěné-do 180 cm včetně                            | km      | 63 000      |
| 23011 | Kontrolní a srovnávací plochy-zřizování                                    | ks      | 8 400       |
| 23021 | Kontrolní a srovnávací plochy-rozebírání                                   | ks      | 7 000       |
| 23111 | Nátěr nebo postřik kultur repelenty-letní                                  | 1000 ks | 980         |
| 23121 | Nátěr nebo postřik kultur repelenty-zimní                                  | 1000 ks | 980         |
| 23161 | Ochrana náletů repelenty-zimní   | ha      | 4 900       |
| 23311 | Individuální ochrana - tubusové chrániče                                   | 1000 ks | 119 000     |
| 24021 | Ožínání - ručně + mech. - v pruzích  | ha      | 9 000       |
| 24031 | Ožínání - ručně + mech. - celoplošně                                       | ha      | 12 000      |
| 24421 | Chemická ochrana MLP proti bušení - v pruzích                              | ha      | 6 300       |
| 24431 | Chemická ochrana MLP proti bušení - celoplošně                             | ha      | 6 300       |
| 24511 | Odstranění škodících dřevin - ručně + mech.                                | ha      | 14 000      |
| 25011 | Klíkoroh borový - chemické ošetření kultury                                | 1000 ks | 910         |
| 31011 | Prostřihávky - jehličnaté i listnaté - ručně + mech.                       | ha      | 28 000      |
| 31311 | Prořezávky - jehlič. + list. - ručně + mech                                | ha      | 18 200      |
| 31511 | Prořezávky - listnaté - ručně + mech.                                      | ha      | 21 000      |
| 32311 | Zpřístupňování porostů řezem   | ha      | 9 800       |
| 32331 | Zpřístupňování porostů řezem a hrázkováním                                 | ha      | 16 800      |
| 36321 | Asanace kůrovcového dříví - SM - mechanická                                | m3      | 630         |
| 36331 | Asanace kůrovcového dříví - chemická                                       | m3      | 84          |
| 58111 | Ruční práce  | hod     | 280         |
| 58121 | Práce s JMP  | hod     | 490         |
| 58131 | Práce s traktorem  | hod     | 1 200       |
| 58141 | Práce s křovinořezem   | hod     | 480         |
| 58161 | Práce se zádovým postřikovačem   | hod     | 390         |

KETTU s.r.o.

Bedřichov 27

679 71 Bedřichov

IČ: 17081017

DIČ: CZ17081017

email: [morkesova.kristyna@gmail.com](mailto:morkesova.kristyna@gmail.com)

tel: 702 091 034



