

Smlouva o pronájmu střelnice

pro výcvik policistů ve střelbě

uzavřenou ve smyslu ust. § 2201 a násl. zák. č. 89/2012 Sb., občanský zákoník, ve znění pozdějších předpisů (dále jen „občanský zákoník“)

I.

Smluvní strany

1. Střelnice Skalice s.r.o.

Skalická 201, 411 41 Žitenice

IČ: 04418468

Bankovní spojení: [REDACTED]

Zastoupená: [REDACTED]

dále jako pronajímatel

2. Česká republika- Krajské ředitelství policie Ústeckého kraje

Lidické náměstí 899/9, 401 79 Ústí nad Labem

IČ: 75151537

Jednající: plk. Mgr. Jaromír Kníže, ředitel

Bankovní spojení: ČNB Ústí nad Labem, č.ú. 1546881/0710

dále jako nájemce

uzavírají níže uvedeného dne, měsíce a roku tuto

NÁJEMNÍ SMLOUVU

II.

Předmět a účel nájmu

1. Osoba zastupující pronajímatele, [REDACTED] jednatel a jediný společník pronajímatele prohlašuje, že je vlastníkem nebytových prostor – střeleckého areálu – umístěného na pozemku parc.č. 1246/3 v k.ú. Lbín, obec Hlinná, zapsaného na LV č. 325 u Katastrálního úřadu pro Ústecký kraj, Katastrální pracoviště Litoměřice (dále jen „střelnice“ nebo také „**předmět dočasného pronájmu**“), a zároveň tímto opravňuje pronajímatele k tomu, aby touto smlouvou přenechal nájemci střelnici do dočasného užívání.
2. Pronajímatel touto smlouvou přenechává nájemci do dočasného užívání střelnici specifikovanou v odst. 1 tohoto článku smlouvy.
3. Předmět dočasného pronájmu včetně zařízení střelnice bude nájemce užívat výhradně k účelům služební střelecké přípravy příslušníků Krajského ředitelství policie Ústeckého kraje a Policie ČR.

III.

Doba platnosti smlouvy a užívání

1. Smlouva se uzavírá na dobu určitou od 1. 2. 2023 do 31. 12. 2023.
2. Užívání dle této smlouvy se sjednává v rozsahu vždy v pondělí, úterý a čtvrtek v časech od 8:30 do 13:30 hod.
3. Případné změny ve stanovených datech a časech si smluvní strany dohodnou s dostatečným časovým předstihem.
4. Kontaktní osobou za pronajímatele [REDACTED]
5. Kontaktní osobou za nájemce je [REDACTED]

IV.**Nájemné a úhrady za služby**

1. Nájemné za celé smluvní období je dohodou smluvních stran stanoveno ve výši 75.000,- Kč bez DPH (Slovy: Sedmdesátpěttisíc korun českých). K této částce již nebude připočteno DPH.
2. Nájemce uhradí nájemné jednorázovou platbou na účet pronajímatele č. [REDAKCE] o bankovním převodem se splatností do 31. 3. 2023.

V.**Vzájemná práva a povinnosti**

1. Pronajímatel přenechá nájemci předmět nájmu ve stavu způsobilém ke smluvenému užívání.
2. Nájemce je při užívání povinen dodržovat vnitřní řád střelnice. Pronajímatel nájemce seznámí s obsahem vnitřního řádu střelnice. Nájemce toto seznámení potvrdí podpisem.
3. Každou závadu na předmětu dočasného pronájmu, zjištěnou při nástupu k jeho užívání nebo v průběhu jeho užívání, je nájemce povinen neprodleně hlásit pronajímateli.
4. Škody vzniklé na předmětu dočasného pronájmu v přímé souvislosti s konáním nájemce, uhradí nájemce pronajímateli nejpozději do 30 dnů po skončení nájmu, pokud se s pronajímatelem nedohodne jinak.
5. Nájemce není oprávněn žádným způsobem zasahovat do stavebně-technického charakteru předmětu dočasného pronájmu, jeho uspořádáním, či manipulovat s vybavením předmětu dočasného pronájmu nad míru jeho běžného užívání ke smluvenému účelu.
6. Může-li nájemce užívat předmět dočasného pronájmu omezeně jen proto, že pronajímatel neplní smluvené či zákonné povinnosti, má nájemce nárok na vrácení poměrné část nájemného.
7. Nájemce si zajistí vlastní terče a terčové zařízení.
8. Dostatečný počet správců střelnice si nájemce zajistí sám.
9. Veškeré nájemcem použité střely při služební střelecké přípravě příslušníků Policie ČR v rámci užívání střelnice mají povahu věci opuštěné. Nájemcem vystřelené nábojnice při služební střelecké přípravě příslušníků Policie ČR v rámci užívání střelnice zůstávají i nadále ve vlastnictví nájemce. Nájemce zajistí vždy po ukončení služební střelecké přípravy příslušníků Policie ČR v daném termínu sběr nájemcem vystřelených nábojnic a jejich odvoz z prostorů střelnice.

VI.**Skončení nájmu**

1. Smlouva končí dnem uplynutí sjednané doby nájmu.
2. Poruší-li nájemce nebo pronajímatel smluvené či zákonné povinnosti, nebo nebude-li nájemce předmět nájmu nadále potřebovat ke sjednanému účelu, lze smlouvu vypovědět písemnou formou, kde musí být důvod výpovědi určitě a srozumitelně vymezen. V tomto případě končí dočasný pronájem dnem doručení výpovědi.
3. Skončením dočasného pronájmu nezaniká nájemci eventuelní povinnost doplatit dlužné nájemné, případně uhradit jím způsobenou škodu, případně pronajímateli nezaniká povinnost vrátit poměrnou část již uhrazeného nájemného.
4. Nejpozději do 30 dnů po skončení nájmu jsou pronajímatel a nájemce povinni vypořádat veškeré závazky z této smlouvy vzniklé.

VII.**Závěrečná ustanovení**

1. Tato smlouva nabývá platnosti dnem podpisu oběma smluvními stranami a účinnosti pak okamžikem jejího zveřejnění v registru smluv.

2. Pronajímatel bez jakýchkoliv výhrad souhlasí se zveřejněním své identifikace a dalších údajů uvedených ve smlouvě včetně výše nájemného.
3. Tato smlouva bude uveřejněna v registru smluv dle zákona č. 340/2015 Sb., o zvláštních podmínkách účinnosti některých smluv, uveřejňování těchto smluv a o registru smluv, který nabyl účinnosti dne 1. července 2016.
4. Pronajímatel, stejně jako jednatel pronajímatele, který je vlastníkem předmětu dočasného pronájmu, prohlašuje, že proti němu není v současné době vedena exekuce, ani proti němu není vedeno insolvenční řízení a není v úpadku.
5. Nájemce i pronajímatel prohlašují, že neexistují překážky právní, faktické či ekonomické, které by bránily uzavření této smlouvy a plnění povinností z ní plynoucích.
6. Ostatní práva a povinnosti touto smlouvou nedotčené se řídí příslušnými ustanoveními občanského zákoníku.
7. Tuto smlouvu lze měnit či doplnit pouze pomocí oboustranně odsouhlasených vzestupně číslovaných dodatků k této smlouvě.
8. Smlouva je vyhotovena ve dvou stejnopisech, z nichž každá smluvní strana obdrží po jednom vyhotovení.
9. Nedílnou součástí této smlouvy tvoří i její příloha č. 1 – informace o pozemku z KN.

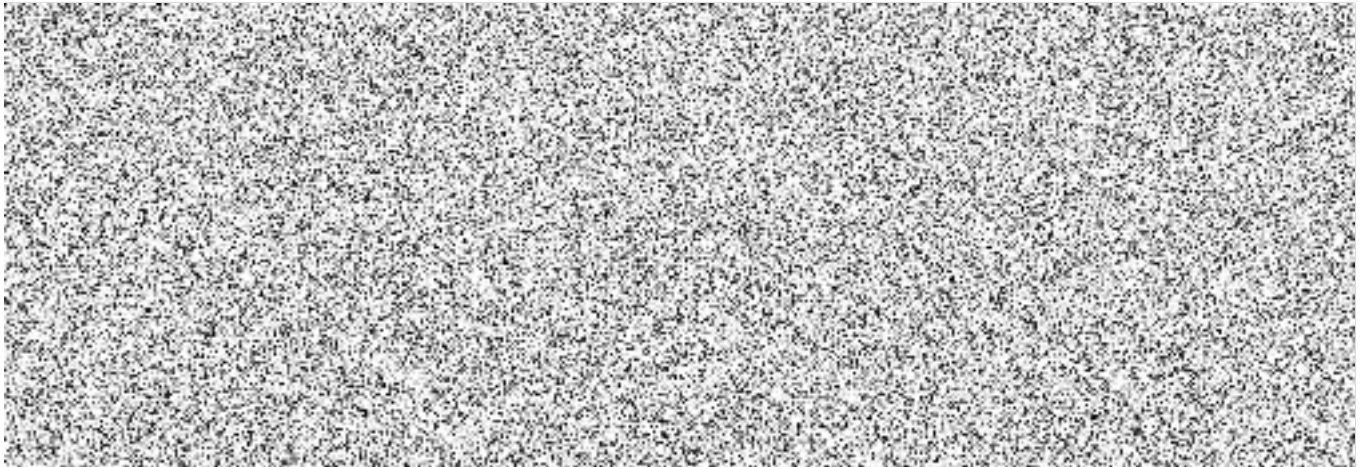

VÝPIS Z KATASTRU NEMOVITOSTÍ

prokazující stav evidovaný k datu 09.01.2020 00:00:00

Vyhotoveno bezúplatně dálkovým přístupem pro účel: Správa majetku, č.j.:  pro Policejní Prezidium ČR
P.O.BOX 6

Okres: CZ0423 Litoměřice

Obec: 564842 Hlinná

Kat.území: 639273 Lbín

List vlastnictví: 325

V kat. území jsou pozemky vedeny ve dvou číselných řadách (St. = stavební parcela)

A Vlastník, jiný oprávněný	Identifikátor	Podíl
Vlastnické právo		
Djabali Mourad Abdelhak, Skalická 201, 41141 Žitenice		

ČÁSTEČNÝ VÝPIS

B Nemovitosti

Pozemky

Parcela	Výměra[m2]	Druh pozemku	Způsob využití	Způsob ochrany
1246/3	11161	ostatní plocha	sportoviště a rekreační plocha	rozsáhlé chráněné území

B1 Věcná práva sloužící ve prospěch nemovitosti v části B - Bez zápisu

C Věcná práva zatěžující nemovitosti v části B včetně souvisejících údajů - Bez zápisu

D Poznámky a další obdobné údaje - Bez zápisu

Plomby a upozornění - Bez zápisu

E Nabývací tituly a jiné podklady zápisu

Listina

o Dohoda o zrušení a vypořádání podílového spoluvlastnictví ze dne 18.01.2017. Právní účinky zápisu k okamžiku 10.08.2017 13:22:16. Zápis proveden dne 01.09.2017.

Pro: Djabali Mourad Abdelhak, Skalická 201, 41141 Žitenice

V-7679/2017-506

RČ/IČO: 

F Vztah bonitovaných půdně ekologických jednotek (BPEJ) k parcelám - Bez zápisu

Nemovitosti jsou v územním obvodu, ve kterém vykonává státní správu katastru nemovitostí ČR:
Katastrální úřad pro Ústecký kraj, Katastrální pracoviště Litoměřice, kód: 506.

Vyhotovil:
Český úřad zeměměřický a katastrální - SCD

Vyhotoveno: 09.01.2020 08:46:34