



# SMLOUVA O DÍLO

číslo: 20230024

uzavřena podle ustanovení § 2586 a násl. zákona č. 89/2012 Sb., občanský zákoník, ve znění pozdějších předpisů (dále jen „občanský zákoník“)

## mezi těmito smluvními stranami

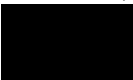

### Česká republika – Správa státních hmotných rezerv

se sídlem: Praha 5 – Malá Strana, Šeříková 616/1, PSČ 150 85  
právně jednající: Ing. Miroslav Basel, ředitel Odboru zakázek  
IČO: 48133990  
bankovní spojení: Česká národní banka, pobočka Praha  
č. účtu v případě sankce: 19-85508881/0710  
č. účtu: 85508881/0710  
kontaktní osoba:   
telefon:   
e-mail:   
datová schránka: 4iqaa3x

(dále jen „objednatel“)

a

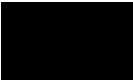
### Obchodní firma

se sídlem: ELNAR spol. s r.o.  
Na Sadech 290, 252 25 Zbuzany  
adresa pro doručování: -  
spisová značka: C 13693 vedená u Městského soudu v Praze  
zastoupena: Václavem Kodetem, jednatelem  
IČO: 45790604  
DIČ: CZ45790604  
bankovní spojení: Komerční banka, a.s.  
číslo účtu: 105609111/0100  
kontaktní osoba:   
telefon:   
e-mail:   
datová schránka: nyx3ikd

(dále jen „zhotovitel“)

(dále také společně „smluvní strany“)

## Článek I Účel smlouvy

1. Účelem smlouvy je **dodávka a instalace nových kuchyňských sestav včetně elektrospotřebičů a sanity** pro účely a k zajištění zákonné působnosti objednatele vyplývající ze zákona č. 97/1993 Sb., o působnosti Správy státních hmotných rezerv, ve znění pozdějších předpisů.
2. Touto smlouvou se realizuje veřejná zakázka, kterou objednatel zadal v zadávacím řízení pod č. j. 20812/22-SSHR s názvem „22-133.2 AB ŠEŘÍKOVÁ - Výměna kuchyňských linek“.

## Článek II Předmět smlouvy a místo plnění

1. Zhotovitel se zavazuje provést na svůj náklad a nebezpečí pro objednatele dílo spočívající v **dodávce 5 ks nových rohových kuchyňských sestav včetně vestavných elektrospotřebičů a sanity a jejich instalace do vybraných prostor** (dále také „**kuchyně**“) **administrativní budovy objednatele** (dále také „**dílo**“) dle Technických podmínek předmětu smlouvy uvedených v Příloze č. 1 této smlouvy, která je její nedílnou součástí.

Návrh řešení kuchyňských sestav pro každou z 5 kuchyněk včetně vestavných elektrospotřebičů a sanity je uveden v Příloze č. 2 této smlouvy, která je její nedílnou součástí .

2. Dílo bude rozděleno do 2 etap:

a) **první etapa** zahrnuje:

- i. zaměření skutečného stavu a upřesnění návrhu řešení uvedeného v Příloze č. 2 této smlouvy pro každou z 5 kuchyněk objednatele, objednatel se k upřesněnému návrhu řešení předloženému zhotovitelem vyjádří nebo ho schválí zpravidla do 14 kalendářních dnů,
- ii. výrobu 5 ks kuchyňských sestav včetně zajištění všech vestavných elektrospotřebičů a sanity.

b) **druhá etapa** zahrnuje:

- i. osazení 5 ks rohových kuchyňských sestav včetně vestavných elektrospotřebičů a sanity do kuchyněk objednatele a jejich zprovoznění.

**Druhá etapa bude zahájena v termínu stanoveném objednatelem v písemné výzvě** zaslané zhotoviteli způsobem dle čl. XII odst. 3 nejméně 10 kalendářních dnů předem.

Obě etapy budou ukončeny protokolárním předáním příslušné části díla.

Jednotlivé etapy budou **fakturovány samostatně**.

3. Zhotovitel se zavazuje splnit svůj závazek ukončením a protokolárním předáním každé z etap v kvalitě obvyklé bez vad a nedodělků zjevně bránících předání a převzetí díla (dále jen „**způsobilé dílo**“) objednateli.
4. Místem provedení **první etapy díla** jsou prostory zhotovitele na adrese:  

Místem provedení **druhé etapy díla** a zároveň místem předání a převzetí druhé etapy je pracoviště objednatele na adrese:

Správa státních hmotných rezerv ČR

Šeříková 616/1, 150 85 Praha 5 – Malá Strana

5. Kontaktní osoba objednatele, která je oprávněna k plnění povinností objednatele dle této smlouvy, je oprávněna písemně pověřit jiného zaměstnance objednatele. O tomto pověření je kontaktní osoba objednatele povinna písemně (i e-mailem) informovat kontaktní osobu zhotovitele. Kontaktní osoba objednatele nebo osoba, kterou kontaktní osoba objednatele písemně pověří, se zavazuje každou etapu řádně dokončeného způsobilé dílo převzít na základě oboustranně podepsaného Protokolu o předání a převzetí díla (dále také „protokol“).
6. Materiál potřebný k provedení díla je zakalkulován v ceně díla a zhotovitel je povinen jej zajistit a dodat.
7. Současně s předáním **druhé etapy** díla musí být předána následující dokumentace v českém jazyce:
  - záruční listy včetně záručních podmínek,
  - návody k použití, obsluze a údržbě díla,
  - doklad o ekologické likvidaci odpadů.

### **Článek III Doba plnění**

1. Zhotovitel se zavazuje dokončit a protokolárně předat objednateli každou z etap způsobilého díla v těchto postupných termínech:
  - a) termín dokončení první etapy díla: **do 50 kalendářních dnů** ode dne nabytí platnosti smlouvy, do této doby není započtena doba, po kterou bude objednatel posuzovat upřesněný návrh řešení (předpokládán v délce 14 kalendářních dnů);
  - b) termín dokončení a předání druhé etapy díla: **do 14 kalendářních dnů** od termínu stanoveného objednatelem v písemné výzvě k převzetí místa plnění a zahájení druhé etapy.
2. Dílo je splněno řádným provedením obou etap. Dílo bude provedeno, bude-li dokončeno a předáno objednateli. Má-li dílo vady či nedodělky zjevně bránící předání a převzetí díla a je tedy k předání nezpůsobilé, není objednatel povinen dílo převzít a smluvní strany si sjednají v protokolu, který společně sepiší, náhradní termín předání způsobilého díla.
3. Jestliže zhotovitel dokončí příslušnou etapu díla před dohodnutým termínem, je objednatel povinen způsobilé dílo příslušné etapy protokolárně převzít.
4. Nebezpečí škody přechází ze zhotovitele na objednatele v okamžiku převzetí způsobilého díla druhé etapy objednatelem.

### **Článek IV Cena za dílo a platební podmínky**

1. Cena za dílo je cenou smluvní a je dána nabídkou zhotovitele ze dne vybrat datum a je členěna následovně:

1.1. Cena za činnosti provedené v **první etapě** díla:

- a) cena za dílo byla stanovena jako cena pevná ve výši **234.090 Kč bez DPH**  
(slovy dvě stě třicet čtyři tisíc devadesát korun českých)
- b) DPH ve výši celkem **49.158,90 Kč**  
(slovy čtyřicet devět tisíc jedno sto padesát osm korun českých devadesát haléřů )
- c) celková cena za dílo činí **283.248,90 Kč včetně DPH**  
(slovy dvě stě osmdesát tři tisíc dvě stě čtyřicet osm korun českých devadesát haléřů ).

1.2. Cena za činnosti provedené ve **druhé etapě** díla:

- a) cena za dílo byla stanovena jako cena pevná ve výši **45.000 Kč bez DPH**  
(slovy čtyřicet pět tisíc korun českých)
- b) DPH ve výši celkem **9.450 Kč**  
(slovy devět tisíc čtyři sta padesát korun českých)
- c) celková cena za dílo činí **54.450 Kč včetně DPH**  
(slovy padesát čtyři tisíc čtyři sta padesát korun českých)

- 2. Tato cena se sjednává dohodou smluvních stran, v souladu se zákonem č. 526/1990 Sb., o cenách, ve znění pozdějších předpisů, jako cena maximální a nejvýše přípustná cena za celý předmět plnění a zahrnuje všechny daně, poplatky, cla a náklady zhotovitele nutné k provedení celého díla v rozsahu, kvalitě a způsobem požadovaným objednatelem, podle podmínek stanovených v této smlouvě. Zhotovitel nemůže žádat změnu ceny proto, že si dílo vyžádalo jiné úsilí nebo jiné náklady, než bylo předpokládáno.
- 3. Smluvní strany se dohodly na bezhotovostním způsobu placení ceny za dílo na účet zhotovitele uvedený v záhlaví smlouvy na základě daňových dokladů (faktur) vystavených zhotovitelem. Faktura bude zaslána do datové schránky objednatele nebo e-mailem na adresu [epodatelna@sshr.cz](mailto:epodatelna@sshr.cz). Nelze-li použít datovou schránku nebo tuto e-mailovou adresu, bude faktura zaslána prostřednictvím provozovatele poštovních služeb na adresu uvedenou v záhlaví této smlouvy. V případě zaslání do datové schránky nebo na uvedenou e-mailovou adresu bude každá faktura zaslána samostatnou zprávou ve formátu pdf, příp. doc, xls. Jestliže bude faktura zaslána e-mailem, je možné tuto zprávu jako kopii zaslat i na e-mailovou adresu kontaktní osoby.
- 4. Cena za dílo již zahrnuje veškeré daně, cla, poplatky a všechny další výdaje spojené s provedením díla, včetně všech nákladů zhotovitele na dopravu do míst plnění.
- 5. Dnem uskutečnění zdanitelného plnění při provádění díla je den vystavení daňového dokladu – faktury. Lhůta splatnosti faktury je 21 kalendářních dnů od jejího doručení objednateli, přičemž za den zaplacení se považuje den, kdy je fakturovaná částka připsána na účet zhotovitele.
- 6. Faktura musí obsahovat veškeré náležitosti stanovené zákonem č. 235/2004 Sb., o dani z přidané hodnoty, ve znění pozdějších předpisů. Dále je zhotovitel povinen v daňovém dokladu (faktuře) uvést číslo smlouvy, které vždy určuje objednatel a toto číslo je uvedeno v záhlaví této smlouvy. V případě, že faktura nebude úplná nebo nebude obsahovat zákonem předepsané náležitosti, je objednatel oprávněn ji vrátit zhotoviteli s tím, že zhotovitel je následně povinen vystavit novou bezvadnou a úplnou fakturu s novým termínem splatnosti. V takovém případě počne běžet doručením nové faktury objednateli nová lhůta splatnosti.

7. Zhotoviteli se neposkytuje žádná záloha. Právo na zaplacení ceny díla vzniká zhotoviteli provedením etapy díla, tj. tehdy, je-li způsobilé dílo příslušné etapy řádně dokončeno a protokolárně předáno objednateli.
8. Zhotovitel prohlašuje, že účet uvedený v záhlaví této smlouvy je a po celou dobu trvání smluvního vztahu bude povinným registračním údajem dle zákona č. 235/2004 Sb., o dani z přidané hodnoty, ve znění pozdějších předpisů.

## **Článek V**

### **Práva a povinnosti smluvních stran**

1. Zhotovitel je povinen dílo provést na svůj náklad a na své nebezpečí v dobách stanovených čl. III této smlouvy.
2. Zhotovitel odpovídá za to, že dílo má v době předání objednateli vlastnosti stanovené příslušnými předpisy, technickými normami vztahujícími se na provádění díla dle této smlouvy, popř. vlastnosti obvyklé. Dále zhotovitel odpovídá za to, že dílo je kompletní ve smyslu obvyklého rozsahu, splňuje určenou funkci a odpovídá požadavkům sjednaným ve smlouvě.
3. Zhotovitel odpovídá za vhodnost použitých materiálů a technologií.
4. Objednatel může kdykoli průběžně kontrolovat provádění díla.

## **Článek VI**

### **Záruka za jakost a odpovědnost za vady**

1. Zhotovitel poskytuje objednateli záruku na provedené dílo po dobu 24 měsíců. Dílo musí být po dobu záruky způsobilé pro použití k obvyklému účelu, tj. používání kuchyňského mobiliáře, spotřebičů a sanity. Záruka počíná běžet ode dne protokolárního odevzdání druhé etapy způsobilého díla a jeho převzetí objednatelem.
2. Zhotovitel přejímá závazek, že jím provedené dílo bude po dobu 60 měsíců od jeho převzetí objednatelem splňovat veškeré požadavky na kvalitu odpovídající účelu smlouvy, právním předpisům a technickým normám.
3. Pro záruku za jakost díla platí obdobně ustanovení § 2113 až 2115 občanského zákoníku.
4. Dílo má vady, neodpovídá-li ujednání této smlouvy.
5. Odstranění vad díla v záruční době je zhotovitel povinen provádět bezplatně.
6. Objednatel uplatní záruku u zhotovitele písemně v souladu s čl. XII odst. 3 této smlouvy a v oznámení uvede, v čem vady spočívají. Zhotovitel je povinen po dobu trvání záruky bezplatně odstranit ohlášené vady do 30 dnů od doručení reklamace nebo ve lhůtě sjednané s objednatelem.
7. Nároky z vad díla se nedotýkají nároku objednatele na náhradu škody nebo smluvní pokuty.
8. V případě, že zhotovitel neodstraní vady díla, které vůči němu písemně uplatnil objednatel, má objednatel právo tyto odstranit vlastními silami nebo je nechat odstranit a náklady, které mu tím vzniknou uplatnit vůči zhotoviteli, a to i v případě, že neodstranění vad bude mít za následek odstoupení od smlouvy podle čl. X odst. 5 písm. e) této smlouvy. Zhotovitel se podpisem této smlouvy zavazuje tyto náklady objednateli uhradit.

## **Článek VII**

### **Vlastnické právo k předmětu díla**

1. Smluvní strany se dohodly, že převzetím **druhé etapy** způsobilého díla nebo jeho části objednatelem je vlastníkem zhotovovaného díla a jeho oddělitelných částí i součástí objednatel. K přechodu vlastnického práva k předmětu díla ze zhotovitele na objednatele dochází okamžikem jeho převzetí objednatelem na základě protokolu.
2. Zhotovitel odpovídá v plné výši za veškeré škody způsobené objednateli i třetím osobám porušením povinností vyplývajících z této smlouvy či právních předpisů, jakož i škodu způsobenou vadným provedením díla nebo jiným porušením závazku zhotovitele.

## **Článek VIII**

### **Náhrada škody**

1. Každá ze stran nese odpovědnost za způsobenou škodu v rámci platných právních předpisů a této smlouvy. Obě smluvní strany se zavazují k vyvinutí maximálního úsilí k předcházení škodám a k minimalizaci vzniklých škod.
2. Žádná ze smluvních stran není v prodlení a ani nemá povinnost nahradit škodu způsobenou porušením svých povinností vyplývajících z této smlouvy, bránila-li jí v jejich splnění některá z překážek vylučujících povinnost k náhradě škody ve smyslu § 2913 odst. 2 občanského zákoníku. Smluvní strany se zavazují upozornit druhou smluvní stranu bez zbytečného odkladu na vzniklé okolnosti vylučující odpovědnost bránící řádnému plnění této smlouvy.

## **Článek IX**

### **Smluvní pokuta a úrok z prodlení**

1. Smluvní strany se dohodly na těchto smluvních pokutách:
  - a) V případě, že bude zhotovitel v prodlení s termínem dokončení či předání způsobilé etapy díla, dopouští se tím porušení smlouvy, za které je povinen zaplatit objednateli smluvní pokutu ve výši 0,3 % z celkové ceny za etapu díla bez DPH za každý započatý den prodlení.
  - b) V případě, že zhotovitel neodstraní vady a nedodělky bránící předání a převzetí etapy díla v náhradním termínu dohodnutém dle čl. III odst. 2 této smlouvy, je povinen zaplatit objednateli smluvní pokutu ve výši 0,3 % z celkové ceny za etapu díla bez DPH za každý započatý den prodlení s odstraněním všech vad a nedodělků.
  - c) V případě prodlení zhotovitele s odstraňováním vad uplatněných objednatelem v záruční době je zhotovitel povinen zaplatit objednateli smluvní pokutu ve výši 0,2 % z celkové ceny za dílo bez DPH za každou jednotlivou vadu a započatý den prodlení.
2. Smluvní pokuty jsou splatné 14. den ode dne doručení písemné výzvy objednatele k jejich úhradě na účet objednatele uvedený v záhlaví smlouvy.
3. Smluvní strany výslovně sjednávají, že objednatel je oprávněn započíst smluvní pokuty dle odst. 1 písm. a) a b) tohoto článku na úhradu celkové ceny za dílo bez DPH dle čl. IV této smlouvy.
4. Smluvní strany se dohodly, že v případě prodlení s úhradou oprávněně vystavené faktury je strana, které je faktura určena, povinna oprávněně straně zaplatit rovněž úrok z prodlení z dlužné částky v zákonné výši stanovené příslušným nařízením vlády.

5. Zhotovitel prohlašuje, že všechny smluvní pokuty dle této smlouvy včetně jejich výše považuje vzhledem k významu povinností (závazků), k jejichž zajištění byly dohodnuty, za přiměřené.
6. Smluvní strany výslovně sjednávají, že úhradou smluvní pokuty nebude dotčeno právo objednatele na náhradu škody vzniklé z porušení povinnosti, ke kterému se smluvní pokuta vztahuje, v plné výši.

## **Článek X** **Zánik smlouvy**

1. Smluvní vztah založený touto smlouvou zaniká:
  - splněním závazku,
  - odstoupením od smlouvy,
  - dohodou smluvních stran na základě oboustranně podepsaného dodatku k této smlouvě.
2. Smluvní strany jsou oprávněny odstoupit od této smlouvy z důvodů podstatných porušení uvedených v občanském zákoníku nebo z důvodů porušení uvedených v této smlouvě, pokud podstatné porušení této smlouvy dle občanského zákoníku, které je důvodem pro odstoupení od smlouvy, nebylo způsobeno okolnostmi vylučujícími odpovědnost dle ustanovení § 2913 občanského zákoníku.
3. Zjistí-li objednatel vady, může požadovat, aby zhotovitel zajistil nápravu, neučiní-li tak zhotovitel v době přiměřené či době objednatelům jinak stanovené, může objednatel od smlouvy odstoupit.
4. Smluvní strany se dále dohodly, že prodlení zhotovitele s dokončením či předáním etapy díla nebo dodání vadného díla považují za podstatné porušení smlouvy a objednatel má v tomto případě právo od této smlouvy odstoupit.
5. Objednatel je dále oprávněn odstoupit od smlouvy v případě, že zhotovitel:
  - a) je v prodlení s realizací každé etapy díla 15 kalendářních dní a více,
  - b) porušil povinnost stanovenou dle čl. IV odst. 8,
  - c) postupuje při provádění díla v rozporu s ujednáními této smlouvy nebo s pokyny oprávněného zástupce objednatele,
  - d) neoprávněně zastavil či přerušil práce na díle,
  - e) neodstranil vady před předáním díla ve stanovené lhůtě.
6. Smluvní strany se dohodly, že při prodlení objednatele se zaplacením celkové ceny za jednotlivé etapy díla má zhotovitel právo od této smlouvy odstoupit.
7. Odstoupení od smlouvy musí být učiněno písemně v souladu s čl. XII odst. 3 této smlouvy. Účinky odstoupení od smlouvy nastávají dnem doručení písemného oznámení o odstoupení druhé smluvní straně.
8. Smluvní strany se dohodly, že v případě odstoupení od smlouvy budou do 30 kalendářních dnů od jeho účinnosti vyrovnány vzájemné závazky a pohledávky, plynoucí z této smlouvy.



## **Článek XI Ostatní ujednání**

1. Zhotovitel prohlašuje, že se seznámil s rozsahem díla, je schopen dílo ve smluvené lhůtě dodat a veškeré náklady spojené se zhotovením díla jsou zahrnuty v ceně díla.
2. Smluvní strany se zavazují v plném rozsahu zachovávat povinnost mlčenlivosti a povinnost chránit důvěrné informace, o nichž se dozvěděly v souvislosti s uzavřením této smlouvy. Smluvní strany se zavazují dodržovat povinnosti vyplývající z této smlouvy a též příslušných právních předpisů, zejména povinnosti vyplývající ze zákona č. 110/2019 Sb., o zpracování osobních údajů, ve znění pozdějších předpisů. Smluvní strany se v této souvislosti zavazují poučit veškeré osoby, které se na jejich straně budou podílet na plnění této smlouvy.
3. Zhotovitel souhlasí s tím, aby tato smlouva, včetně jejích případných dodatků, byla uveřejněna na internetových stránkách objednatele. Údaje ve smyslu § 218 odst. 3 zákona č. 134/2016 Sb., o zadávání veřejných zakázek, ve znění pozdějších předpisů, budou znečitelněny (ochrana informací a údajů dle zvláštních právních předpisů). Smlouva se včetně jejích případných dodatků vkládá do registru smluv vedeného podle zákona č. 340/2015 Sb., o zvláštních podmínkách účinnosti některých smluv, uveřejňování těchto smluv a o registru smluv, (zákon o registru smluv), ve znění pozdějších předpisů. Uveřejnění smlouvy zajišťuje objednatel.
4. Zhotovitel souhlasí, aby objednatel poskytl část nebo celou tuto smlouvu v případě žádosti o poskytnutí informace podle zákona č. 106/1999 Sb., o svobodném přístupu k informacím, ve znění pozdějších předpisů.
5. Zánikem této smlouvy z jakéhokoliv důvodu nemohou být dotčena vzájemná plnění, pokud byla řádně poskytnuta a byla již akceptována dle této smlouvy před účinností zániku této smlouvy, ani práva a nároky z takových plnění vyplývající.

## **Článek XII Závěrečná ujednání**

1. Smluvní strany se dohodly, že další skutečnosti touto smlouvou neupravené se řídí příslušnými ustanoveními občanského zákoníku.
2. Veškeré změny nebo doplňky této smlouvy (včetně změny bankovního spojení, změny sídla, změny právně jednající osoby nebo zastoupení smluvní strany atd.) jsou vázány na souhlas smluvních stran a mohou být provedeny, včetně změn příloh, po vzájemné dohodě obou smluvních stran pouze formou písemného dodatku k této smlouvě. Smluvní dodatky musí být řádně označeny, pořadově vzestupně číslovány, datovány a podepsány oprávněnými zástupci obou smluvních stran. Nemůže jít k tíži smluvní strany, které nebyl v souladu s touto smlouvou zaslán dodatek ohledně změny údajů v záhlaví smlouvy, že i nadále užívá při komunikaci s druhou smluvní stranou údaje původně uvedené. Jiná ujednání jsou neplatná.
3. Smluvní strany sjednávají pravidla pro doručování vzájemných písemností tak, že písemnosti se zasílají v elektronické podobě do datových schránek. Nelze-li použít datovou schránku, zasílají se prostřednictvím provozovatele poštovních služeb na adresu uvedenou v záhlaví této smlouvy, nebo na adresu novou, změněnou písemným oboustranně potvrzeným dodatkem k této smlouvě. V případech dle čl. II odst. 5 a čl. IV odst. 3 této smlouvy sjednávají smluvní strany komunikaci rovněž prostřednictvím e-mailových adres kontaktních osob uvedených v záhlaví smlouvy. Pro účel uvedený v čl. IV odst. 3 sjednávají smluvní strany rovněž možnost elektronické komunikace prostřednictvím e-mailové adresy objednatele [epodatelna@sshr.cz](mailto:epodatelna@sshr.cz).



4. Tato smlouva se uzavírá v elektronické formě a bude podepsána oprávněnými osobami zaručeným elektronickým podpisem.
5. Tato smlouva je platná ode dne, kdy podpis připojí smluvní strana, která ji podepisuje jako poslední a účinná ode dne zveřejnění v registru smluv.
6. Smluvní strany prohlašují, že se s obsahem této smlouvy před jejím podpisem řádně seznámily a na důkaz toho připojují oprávnění zástupci smluvních stran své podpisy.
7. Nedílnou součástí smlouvy jsou přílohy:
  - Příloha č. 1 – Technické podmínky předmětu smlouvy
  - Příloha č. 2 – Návrh řešení

V Praze dne 25. ledna 2023

Ve Zbuzanech dne 25. ledna 2023

Za objednatele:

Za zhotovitele:

**Česká republika –  
Správa státních hmotných rezerv**

**ELNAR spol. s r.o.**

.....  
**Ing. Miroslav Basel**  
ředitel Odboru zakázek

.....  
**Václav Kodet**  
jednatel

## Příloha č. 1 – Technické podmínky předmětu smlouvy

Předmětem smlouvy je výroba a osazení rohových kuchyňských sestav horních a spodních skříněk/šuplíků s pracovní deskou, ve které je zabudovaný nový dřez s odkapní plochou a mísící baterií, ve spodní části sestavy s vestavěnou myčkou a lednicí, napojenými na stávající rozvody.

### Předmět smlouvy bude provedený ve 2 postupných etapách:

#### První etapa:

- zaměření skutečného stavu v každé z 5 kuchyňek objednatele,
- upřesnění návrhu řešení pro každou z 5 kuchyňek ve spolupráci s objednatelem – schéma rozvržení, výběr barvy sestavy, kuchyňské desky, úchytek...dle zhotovitelem předložených vzorků,
- vyhotovení finálního návrhu pro každou z 5 kuchyňek 1× v listinné podobě a 1× v elektronické verzi,
- vlastní výroba kuchyňské sestavy dle návrhu odsouhlaseného objednatelem,
- zajištění všech požadovaných vestavěných spotřebičů a sanity.

#### Druhá etapa:

- osazení rohových kuchyňských sestav,
- zapojení/napojení spotřebičů a sanity na stávající rozvody,
- odvoz a ekologická likvidace odpadu vzniklého při realizaci díla,
- závěrečný úklid.

Zahájení druhé etapy je možné až po dokončení realizace veřejné zakázky „VÝMĚNA STOUPAČEK A ROZVODŮ ZTI V 1.PP–5. NP“, včetně elektrorozvodů, ventilátoru, stavebních úprav, výmalby, obkladů a dlažeb.

### Požadované parametry kuchyňských sestav, elektrospotřebičů, sanity

#### Kuchyňská sestava:

- **2 ks** (v 1. a 2. NP) vnější rozměr pro umístění sestavy **1700 × 1700 mm** (nutné zaměření dle skutečnosti), spodní i horní sestavy kuchyňské linky.
- **3 ks** (ve 3., 4. a 5. NP) vnější rozměr pro umístění sestavy cca **1100 x 1700 mm** (nutné zaměření dle skutečnosti, v levém rohu kuchyňky zůstává stávající vysoká lednice š. 600 mm a v. 2000 mm, na ni bude navazovat kratší strana L kuchyňské sestavy) spodní i horní sestavy kuchyňské linky.

**Spodní sestava na soklu** – skříňky pod pracovní desku s výškově stavitelnými nohama, dřevotřískové desky, povrch kompaktní, hladký, matný, barevnost světlejší – bude vybrána objednatelem dle předložených vzorků, mírně zaoblené hrany HPL R=0,5 mm; převážně skříňky a šuplíky (pod dřezem s odpadkovým košem) s jednoduchou elegantní úchytkou nebo zápusťnou; prostor pro vestavěnou myčku (v 1. a 2. NP) a chladničku (pouze 1× v 1. NP).

Závěsy/panty – umístěny na boční straně dvířek s měkkým a tichým zavíráním, integrován v misce závěsu. Výsuvy – plnovýsuvy s měkkým a tichým zavíráním. Nosnost min. 30 kg.

**Horní sestava s lištami na zavěšení** – závěsné skříňky hloubky 300–330 mm, v. 580–720 mm, možnost s polohovacími policemi, dvířka převážně výklopná se skládacím nebo jednodílným čelem, roh skládací nebo sešikmený, police na mikrovláknou troubu, dřevotřískové desky, povrch kompaktní, hladký, matný, barevnost světlejší – bude vybrána objednatelem dle předložených vzorků, mírně zaoblené hrany HPL R=0,5 mm; skříňky s jednoduchou elegantní úchytkou nebo zápusťnou.

Závěsy/panty – umístěny na boční straně dvířek s měkkým a tichým zavíráním, integrován v misce závěsu. Výklopy – pro dvoudílné skládací nebo jednodílné čelo, které se vyklápí nad korpus hladce a tiše s dotahem.

**Pracovní deska** tl. min. 36 mm, o šířce 600–650 mm ve výšce 900 mm ze surové dřevotřísky s hladkým vysokotlakým HPL povrchem, zakončené po obou stranách a na přední straně zesílené speciálním výztužným páskem, pod profilovaným okrajem ve spodní části desky je po celé její délce umístěn speciální silikonový pásek, který funguje jako ochrana před průnikem vody.

Pracovní pult je se zabudovaným nerezovým dřezem s odkapní plochou a mísící baterií.

**Nerezový dřez s odkapní plochou** – se saténovým leskem (odolný vůči nárazu a chemickým účinkům) se standardním uložením na desku, který lze otočit dle potřeby, s přepadem umístěným ve vaně dřezu. Rozměr dřezu i s odkapní plochou: 5 ks 790 × 500 mm; nádoba 340 × 420 × hl. 160 mm.

**Mísící baterie** – elegantní páková, stojánková, chromová, dřezová baterie s otočným ramínkem, bez vytahovací spršky – 5ks. V oblém designu. Výška baterie je 270–350 mm.

### **Myčky nádobí**

1× vestavná myčka standardní o š. **600 mm**, energetická třída **C**, 13-16 sad nádobí (program ECO), emise hluku: B, šuplík na příbory, odložený start, automatické otevírání dveří, ochrana proti přetečení, nastavitelné koše, displej, vodní senzor, aquastop, senzor naplnění, připojení teplé vody, rychlé mytí, výměník tepla, extra sušení a poloviční náplň.

1× vestavná myčka úzká o š. **450 mm**, energetická třída **D**, 9 sad nádobí (program ECO), příborový koš, odložený start, automatické otevírání dveří, ochrana proti přetečení, nastavitelné koše, displej, vodní senzor, aquastop, senzor naplnění, připojení teplé vody, rychlé mytí, výměník tepla, extra sušení, samočistící filtrační systém.

### **Chladnička**

1× vestavná chladnička pod pracovní desku, objem chladničky 133–138 l, energetická třída **E**, se spotřebou energie 93 kWh/rok, extrémně tichá 34–35 dB, klimatická třída: SN-N-ST, automatické odmrazování chladničky, LED displej, možnost změny směru otevírání dveří, tři až čtyři police a tři ve dveřích, zásuvka na ovoce a zeleninu.

## **Mikrovltná trouba – zůstává stávající**

5 ks o stávajících rozměrech š. 460 x hl. 330 x v. 280 mm.

---

### **Požadavky k jednotlivým kuchyňským sestavám do tvaru L:**

**1 ks v 1. NP** vnější rozměr pro umístění sestavy **1700 x 1700 mm** (nutné zaměření dle skutečnosti) spodní i horní sestavy s pracovním pultem.

Spodní sestava – skříňky pod pracovní desku s výškově stavitelnýma nohama:

- Skříňka se třemi šuplíky, horní šuplík nižší s příborníkem – š. 500 mm (*přizpůsobit rozměrům chladničky*)
- Vestavná chladnička pod pracovní desku – parametry viz výše
- Vestavná myčka š. 450 mm – parametry viz výše
- Šuplíková skříňka pod dřez s odpadkovými koši na tříděný odpad, bez police, s částečnými zády š. 650 mm

Horní sestava – skříňky s lištami na zavěšení:

- 2x Policová skříňka se dvěma policemi, jednodvěřová výklopná (případně skládací čelo) š. 550 mm, v. 580 mm
- Rohová horní skříňka 600 x 600 mm, v. 580 mm, s jednou policí a otevíracími dvířky
- Pod rohovou skříňkou otevřená police na mikrovltnou troubu
- 2x Policová skříňka se dvěma policemi, jednodvěřová výklopná (případně skládací čelo) š. 550 mm, v. 580 mm

Do pracovní desky zabudovaný nerezový dřez s odkapní plochou vel. 790 x 500 mm a mísící baterií.

**1 ks ve 2. NP** vnější rozměr pro umístění sestavy **1700 x 1700 mm** (nutné zaměření dle skutečnosti), spodní i horní sestavy s pracovním pultem.

Spodní sestava – skříňky pod pracovní desku s výškově stavitelnýma nohama:

- Skříňka se třemi šuplíky, horní šuplík nižší s příborníkem – š. 500 mm
- Spodní rohová skříň s výsuvným dílem do rohové skříňky d. 1200 mm, s otevíracími dvířky o š. 600 mm
- Vestavná myčka š. 600 mm – parametry viz výše
- Šuplíková skříňka pod dřez s odpadkovými koši na tříděný odpad, bez police, s částečnými zády š. 500 mm

Horní sestava – skříňky s lištami na zavěšení:

- 2x Policová skříňka se dvěma policemi, jednodvěřová výklopná (případně skládací čelo) š. 550 mm, v. 720 mm
- Rohová horní skříňka 600 x 600 mm, v. 720 mm, s jednou policí a otevíracími dvířky
- Pod rohovou skříňkou otevřená police na mikrovltnou troubu
- 2x Policová skříňka s jednou policí, jednodvěřová výklopná (případně skládací čelo) š. 550 mm, v. 720 mm

Do pracovní desky zabudovaný nerezový dřez s odkapní plochou vel. 790 x 500 mm a mísící baterií.

**3 ks ve 3.-5. NP** vnější rozměr pro umístění sestavy **1100 x 1700 mm** (nutné zaměření dle skutečnosti), spodní i horní sestavy a pracovním pultem.

Spodní sestava – skříňky pod pracovní desku s výškově stavitelnýma nohama:

- 1× Skříňka se dvěma šuplíky, horní šuplík nižší s příborníkem, spodní vysoký šuplík s odpadkovými koši na tříděný odpad, š. 500 mm
- Spodní rohová skříň s výsuvným dílem do rohové skříňky d. 1200 mm, s otevíracími dvířky o š. 600 mm, v horní části nízký šuplík
- 1× Šuplíková skříňka pod dřez s odpadkovými koši na tříděný odpad, bez police, s částečnými zády š. 500 mm

Horní sestava:

- otevřená police na mikrovlnnou troubu

Do pracovní desky zabudovaný nerezový dřez s odkapní plochou vel. 790 × 500 mm a mísicí baterií.

**Kuchyňská sestava do tvaru L se dělí pro fakturaci na:**

**„Kuchyňská linka komplet č. X“** (výroba nábytku se zabudovaným dřezem a mísicí baterií)  
a jednotlivé elektrospotřebiče

**„Chladnička XX“**

**„Myčka XX“**



**Výkresová dokumentace (zjednodušený náčrt pro 1. – 5. NP):**

*Půdorys kuchyňské linky*

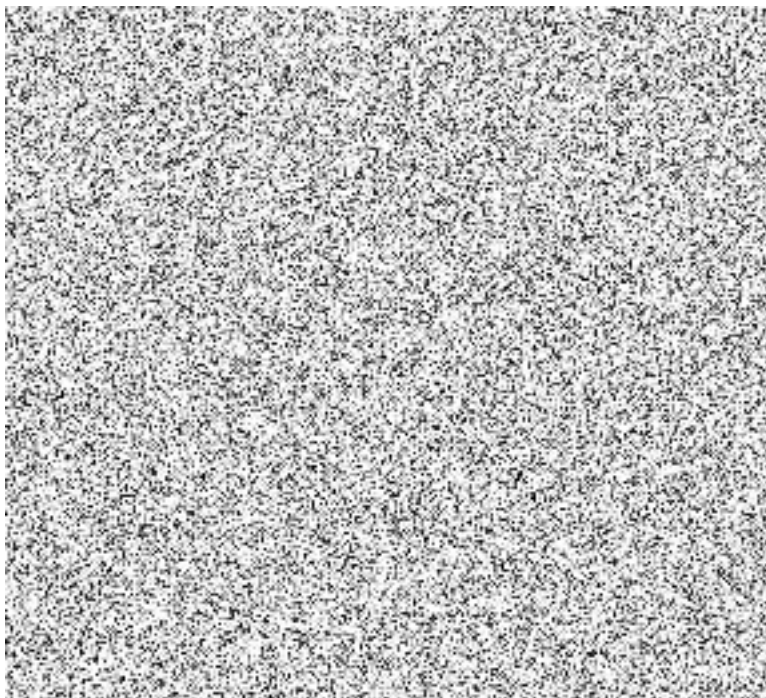

*Vodovod a kanalizace*

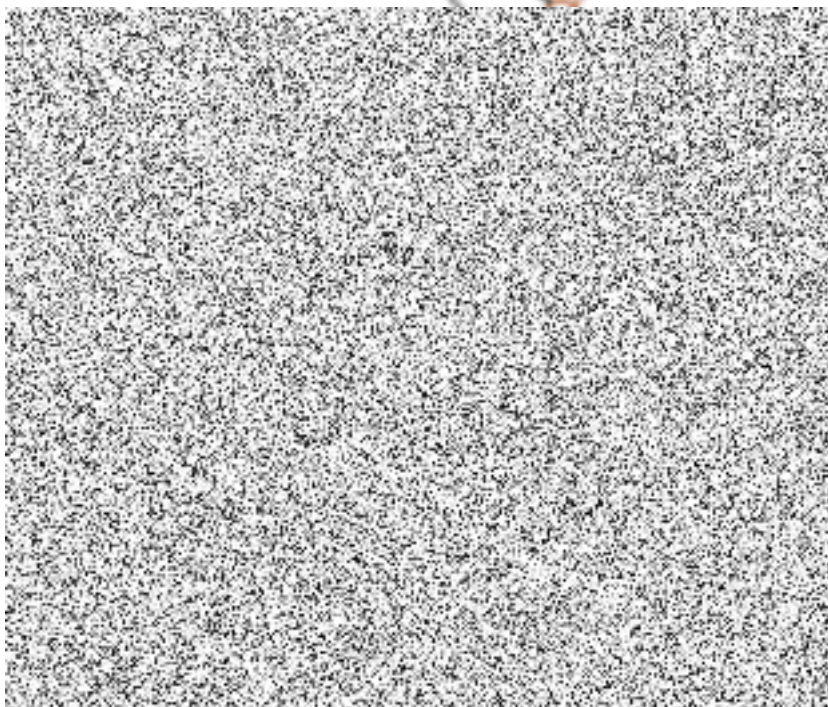



*Elektroinstalace*

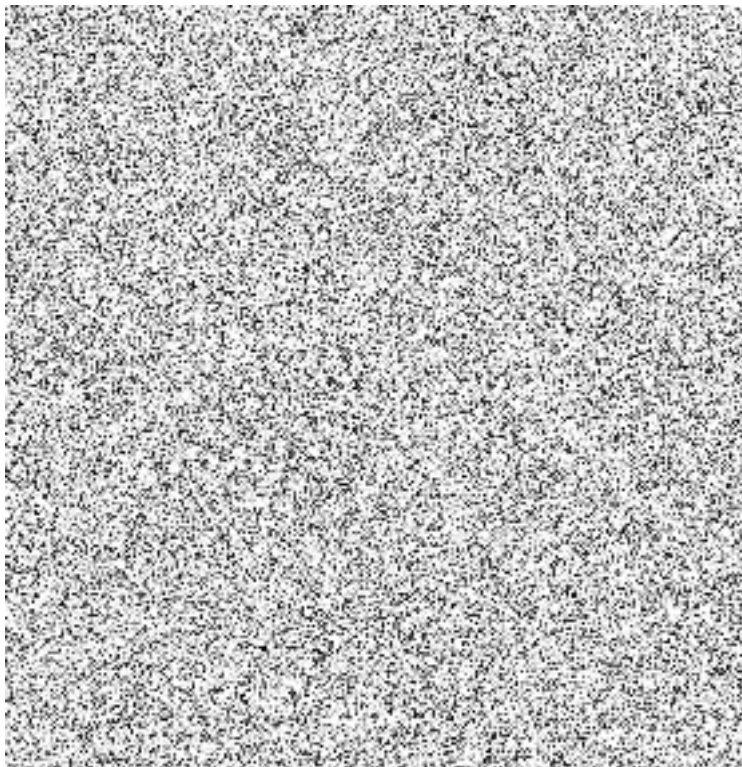

# NÁVRH ŘEŠENÍ

pro veřejnou zakázku



# ZÁVAZNÁ OBJEDNÁVKA

Ceny : ceník nábytek = prodejní ceny bez DPH, spotřebiče -15 % DPH, dřez+ baterie-15 % DPH

2023

dodavatel: <b>elnar</b> nábytek Elnar spol. s r.o. Na Sadech 290 Zbuzany - Praha - západ tel./fax : <a href="http://www.elnar.cz">www.elnar.cz</a>	odběratel:		termín prodeje:
	jmeno:	AB Šeříková	
	adresa:	1 NP	termín montáže:
	telefon:		odkud kontakt:
	e-mail:		

	SLEVA v %	původní cena	poskyt.sleva	cena po slevě
CENA KUCHYŇSKÉ SESTAVY		39 239,20	0,00	39 240,00
CENA DRÁT.PROGRAMU,PLNOVÝSUVŮ,ÚCHYTŮ,..		565,00	0,00	565,00
CENA SPOTŘEBIČŮ		17 286,00	0,00	17 286,00
CENA DŘEZU,BATERIE,SIFONU,SORTÉRU		4 829,00	0,00	4 829,00
CENA ZAPOJENÍ SPOTŘEBIČŮ DODANÝCH FA ELNAR		800,00	0,00	800,00
CENA ZABUDOVÁNÍ SPOTŘEBIČŮ VLASTNÍCH		200,00	0,00	200,00
PHE - PŘÍSPĚVEK NA HISTORICKÉ ELEKTROZAŘÍZENÍ		285,00		285,00
POČÍTAČOVÉ ZPRACOVÁNÍ				0,00
CENA MONTÁŽE, DOPRAVY A NASTĚHOVANI t				9 000,00
CELKOVÁ CENA KUCHYŇSKÉ SESTAVY BEZ MONTÁŽE				63 205,00
CELKOVÁ CENA KUCHYŇSKÉ SESTAVY VČ.MONTÁŽE				72 205,00
ZÁLOHA NA PRODEJNĚ				
PŘEVODEM NA ÚČET FIRMY č.f.				
DOPLATEK PŘI DODÁNÍ DÍLA BEZ MONTÁŽNÍCH PRACÍ				
DOPLATEK PŘI DODÁNÍ DÍLA VČETNĚ MOTÁŽNÍCH PRACÍ				72 205,00

NÁZEV KUCHYNĚ	TAMARA	KORPUS vč. HRANY 2	
BARVA DVEŘÍ 1	barva	KORPUS BEZ HRANY	
BARVA DVEŘÍ 2		HRANA NA KORPUS	
ZÁDA DVEŘÍ 1		TYP ÚCHYTKY 1	?
ZÁDA DVEŘÍ 2		TYP ÚCHYTKY 2	
HRANA DV. ABS 1		TYP SKLA 1	
HRANA DV. ABS 2		TYP SKLA 2	
KORPUS vč. HRANY 1	bílá	VÝŠKA SOKLU V mm	150

AB Šeříková			SKŘÍŇKY			
atyp	označení	uchycení	poznámka - popis,....	ks	cena za	celková
	skřínky	dveří			jednotku	cena
	dveře k vest	lednici	702 x 596	1	263	263,00
	S53/1S,2S			1	6084	6 084,00
	dveře k vest	myčce	702 x446	1	197	197,00
	SV/61/6S		bude dřez / sortér/	1	3678	3 678,00
						0,00
			Horní			0,00
atp	HVK 651	š. 550	2x police	4	4836	19 344,00
	H5603	L		1	2429	2 429,00
atp	HP641	pro MW	š. 550 x v. 330 x hl. 330	1	762	762,00

						0,00
						0,00
						0,00
			počet skříněk	10	celková cena skříněk	32 757,00
<b>MATERIÁL,...</b>						
Soklová lišta - průhledná		bm	2,2	28,00		61,60
					celková cena materiálu	61,60
<b>PRACOVNÍ DESKY, TĚSNÍCÍ LIŠTY,...</b>						
P.D. - tl.38mm hl. 600mm		bm	2,8	1 436,00		4 020,80
Rohový spoj /rohová spárovací lišta		ks	1	537,00		537,00
Svorník pracovní desky		ks	2	62,00		124,00
T.L. /bm - originál		bm	4,6	378,00		1 738,80
<b>NEREZOVÉ PANELY, VĚTRACÍ MŘÍŽKY</b>						
Větrací mřížka		ks	1	298,00		298,00
					celková cena panelů, mřížky...	298,00
<b>DOPLŇKY DO SKŘÍNĚK</b>						
Příborová vložka	Do S453 /222999/ bílá	ks	1	267,00		267,00
					celková cena doplňků	267,00
<b>DŘEZY, SIFONY, .....</b>						
DŘEZ	SINKS - OKIO 780 /RDOKM7804355V/	ks	1	3 461,00		3 461,00
DŘEZ II.	+ VITALIA	ks				0,00
ÚSPORNÝ SIFON		ks				0,00
BATERIE		ks				0,00
SORTÉR	FRANKE - EASYSORT 600-3-0	ks	1	1 368,00		1 368,00
		ks				0,00
		ks				0,00
					celková cena dřezu, sifónu...	4 829,00
<b>CENÍK PRO ZAPOJENÍ SPOTŘEBIČŮ</b>						
ZAPOJENÍ BATERIE VČETNĚ MATERIÁLU		ks	1	500,00		500,00
ZAPOJENÍ ODPADU VČETNĚ MATERIÁLU		ks	1	200,00		200,00
ZAPOJENÍ MYČKY NA VODU, ODPAD, ELEKTŘINU		ks	1	100,00		100,00
ZAPOJENÍ EL. VARNÉ DESKY VČETNĚ MATERIÁLU		ks		500,00		0,00
ZAPOJENÍ TROUBY		ks		50,00		0,00
ZAPOJENÍ MW TROUBY		ks		50,00		0,00
ZAPOJENÍ ODSAVAČE		ks		50,00		0,00
PROPOJENÍ ODSAVAČE S POTRUBÍM		ks		300,00		0,00
ZAPOJENÍ SPODNÍHO OSVĚTLENÍ, HALOGENŮ / ks /		ks		400,00		0,00
					celková cena prací	800,00
<b>CENÍK PRO ZABUDOVÁNÍ VLASTNÍCH SPOTŘEBIČŮ</b>						
VYRAŽENÍ OTVORU PRO BATERII. (dřez bez otvoru)		ks	1	200,00		200,00
					celková cena prací	200,00
<b>SPOTŘEBIČE</b>						

**STOŽKEDICE**

spotřebič	výrobce	typové označení spotřebiče				
LEDNICE	Liebherr	UIKP 1550	ks	1	7 730,00	7 730,00
PHE			ks	1	218,60	218,60
MYČKA	MORA	IM 565	ks	1	9 556,00	9 556,00
PHE			ks	1	66,10	66,10
			celková cena spotřebičů			<b>17 286,00</b>
			celková cena PHE			<b>285,00</b>
zpracovala:						







# ZÁVAZNÁ OBJEDNÁVKA

Ceny : ceník nábytek = prodejní ceny bez DPH, spotřebiče -15 % DPH, dřez+ baterie-15 % DPH

2023

dodavatel: <b>Elnar spol. s r.o.</b> Na Sadech 290 Zbuzany - Praha - západ tel./fax <a href="http://www.elnar.cz">www.elnar.cz</a>	 n á b y t e k	odběratel:		termín prodeje:	
		jméno:	AB Šeříková		
		adresa:	2 NP	termín montáže:	
		telefon:		odkud kontakt:	
		e-mail:			

	SLEVA v %	původní cena	poskyt.sleva	cena po slevě
CENA KUCHYŇSKÉ SESTAVY		56 208,20	0,00	56 209,00
CENA DRÁT.PROGRAMU,PLNOVÝSUVŮ,ÚCHYTŮ,..		4 508,00	0,00	4 508,00
CENA SPOTŘEBIČŮ		10 426,00	0,00	10 426,00
CENA DŘEZU,BATERIE,SIFONU, SORTÉRU		4 724,00	0,00	4 724,00
CENA ZAPOJENÍ SPOTŘEBIČŮ DODANÝCH FA ELNAR		800,00	0,00	800,00
CENA ZABUDOVÁNÍ SPOTŘEBIČŮ VLASTNÍCH		200,00	0,00	200,00
PHE - PŘÍSPĚVEK NA HISTORICKÉ ELEKTROZAŘÍZENÍ		67,00		67,00
POČÍTAČOVÉ ZPRACOVÁNÍ				0,00
CENA MONTÁŽE, DOPRAVY A NASTĚHOVANI t				9 000,00
CELKOVÁ CENA KUCHYŇSKÉ SESTAVY BEZ MONTÁŽE				76 934,00
CELKOVÁ CENA KUCHYŇSKÉ SESTAVY VČ.MONTÁŽE				85 934,00
ZÁLOHA NA PRODEJNĚ				
PŘEVODEM NA ÚČET FIRMY č.f.				
DOPLATEK PŘI DODÁNÍ DÍLA BEZ MONTÁŽNÍCH PRACÍ				
DOPLATEK PŘI DODÁNÍ DÍLA VČETNĚ MOTÁŽNÍCH PRACÍ				85 934,00

NÁZEV KUCHYNĚ	TAMARA	KORPUS vč. HRANY 2	
BARVA DVEŘÍ 1	barva	KORPUS BEZ HRANY	
BARVA DVEŘÍ 2		HRANA NA KORPUS	
ZÁDA DVEŘÍ 1		TYP ÚCHYTKY 1	?
ZÁDA DVEŘÍ 2		TYP ÚCHYTKY 2	
HRANA DV. ABS 1		TYP SKLA 1	
HRANA DV. ABS 2		TYP SKLA 2	
KORPUS vč. HRANY 1	bílá	VÝŠKA SOKLU V mm	150

AB Šeříková			SKŘÍNKY			
atyp	označení	uchycení	poznámka - popis,....	ks	cena za	celková
	skříňky	dveří			jednotku	cena
	S53/1S,2S			1	6084	6 084,00
	S60	L	1/2 karusel	1	3186	3 186,00
	dveře k vest	myčce	702 x 596	1	263	263,00
	SV451/6S		bude dřez / sortér/	1	3498	3 498,00
						0,00
			Horní			0,00
atp	HVF 671	š. 550	2x police	4	8265	33 060,00
	H7603	L		1	2873	2 873,00

atp	HP641	pro MW	š. 550 x v. 330 x hl. 330	1	762	762,00
						0,00
						0,00
						0,00
			počet skříněk	10	celková cena skříněk	49 726,00
<b>MATERIÁL,...</b>						
Soklová lišta - průhledná			bm	2,2	28,00	61,60
					celková cena materiálu	61,60
<b>PRACOVNÍ DESKY, TĚSNÍCÍ LIŠTY,...</b>						
P.D. - tl.38mm hl. 600mm			bm	2,8	1 436,00	4 020,80
Rohový spoj /rohová spárovací lišta			ks	1	537,00	537,00
Svorník pracovní desky			ks	2	62,00	124,00
T.L. /bm - originál			bm	4,6	378,00	1 738,80
<b>NEREZOVÉ PANELE, VĚTRACÍ MŘÍŽKY</b>						
Větrací mřížka			ks	1	298,00	298,00
					celková cena panelů, mřížky, ..	298,00
<b>DOPLŇKY DO SKŘÍNEK</b>						
Příborová vložka	Do S53/1S,2S/223021/ bílá		ks	1	297,00	297,00
					celková cena doplňků	297,00
<b>VÝSUVY, PLNOVÝSUVY, AL RÁMY, VÝKLOPY,....</b>						
označení skříně pro uložení výsuvu,....						
	Do S60 1/2 karusel		ks	1	3 913,00	3 913,00
			ks			0,00
			ks			0,00
					celková cena výsuvů, výklopů,....	3 913,00
<b>DŘEZY, SIFONY,.....</b>						
DŘEZ	SINKS - OKIO 780 /RDOKM7804355V/		ks	1	3 461,00	3 461,00
DŘEZ II.	+ VITALIA		ks			0,00
ÚSPORNÝ SIFON			ks			0,00
BATERIE			ks			0,00
SORTÉR	FRANKE - EASYSORT 450-1-2		ks	1	1 263,00	1 263,00
			ks			0,00
			ks			0,00
					celková cena dřezu, sifónu...	4 724,00
<b>CENÍK PRO ZAPOJENÍ SPOTŘEBIČŮ</b>						
ZAPOJENÍ BATERIE VČETNĚ MATERIÁLU			ks	1	500,00	500,00
ZAPOJENÍ ODPADU VČETNĚ MATERIÁLU			ks	1	200,00	200,00
ZAPOJENÍ MYČKY NA VODU, ODPAD, ELEKTŘINU			ks	1	100,00	100,00
ZAPOJENÍ EL. VARNÉ DESKY VČETNĚ MATERIÁLU			ks		500,00	0,00
ZAPOJENÍ TROUBY			ks		50,00	0,00
ZAPOJENÍ MW TROUBY			ks		50,00	0,00
ZAPOJENÍ ODSAVAČE			ks		50,00	0,00

PROPOJENÍ ODSAVAČE S POTRUBÍM		ks		300,00	0,00
ZAPOJENÍ SPODNÍHO OSVĚTLENÍ,HALOGENŮ / ks /		ks		400,00	0,00
				celková cena prací	800,00
<b>CENÍK PRO ZABUDOVÁNÍ VLASTNÍCH SPOTŘEBIČŮ</b>					
VYRAŽENÍ OTVORU PRO BATERII. (dřez bez otvoru)		ks	1	200,00	200,00
				celková cena prací	200,00
<b>SPOTŘEBIČE</b>					
spotřebič	výrobce	typové označení spotřebiče			
MYČKA	MORA	IM 685		ks	1
				10 426,00	10 426,00
PHE				ks	1
				66,10	66,10
				celková cena spotřebičů	10 426,00
				celková cena PHE	67,00
zpracovala:					

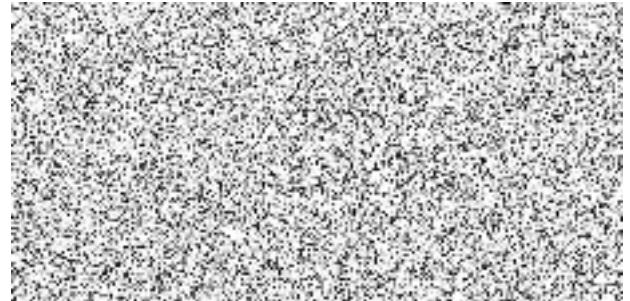



# ZÁVAZNÁ OBJEDNÁVKA

Ceny : ceník nábytek = prodejní ceny bez DPH, spotřebiče -15 % DPH, dřez+ baterie-15 % DPH

2023

dodavatel: <b>elnar</b> nábytek Elnar spol. s r.o. Na Sadech 290 Zbuzany - Praha - západ tel./fax : <a href="http://www.elnar.cz">www.elnar.cz</a>	odběratel:		termín prodeje:
	jmeno:	AB Šeříková	
	adresa:	3NP	termín montáže:
	telefon:		odkud kontakt:
	e-mail:		

	SLEVA v %	původní cena	poskyt.sleva	cena po slevě
CENA KUCHYŇSKÉ SESTAVY		17 094,20	0,00	17 095,00
CENA DRÁT.PROGRAMU,PLNOVÝSUVŮ,ÚCHYTŮ,..		4 210,00	0,00	4 210,00
CENA SPOTŘEBIČŮ		0,00	0,00	0,00
CENA DŘEZU,BATERIE,SIFONU, SORTÉRU		9 012,00	0,00	9 012,00
CENA ZAPOJENÍ SPOTŘEBIČŮ DODANÝCH FA ELNAR		800,00	0,00	800,00
CENA ZABUDOVÁNÍ SPOTŘEBIČŮ VLASTNÍCH		200,00	0,00	200,00
PHE - PŘÍSPĚVEK NA HISTORICKÉ ELEKTROZAŘÍZENÍ		0,00		0,00
POČÍTAČOVÉ ZPRACOVÁNÍ				0,00
CENA MONTÁŽE, DOPRAVY A NASTĚHOVANI t				9 000,00
CELKOVÁ CENA KUCHYŇSKÉ SESTAVY BEZ MONTÁŽE				31 317,00
CELKOVÁ CENA KUCHYŇSKÉ SESTAVY VČ.MONTÁŽE				40 317,00
ZÁLOHA NA PRODEJNĚ				
PŘEVODEM NA ÚČET FIRMY č.f.				
DOPLATEK PŘI DODÁNÍ DÍLA BEZ MONTÁŽNÍCH PRACÍ				
DOPLATEK PŘI DODÁNÍ DÍLA VČETNĚ MOTÁŽNÍCH PRACÍ				40 317,00

NÁZEV KUCHYNĚ	TAMARA / abs 0,5	KORPUS vč. HRANY 2	
BARVA DVEŘÍ 1	barva	KORPUS BEZ HRANY	
BARVA DVEŘÍ 2		HRANA NA KORPUS	
ZÁDA DVEŘÍ 1		TYP ÚCHYTKY 1	?
ZÁDA DVEŘÍ 2		TYP ÚCHYTKY 2	
HRANA DV. ABS 1		TYP SKLA 1	
HRANA DV. ABS 2		TYP SKLA 2	
KORPUS vč. HRANY 1	bílá	VÝŠKA SOKLU V mm	150

AB Šeříková			SKŘÍNKY			
atyp	označení	uchycení	poznámka - popis,....	ks	cena za jednotku	celková cena
	skřínky	dveří				
atp	S/Z451/1S	6S	sortér	1	4498	4 498,00
	S60	P	1/2 karusel	1	3186	3 186,00
		myčce				0,00
	SV51/6S		bude dřez / sortér/	1	3498	3 498,00
						0,00
			Horní			0,00
atp	HP641	pro MW	š. 550 x v. 330 x hl. 330	1	762	762,00
						0,00



						0,00
						0,00
						0,00
						0,00
			počet skříněk	4	celková cena skříněk	<b>11 944,00</b>
<b>MATERIÁL,...</b>						
Soklová lišta - průhledná		bm	1,6	28,00		44,80
					celková cena materiálu	<b>44,80</b>
<b>PRACOVNÍ DESKY, TĚSNÍCÍ LIŠTY,...</b>						
P.D. - tl.38mm hl. 600mm		bm	2,2	1 436,00		3 159,20
Rohový spoj /rohová spárovací lišta		ks	1	537,00		537,00
Svorník pracovní desky		ks	2	62,00		124,00
T.L. /bm - originál		bm	3,4	378,00		1 285,20
					celková cena P.D. + příslušenství	<b>5 105,40</b>
<b>NEREZOVÉ PANELY, VĚTRACÍ MŘÍŽKY</b>						
Větrací mřížka		ks				0,00
					celková cena panelů, mřížky,...	<b>0,00</b>
<b>DOPLŇKY DO SKŘÍNĚK</b>						
Příborová vložka	Do S45/1S,2S/223021/ bílá	ks	1	297,00		297,00
					celková cena doplňků	<b>297,00</b>
<b>VÝSUVY, PLNOVÝSUVY, AL RÁMY, VÝKLOPY,....</b>						
označení skříně pro uložení výsuvu,....						
	Do S60 1/2 karusel	ks	1	3 913,00		3 913,00
		ks				0,00
		ks				0,00
					celková cena výsuvů, výklopů,...	<b>3 913,00</b>
<b>DŘEZY, SIFONY,.....</b>						
DŘEZ	SINKS - OKIO 780 /RDOKM7804355V/	ks	1	3 461,00		3 461,00
DŘEZ II.	+ VITALIA	ks				0,00
ÚSPORNÝ SIFON		ks				0,00
BATERIE		ks				0,00
SORTÉR	Blanco - Flexon II/50/2	ks	1	2 861,00		2 861,00
	Blanco - Flexon II 45/2	ks	1	2 690,00		2 690,00
		ks				0,00
					celková cena dřezu, sifonu...	<b>9 012,00</b>
<b>CENÍK PRO ZAPOJENÍ SPOTŘEBIČŮ</b>						
ZAPOJENÍ BATERIE VČETNĚ MATERIÁLU		ks	1	500,00		500,00
ZAPOJENÍ ODPADU VČETNĚ MATERIÁLU		ks	1	200,00		200,00
ZAPOJENÍ MYČKY NA VODU, ODPAD, ELEKTŘINU		ks	1	100,00		100,00
ZAPOJENÍ EL. VARNÉ DESKY VČETNĚ MATERIÁLU		ks		500,00		0,00

ZAPOJENÍ TROUBY	ks		50,00	0,00
ZAPOJENÍ MW TROUBY	ks		50,00	0,00
ZAPOJENÍ ODSAVAČE	ks		50,00	0,00
PROPOJENÍ ODSAVAČE S POTRUBÍM	ks		300,00	0,00
ZAPOJENÍ SPODNÍHO OSVĚTLENÍ,HALOGENŮ / ks /	ks		400,00	0,00
			celková cena prací	<b>800,00</b>
<b>CENÍK PRO ZABUDOVÁNÍ VLASTNÍCH SPOTŘEBIČŮ</b>				
VYRAŽENÍ OTVORU PRO BATERII. (dřez bez otvoru)	ks	1	200,00	200,00
			celková cena prací	<b>200,00</b>
zpracovala 				

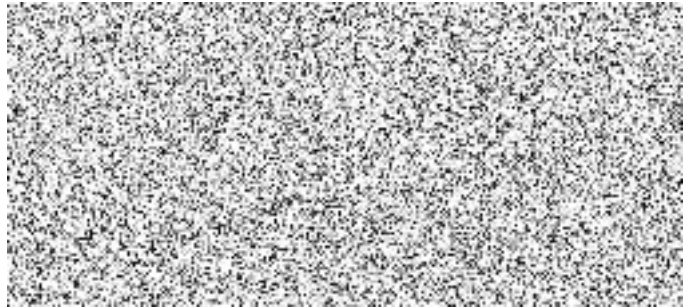

# ZÁVAZNÁ OBJEDNÁVKA

Ceny : ceník nábytek = prodejní ceny bez DPH, spotřebiče -15 % DPH, dřez+ baterie-15 % DPH

2023

dodavatel: <b>Elnar spol. s r.o.</b> Na Sadech 290 Zbuzany - Praha - západ tel./fax : <a href="http://www.elnar.cz">www.elnar.cz</a>		odběratel:		termín prodeje:	
		jmeno:	AB Šeříková		
		adresa:	4NP	termín montáže:	
		telefon:		odkud kontakt:	
		e-mail:			

	SLEVA v %	původní cena	poskyt.sleva	cena po slevě
CENA KUCHYŇSKÉ SESTAVY		17 094,20	0,00	17 095,00
CENA DRÁT.PROGRAMU,PLNOVÝSUVŮ,ÚCHYTŮ,..		4 210,00	0,00	4 210,00
CENA SPOTŘEBIČŮ		0,00	0,00	0,00
CENA DŘEZU,BATERIE,SIFONU,SORTÉRU		9 012,00	0,00	9 012,00
CENA ZAPOJENÍ SPOTŘEBIČŮ DODANÝCH FA ELNAR		800,00	0,00	800,00
CENA ZABUDOVÁNÍ SPOTŘEBIČŮ VLASTNÍCH		200,00	0,00	200,00
PHE - PŘÍSPĚVEK NA HISTORICKÉ ELEKTROZAŘÍZENÍ		0,00		0,00
POČÍTAČOVÉ ZPRACOVÁNÍ				0,00
CENA MONTÁŽE, DOPRAVY A NASTĚHOVANI t				9 000,00
CELKOVÁ CENA KUCHYŇSKÉ SESTAVY BEZ MONTÁŽE				31 317,00
CELKOVÁ CENA KUCHYŇSKÉ SESTAVY VČ.MONTÁŽE				40 317,00
ZÁLOHA NA PRODEJNĚ				
PŘEVODEM NA ÚČET FIRMY č.f.				
DOPLATEK PŘI DODÁNÍ DÍLA BEZ MONTÁŽNÍCH PRACÍ				
DOPLATEK PŘI DODÁNÍ DÍLA VČETNĚ MOTÁŽNÍCH PRACÍ				40 317,00

NÁZEV KUCHYNĚ	TAMARA / abs 0,5	KORPUS vč. HRANY 2		
BARVA DVEŘÍ 1	barva	KORPUS BEZ HRANY		
BARVA DVEŘÍ 2		HRANA NA KORPUS		
ZÁDA DVEŘÍ 1		TYP ÚCHYTKY 1		?
ZÁDA DVEŘÍ 2		TYP ÚCHYTKY 2		
HRANA DV. ABS 1		TYP SKLA 1		
HRANA DV. ABS 2		TYP SKLA 2		
KORPUS vč. HRANY 1	bílá	VÝŠKA SOKLU V mm	150	

AB Šeříková			SKŘÍNKY			
atyp	označení	uchycení	poznámka - popis,....	ks	cena za	celková
	skřínky	dveří			jednotku	cena
atp	S/Z451/1S	6S	sortér	1	4498	4 498,00
	S60	P	1/2 karusel	1	3186	3 186,00
		myčce				0,00
	SV51/6S		bude dřez / sortér/	1	3498	3 498,00
						0,00
			Horní			0,00
atp	HP641	pro MW	š. 550 x v. 330 x hl. 330	1	762	762,00
						0,00

							0,00
							0,00
							0,00
							0,00
				počet skříněk	4	celková cena skříněk	11 944,00
<b>MATERIÁL,...</b>							
Soklová lišta - průhledná		bm	1,6	28,00			44,80
						celková cena materiálu	44,80
<b>PRACOVNÍ DESKY, TĚSNÍCÍ LIŠTY,...</b>							
P.D. - tl.38mm hl. 600mm		bm	2,2	1 436,00			3 159,20
Rohový spoj /rohová spárovací lišta		ks	1	537,00			537,00
Svorník pracovní desky		ks	2	62,00			124,00
T.L. /bm - originál		bm	3,4	378,00			1 285,20
						celková cena P.D. + příslušenství	5 105,40
<b>NEREZOVÉ PANELY, VĚTRACÍ MŘÍŽKY</b>							
Větrací mřížka		ks					0,00
						celková cena panelů, mřížky,...	0,00
<b>DOPLŇKY DO SKŘÍNĚK</b>							
Příborová vložka	Do S45/1S,2S/223021/ bílá	ks	1	297,00			297,00
						celková cena doplňků	297,00
<b>VÝSUVY, PLNOVÝSUVY, AL RÁMY, VÝKLOPY,....</b>							
označení skříně pro uložení výsuvu,....							
	Do S60 1/2 karusel	ks	1	3 913,00			3 913,00
		ks					0,00
		ks					0,00
						celková cena výsuvů, výklopů,...	3 913,00
<b>DŘEZY, SIFONY,.....</b>							
DŘEZ	SINKS - OKIO 780 /RDOKM7804355V/	ks	1	3 461,00			3 461,00
DŘEZ II.	+ VITALIA	ks					0,00
ÚSPORNÝ SIFON		ks					0,00
BATERIE		ks					0,00
SORTÉR	Blanco - Flexon II/50/2	ks	1	2 861,00			2 861,00
	Blanco - Flexon II 45/2	ks	1	2 690,00			2 690,00
		ks					0,00
						celková cena dřezu, sifonu...	9 012,00
<b>CENÍK PRO ZAPOJENÍ SPOTŘEBIČŮ</b>							
ZAPOJENÍ BATERIE VČETNĚ MATERIÁLU		ks	1	500,00			500,00
ZAPOJENÍ ODPADU VČETNĚ MATERIÁLU		ks	1	200,00			200,00
ZAPOJENÍ MYČKY NA VODU, ODPAD, ELEKTŘINU		ks	1	100,00			100,00
ZAPOJENÍ EL. VARNÉ DESKY VČETNĚ MATERIÁLU		ks		500,00			0,00

ZAPOJENÍ TROUBY	ks		50,00	0,00
ZAPOJENÍ MW TROUBY	ks		50,00	0,00
ZAPOJENÍ ODSAVAČE	ks		50,00	0,00
PROPOJENÍ ODSAVAČE S POTRUBÍM	ks		300,00	0,00
ZAPOJENÍ SPODNÍHO OSVĚTLENÍ,HALOGENŮ / ks /	ks		400,00	0,00
			celková cena prací	800,00
<b>CENÍK PRO ZABUDOVÁNÍ VLASTNÍCH SPOTŘEBIČŮ</b>				
VYRAŽENÍ OTVORU PRO BATERII. (dřez bez otvoru)	ks	1	200,00	200,00
			celková cena prací	200,00
zpracovala:				

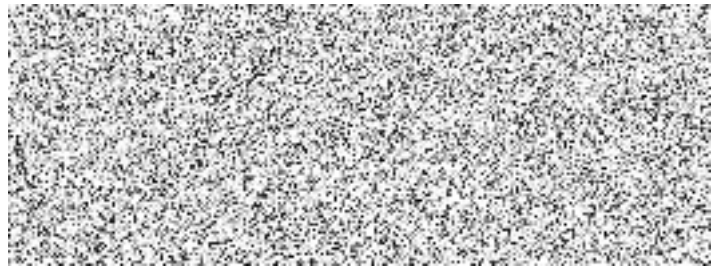

# ZÁVAZNÁ OBJEDNÁVKA

Ceny : ceník nábytek = prodejní ceny bez DPH, spotřebiče -15 % DPH, dřez+ baterie-15 % DPH

2023

dodavatel: <b>Elnar spol. s r.o.</b> Na Sadech 290 Zbuzany - Praha - západ tel./fax : <a href="http://www.elnar.cz">www.elnar.cz</a>		odběratel:		termín prodeje:	
		jmeno:	AB Šeříková		
		adresa:	5NP	termín montáže:	
		telefon:		odkud kontakt:	
		e-mail:			

	SLEVA v %	původní cena	poskyt.sleva	cena po slevě
CENA KUCHYŇSKÉ SESTAVY		17 094,20	0,00	17 095,00
CENA DRÁT.PROGRAMU,PLNOVÝSUVŮ,ÚCHYTŮ,..		4 210,00	0,00	4 210,00
CENA SPOTŘEBIČŮ		0,00	0,00	0,00
CENA DŘEZU,BATERIE,SIFONU,SORTÉRU		9 012,00	0,00	9 012,00
CENA ZAPOJENÍ SPOTŘEBIČŮ DODANÝCH FA ELNAR		800,00	0,00	800,00
CENA ZABUDOVÁNÍ SPOTŘEBIČŮ VLASTNÍCH		200,00	0,00	200,00
PHE - PŘÍSPĚVEK NA HISTORICKÉ ELEKTROZAŘÍZENÍ		0,00		0,00
POČÍTAČOVÉ ZPRACOVÁNÍ				0,00
CENA MONTÁŽE, DOPRAVY A NASTĚHOVANI t				9 000,00
CELKOVÁ CENA KUCHYŇSKÉ SESTAVY BEZ MONTÁŽE				31 317,00
CELKOVÁ CENA KUCHYŇSKÉ SESTAVY VČ.MONTÁŽE				40 317,00
ZÁLOHA NA PRODEJNĚ				
PŘEVODEM NA ÚČET FIRMY č.f.				
DOPLATEK PŘI DODÁNÍ DÍLA BEZ MONTÁŽNÍCH PRACÍ				
DOPLATEK PŘI DODÁNÍ DÍLA VČETNĚ MOTÁŽNÍCH PRACÍ				40 317,00

NÁZEV KUCHYNĚ	TAMARA / abs 0,5	KORPUS vč. HRANY 2		
BARVA DVEŘÍ 1	barva	KORPUS BEZ HRANY		
BARVA DVEŘÍ 2		HRANA NA KORPUS		
ZÁDA DVEŘÍ 1		TYP ÚCHYTKY 1		?
ZÁDA DVEŘÍ 2		TYP ÚCHYTKY 2		
HRANA DV. ABS 1		TYP SKLA 1		
HRANA DV. ABS 2		TYP SKLA 2		
KORPUS vč. HRANY 1	bílá	VÝŠKA SOKLU V mm	150	

AB Šeříková			SKŘÍNKY			
atyp	označení	uchycení	poznámka - popis,....	ks	cena za jednotku	celková cena
	skřínky	dveří				
atp	S/Z451/1S	6S	sortér	1	4498	4 498,00
	S60	P	1/2 karusel	1	3186	3 186,00
		myčce				0,00
	SV51/6S		bude dřez / sortér/	1	3498	3 498,00
						0,00
			Horní			0,00
atp	HP641	pro MW	š. 550 x v. 330 x hl. 330	1	762	762,00
						0,00



							0,00
							0,00
							0,00
							0,00
				počet skříněk	4	celková cena skříněk	11 944,00
<b>MATERIÁL,...</b>							
Soklová lišta - průhledná		bm	1,6	28,00			44,80
						celková cena materiálu	44,80
<b>PRACOVNÍ DESKY, TĚSNÍCÍ LIŠTY,...</b>							
P.D. - tl.38mm hl. 600mm		bm	2,2	1 436,00			3 159,20
Rohový spoj /rohová spárovací lišta		ks	1	537,00			537,00
Svorník pracovní desky		ks	2	62,00			124,00
T.L. /bm - originál		bm	3,4	378,00			1 285,20
						celková cena P.D. + příslušenství	5 105,40
<b>NEREZOVÉ PANELE, VĚTRACÍ MŘÍŽKY</b>							
Větrací mřížka		ks					0,00
						celková cena panelů, mřížky,...	0,00
<b>DOPLŇKY DO SKŘÍNĚK</b>							
Příborová vložka	Do S45/1S,2S/223021/ bílá	ks	1	297,00			297,00
						celková cena doplňků	297,00
<b>VÝSUVY, PLNOVÝSUVY, AL RÁMY, VÝKLOPY,....</b>							
označení skříně pro uložení výsuvu,....							
	Do S60 1/2 karusel	ks	1	3 913,00			3 913,00
		ks					0,00
		ks					0,00
						celková cena výsuvů, výklopů,...	3 913,00
<b>DŘEZY, SIFONY,.....</b>							
DŘEZ	SINKS - OKIO 780 /RDOKM7804355V/	ks	1	3 461,00			3 461,00
DŘEZ II.	+ VITALIA	ks					0,00
ÚSPORNÝ SIFON		ks					0,00
BATERIE		ks					0,00
SORTÉR	Blanco - Flexon II/50/2	ks	1	2 861,00			2 861,00
	Blanco - Flexon II 45/2	ks	1	2 690,00			2 690,00
		ks					0,00
						celková cena dřezu, sifonu...	9 012,00
<b>CENÍK PRO ZAPOJENÍ SPOTŘEBIČŮ</b>							
ZAPOJENÍ BATERIE VČETNĚ MATERIÁLU		ks	1	500,00			500,00
ZAPOJENÍ ODPADU VČETNĚ MATERIÁLU		ks	1	200,00			200,00
ZAPOJENÍ MYČKY NA VODU, ODPAD, ELEKTŘINU		ks	1	100,00			100,00
ZAPOJENÍ EL. VARNÉ DESKY VČETNĚ MATERIÁLU		ks		500,00			0,00

ZAPOJENÍ TROUBY	ks		50,00	0,00
ZAPOJENÍ MW TROUBY	ks		50,00	0,00
ZAPOJENÍ ODSAVAČE	ks		50,00	0,00
PROPOJENÍ ODSAVAČE S POTRUBÍM	ks		300,00	0,00
ZAPOJENÍ SPODNÍHO OSVĚTLENÍ,HALOGENŮ / ks /	ks		400,00	0,00
			celková cena prací	<b>800,00</b>
<b>CENÍK PRO ZABUDOVÁNÍ VLASTNÍCH SPOTŘEBIČŮ</b>				
VYRAŽENÍ OTVORU PRO BATERII. (dřez bez otvoru)	ks	1	200,00	200,00
			celková cena prací	<b>200,00</b>
zpracovala 