

**Dodatek č. 1/2023 ke Smlouvě o nájmu prostor pro umístění parcelboxů**  
(dále jen „**Dodatek**“)

uzavřený níže uvedené dne měsíce a roku mezi následujícími smluvními stranami:

**PPL CZ s.r.o.**, IČO: 251 94 798, se sídlem K Borovému 99, Jažlovice, 251 01 Říčany, zapsaná v obchodním rejstříku vedeném Městským soudem v Praze pod sp. zn. C 105858

(dále jen „**PPL**“)

a

**Městská část Praha 16**, IČO: 00241598, se sídlem Václava Balého 23/3, 153 00 Praha - Radotín, zastoupená Mgr. Karlem Hanzlíkem, starostou

(dále jen „**Partner**“)

(PPL a Partner společně dále také jako „**Strany**“ a jednotlivě jako „**Strana**“)

VZHLEDEM K TOMU, ŽE

- A) Strany uzavřely dne 5.10.2021 Smlouvu o nájmu prostor pro umístění parcelboxů;
- B) Strany se dohodly na změně bodu 4.3 nájemní smlouvy

DOHODLY SE STRANY NA NÁSLEDUJÍCÍM:

**1. PŘEDMĚT DODATKU**

Strany se dohodly na úpravě bodu 4.3. nájemní smlouvy, kde na místě původního znění dochází k úpravě z „měsíční zálohy na dodávku elektrické energie“ na „měsíční zúčtovatelný poplatek za dodávku elektrické energie“.

Tímto dodatkem strany stvrzují změnu bodu 4.3. nájemní smlouvy dle textace níže:

4.3. Vedle Nájemného se PPL zavazuje Partnerovi hradit rovněž měsíční zúčtovatelný poplatek za dodávku elektrické energie ve výši 300,- Kč měsíčně bezhotovostním převodem na účet partnera č. , VS: 2000107907, za každý pronajatý Prostor, ve kterém Partner zajišťuje dodávku elektrické energie do Parcelboxu (dále jen „**Poplatek**“).



## 2. ZÁVĚREČNÁ USTANOVENÍ

- 2.1. V rozsahu, v jakém tento Dodatek výslovně nemění Smlouvu, zůstává Smlouva zachování v původním znění.
- 2.2. Tento Dodatek byl vyhotoven ve dvou (2) vyhotoveních v českém jazyce, přičemž každá ze Stran obdrží jedno (1) vyhotovení.
- 2.3. Tento Dodatek nabývá platnosti a účinnosti dnem podpisu oběma Stranami.

Praze dne 24. 1. 2023



FPE CZ S.T.O.

Parcelbox specialista

V Praze dne 24-01-2023

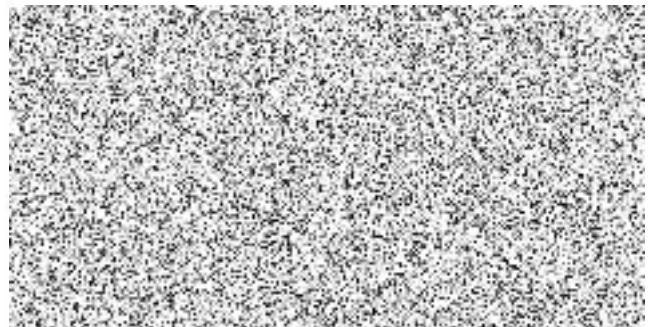

Městská část Praha 16

Mgr. Karel Hanzlík  
starosta

