

**Dodatek č. 3**  
**ke smlouvě o využití prostoru kolektorů**  
uzavřené podle § 269 zákona č. 513/91 Sb. obchodní zákoník v platném znění

**Smluvní strany**

**DOŠLO DNE:**

**Správce:** **Kolektory Praha, a.s.**  
Praha 9, Pešlova 3, čp. 341, PSČ 190 00  
zastoupená Otakarem Čapkem, předsedou představenstva  
a Ing. Janem Svátkem, členem představenstva  
IČ: 26714124  
DIČ: CZ 26714124  
bank. spojení: Česká spořitelna, a.s.  
č. účtu: [redacted]  
zapsána v obchodním rejstříku Městského soudu v Praze odd.B, vložka 7813  
(dále jen „správce“)

**Uživatel:** **Ústav pro informace ve vzdělávání**  
Senovážné nám. 26, 110 06 Praha 1  
zast. RNDr. Pavlou Zielencovou, CSc., ředitelkou ÚIV  
bank. spojení: [redacted]  
IČO: 613 84020  
DIČ: CZ 61384020  
(dále jen „uživatel“)

20 -12- 2007

Číslo jednací:

1000/2104/124/07

**Předmět dodatku**

Předmětem dodatku je úprava čl. III Cenové a platební ujednání, které se mění následovně:  
**Článek III Cenové a platební ujednání:**

skutečná délka kabelů v kolektoru	349,00 bm
úhrada za 1 bm/měs.	5,40 Kč + DPH
úhrada za rok	22 615,20 Kč + DPH
<b>úhrada za čtvrtletí</b>	<b>5 653,80 Kč + DPH</b>

Uživatel se zavazuje hradit příspěvek na provoz kolektorů ve čtvrtletních splátkách ve výši **5 653,80 Kč + DPH** dle platných zákonů na základě faktur vystavených správcem v průběhu druhého měsíce běžného čtvrtletí se splatností faktury 14 dnů od doručení uživateli. DÚZP se rozumí datum vystavení faktury.

**Závěrečná ustanovení**

Tento Dodatek č. 3 nabývá platnosti dnem podpisu oběma stranami a účinnosti dnem 1.1.2008.

Tento Dodatek č. 3 se provádí v pěti vyhotoveních, z nichž 3 obdrží správce a 2 uživatel. Smlouva vč. platných dodatků bude umístěna v elektronické podobě v centrální databázi smluv správce a přístupna odpovědným zaměstnancům.

Ostatní ustanovení smlouvy tímto Dodatkem č. 3 nedotčena se nemění a zůstávají nadále v platnosti.

V Praze dne: 5. 12. 2007

Správce

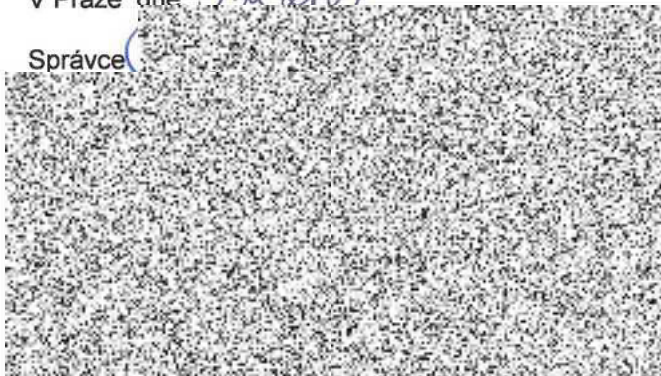

V Praze dne: 13 -12- 2007

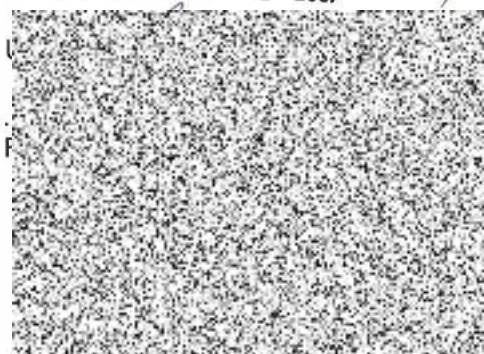

[Handwritten signature]