

# Dodatek č. 8

## ke Smlouvě o dodávce tepelné energie

č. 31/2017

mezi

**1. Firmou **Teplo Hranice s.r.o.****

sídlem Tepelská 137/3, Úšovice, 353 01 Mariánské Lázně  
IČO 294 60 450  
DIČ CZ29460450  
jednající: Václav Pursch  
prokurista společnosti

zapsanou v obchodním rejstříku vedeném u Krajského soudu v Plzni, oddíl C, vložka 29487  
držitel licence na výrobu tepelné energie č. 311226805 a držitel licence na rozvod tepelné  
energie č. 321226806

bankovní spojení: číslo bankovního účtu 107-1851750277/0100

peněžní ústav Komerční banka, a.s.

telefon: 739 060 555 e-mail: pursch@seznam.cz

(dále jen „dodavatel“)

a

**2. Firmou **Střední zdravotnická škola, Hranice, Nová 1820****

sídlem Nová 1820, 753 01 Hranice I – Město

IČO 006 00 903

DIČ -

jednající: Mgr. Hana Čamborová  
ředitelka školy

bankovní spojení: 105348046/0300

peněžní ústav: ČSOB, a.s., pobočka Hranice

telefon: 581 601 792 e-mail: szs@szs-hranice.cz

(dále jen „odběratel“)

(společně též „smluvní strany“)

uzavírají níže uvedeného dne, měsíce a roku tento Dodatek:

## I.

Tímto Dodatkem se ve smlouvě o dodávce tepelné energie mění v platné Příloze č. 2 sjednané roční množství odběru tepelné energie, platné od 1.1.2023

## II.

Tímto Dodatkem se ve smlouvě o dodávce tepelné energie mění článek I. v platné Příloze č. 3 – Kalkulace a cenové ujednání ke Smlouvě o dodávce tepelné energie takto:

Cena tepelné energie se účtuje formou jednosložkové ceny ve výši **1 498 Kč/GJ bez DPH** od 1.1.2023 pro všechny úrovně předání. Kalkulace předběžné ceny tepelné energie platné od 1.1.2023 je součástí této přílohy.

Kalkulace předběžné ceny tepelné energie je v souladu s Cenovými rozhodnutími ERÚ č. 4/2021 ze dne 16.9.2021 a č. 10/2022 ze dne 30.9.2022. Dle těchto cenových rozhodnutí ERÚ je zároveň dodavatel povinen po skončení kalendářního roku kalkulovat výslednou cenu tepelné energie za kalendářní rok, která může zahrnovat pouze skutečně vynaložené ekonomicky oprávněné náklady, skutečné množství tepelné energie za ukončený rok a přiměřený zisk. Hodnota maximálního přiměřeného zisku je stanovena v platném cenovém rozhodnutí ERU. Vyrovnání předběžné ceny na cenu výslednou musí dodavatel vůči odběrateli provést nejpozději do 28. února roku následujícího. Finanční vypořádání tohoto konečného vyrovnání je závazné.

## III.

Tímto Dodatkem se s platností od 1.1.2023 mění ve smlouvě o dodávce tepelné energie článek II. v platné Příloze č. 3 – Kalkulace a cenové ujednání ke Smlouvě o dodávce tepelné energie takto:

### **Dohoda o zálohách**

Smluvní strany se dohodly, že odběratel bude dodavateli poskytovat **zálohové platby za dodávku tepelné energie pro ohřev TUV a za vodné pro TUV** ve formě měsíčních záloh ve výši 1/12 předpokládaných ročních nákladů za dodávku tepelné energie pro ohřev TUV a za vodné pro TUV vypočtených z průměru skutečného odběru za poslední tři ukončené kalendářní roky.

Jednotlivé měsíční zálohy, jejichž **výše je uvedena v příloženém platebním kalendáři** jsou splatné vždy do 15. dne příslušného měsíce na bankovní účet dodavatele číslo **107-1851750277/0100**, variabilní symbol **32401031**. Odběratel se zavazuje hradit zálohy za dodávku tepelné energie v dohodnutých termínech.

Dodavatel se zavazuje provést vyúčtování zálohových plateb dvakrát ročně, a to za období leden až červen a za období červenec až prosinec v souladu s přílohou č. 1 smlouvy – Obchodní a technické podmínky dodávek tepelné energie.

Odběratel bude dodavateli poskytovat také **zálohové platby za dodávku tepelné energie pro vytápění** ve formě měsíčních záloh ve výši 95 % předpokládaných měsíčních nákladů za dodávku tepelné energie pro vytápění vypočtených z průměru skutečného odběru za poslední tři ukončené kalendářní roky.

Jednotlivé měsíční zálohy, jejichž **výše je uvedena v přiloženém platebním kalendáři**, jsou splatné vždy do 15. dne příslušného měsíce na bankovní účet dodavatele číslo **107-1851750277/0100**, variabilní symbol **32402031**. Odběratel se zavazuje hradit zálohy za dodávku tepelné energie v dohodnutých termínech.

Dodavatel zaplacenou měsíční zálohu zahrne do měsíční fakturace dodávky tepla pro vytápění a o tuto zaplacenou zálohu sníží fakturovanou částku v souladu s Přílohou č. 1 smlouvy – Obchodní a technické podmínky dodávek tepelné energie.

#### IV.

Ostatní články smlouvy nejsou tímto Dodatkem dotčeny a zůstávají nadále v plném rozsahu v platnosti.

V Hranicích dne 20.12.2022

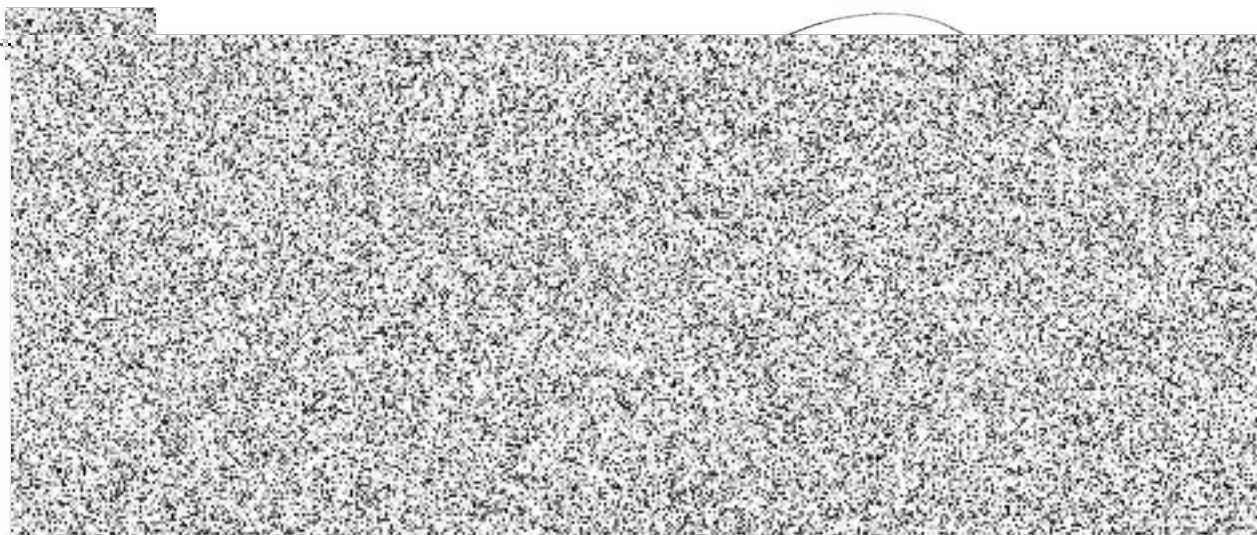

**Dodavatel:**  
Teplo Hranice s.r.o.

**Odběratel:**  
Střední zdravotnická škola, Hranice, Nová 1820

**Parametry odběrného místa:**

<b>Název:</b> Nová 1820	<b>Identifikační znak odběrného místa (kód):</b> 1820	
<b>Adresa:</b> Nová čp. 1820 753 01 Hranice		
<b>Počet bytů v odběrném místě:</b> 0	<b>Podlahová plocha pro dodávky ÚT:</b> 5844 m <sup>2</sup>	<b>pro dodávky TUV:</b> 5844 m <sup>2</sup>
Součástí vyúčtovaných dodávek TUV je i přeúčtování nákladů na vodné a stočné.		
Odběrné místo je osazeno termostatickými ventily: ANO		
<b>Výrobní číslo vyhodnocovače:</b> 7110354	<b>Výrobní číslo průtokoměru:</b> 7110354	
<b>Datum instalace:</b> 31.07.2019	<b>Datum instalace:</b> 31.07.2019	
<b>Typové označení:</b> MULTICAL	<b>Typové označení:</b> ULTRAFLOW	
<b>Umístění měřiče: v domě čp. 1820</b>		
<b>Rezervovaný výkon ze zdroje pro dodávky ÚT:</b> 584 kW	<b>pro dodávky TUV:</b> 234 kW	
<b>Základní parametry dodávané a vrácené teplonosné látky (při výpočtové oblastní venkovní teplotě):</b>		
<b>Teplota na vstupu do objektu:</b> 75 °C	<b>Teplota na zpátečce:</b> 55 °C	
<b>Jmenovitý tlakový rozdíl:</b> 0,03 MPa	<b>Max. statický tlak v soustavě:</b> 0,33 MPa	
<b>Maximální průtok:</b> 30 m <sup>3</sup> /h	<b>Poznámka:</b> hodnoty jsou udávány pro běžný provozní stav	

Časový průběh odběru tepelné energie:

Množství tepla pro vytápění se řídí ekvitermní regulací.

Místo předání: Nová 1820

**Sjednané roční množství odběru tepelné energie**

**pro dodávky do ÚT: 1106 GJ                      pro ohřev TUV: 210 GJ**

Rozdělení smluvních GJ do jednotlivých měsíců:						
Účetní měsíc	% pro ÚT	Dodávky v GJ	Účetní měsíc	% pro TUV	Dodávky v GJ	
1	19	210,14	1	8,5	17,85	
2	16	176,96	2	7,7	16,17	
3	14	154,84	3	8,5	17,85	
4	9	99,54	4	8,2	17,22	
5	2	22,12	5	8,5	17,85	
6	0	0,00	6	8,2	17,22	
7	0	0,00	7	8,5	17,85	
8	0	0,00	8	8,5	17,85	
9	1	11,06	9	8,2	17,22	
10	8	88,48	10	8,5	17,85	
11	14	154,84	11	8,2	17,22	
12	17	188,02	12	8,5	17,85	

Kalkulace ceny tepelné energie pro rok 2023 - předběžná cena pro 2023			
Vymezení cenové lokality			Hranice
Kalkulační položka	řádek	jednotka	tepelná energie
<b>Proměnné náklady</b>	<b>1</b>	<b>Kč</b>	<b>41 771 400</b>
Palivo	1.1	Kč	40 144 787
Povolenky	1.2	Kč	
Nákup tepelné energie	1.3	Kč	
Elektrická energie	1.4	Kč	1 621 613
Technologická voda	1.5	Kč	5 000
Ostatní proměnné náklady	1.6	Kč	
<b>Stálé náklady</b>	<b>2</b>	<b>Kč</b>	<b>22 971 663</b>
Stálá složka nákladů na energii	2.1	Kč	5 011 663
Mzdy a zákonné pojištění	2.2	Kč	1 800 000
Opravy a údržba	2.3	Kč	2 900 000
Odpisy	2.4	Kč	8 273 000
Nájem	2.5	Kč	47 000
Finanční leasing	2.6	Kč	
Zákonné rezervy	2.7	Kč	
Výrobní režie	2.8	Kč	3 100 000
Správní režie	2.9	Kč	1 650 000
Ostatní stálé náklady	2.10	Kč	190 000
<b>Zisk</b>	<b>3</b>	<b>Kč</b>	<b>1 125 638</b>
<b>Stálé náklady a zisk celkem</b>	<b>2+3</b>	<b>Kč</b>	<b>24 097 301</b>
<b>Celkem náklady a zisk</b>	<b>1+2+3</b>	<b>Kč</b>	<b>65 868 701</b>
Prodej tepelné energie		GJ	43 981
Prodej tepelné energie		MWh	12 217
Cena tepelné energie bez DPH		Kč/kWh	5,392
Cena TE včetně 10 % DPH		Kč/kWh	5,931
Cena tepelné energie bez DPH		Kč/GJ	1 498,00
Cena TE včetně 10 % DPH		Kč/GJ	1 647,80
Výroba tepelné energie		GJ	46 009
Výroba tepelné energie		MWh	12 780
Množství TE z paliva [%]		plyn	100

# PLATEBNÍ KALENDÁŘ - SOUHRNNÝ PŘEDPIS ZÁLOH NA DALŠÍ OBDOBÍ

Daňový doklad č. 32401031-2023

Dodavatel  
**Teplo Hranice s.r.o.**

Tepelská 137/3, Úšovice  
353 01 Mariánské Lázně

IČO: 294 60 450  
DIČ: CZ29460450  
Bankovní spojení: 107-1851750277/0100  
E-mail: [pursch@seznam.cz](mailto:pursch@seznam.cz)  
Tel: +420 739 060 555

Odběratel  
**Střední zdravotnická škola, Hranice, Nová 1820**

Nová 1820  
753 01 Hranice I - Město

IČO: 006 00 903  
DIČ: -

Číslo odběratele: 32401031  
Variabilní symbol: **32401031**  
Datum vystavení: 20.12.2022

## Předpis zálohových plateb za dodávku TUV

Typ zálohy	Účetní období	Splatnost do	Sazba DPH	Základ daně Kč	DPH Kč	Celkem Kč
měsíční	2023/01	15.01.2023	10%	26 900,00 Kč	2 690,00 Kč	<b>29 590,00 Kč</b>
měsíční	2023/02	15.02.2023	10%	26 900,00 Kč	2 690,00 Kč	<b>29 590,00 Kč</b>
měsíční	2023/03	15.03.2023	10%	26 900,00 Kč	2 690,00 Kč	<b>29 590,00 Kč</b>
měsíční	2023/04	15.04.2023	10%	26 900,00 Kč	2 690,00 Kč	<b>29 590,00 Kč</b>
měsíční	2023/05	15.05.2023	10%	26 900,00 Kč	2 690,00 Kč	<b>29 590,00 Kč</b>
měsíční	2023/06	15.06.2023	10%	26 900,00 Kč	2 690,00 Kč	<b>29 590,00 Kč</b>
měsíční	2023/07	15.07.2023	10%	26 900,00 Kč	2 690,00 Kč	<b>29 590,00 Kč</b>
měsíční	2023/08	15.08.2023	10%	26 900,00 Kč	2 690,00 Kč	<b>29 590,00 Kč</b>
měsíční	2023/09	15.09.2023	10%	26 900,00 Kč	2 690,00 Kč	<b>29 590,00 Kč</b>
měsíční	2023/10	15.10.2023	10%	26 900,00 Kč	2 690,00 Kč	<b>29 590,00 Kč</b>
měsíční	2023/11	15.11.2023	10%	26 900,00 Kč	2 690,00 Kč	<b>29 590,00 Kč</b>
měsíční	2023/12	15.12.2023	10%	26 900,00 Kč	2 690,00 Kč	<b>29 590,00 Kč</b>
Celkem				322 800,00 Kč	32 280,00 Kč	<b>355 080,00 Kč</b>

Zálohové platby provádějte prosím ve prospěch účtu číslo **107-1851750277 / 0100**, s variabilním symbolem platby číslo 32401031.

Datum splatnosti je termín připsání platby na účet příjemce. Proto doporučujeme zadat platbu s dostatečným předstihem. Prosíme Vás o přesné dodržování variabilních symbolů při úhradách Vašich plateb.

Procento sazby DPH odpovídá výši daně platné v daném účetním období. V případě úhrady odpovídá sazba DPH datu přijetí platby. Při změně výše záloh nebo účetního období bude vystaven nový platební kalendář.

## INFORMACE PRO PLÁTCE DPH:

S účinností od 1.5.2020 se podle zákona č. 235/2004 Sb. upravuje sazba DPH na 10%.

Odpočet daně na základě tohoto daňového dokladu lze uplatnit pouze v případě zaplacení částky uvedené v rozpisu plateb (§31a a §73 odst.1 zákona o DPH).

# PLATEBNÍ KALENDÁŘ - SOUHRNNÝ PŘEDPIS ZÁLOH NA DALŠÍ OBDOBÍ

Daňový doklad č. 32402031-2023

Dodavatel  
Teplo Hranice s.r.o.

Odběratel  
Střední zdravotnická škola, Hranice, Nová 1820

Tepelská 137/3, Úšovice  
353 01 Mariánské Lázně

Nová 1820  
753 01 Hranice I - Město

IČO: 294 60 450  
DIČ: CZ29460450  
Bankovní spojení: 107-1851750277/0100  
E-mail: [pursch@seznam.cz](mailto:pursch@seznam.cz)  
Tel: +420 739 060 555

IČO: 006 00 903  
DIČ: -

Číslo odběratele: 32402031  
Variabilní symbol: 32402031  
Datum vystavení: 20.12.2022

## Předpis zálohových plateb za dodávku ÚT

Typ zálohy	Účetní období	Splatnost do	Sazba DPH	Základ daně Kč	DPH Kč	Celkem Kč
měsíční	2023/01	15.01.2023	10%	308 800,00 Kč	30 880,00 Kč	339 680,00 Kč
měsíční	2023/02	15.02.2023	10%	249 000,00 Kč	24 900,00 Kč	273 900,00 Kč
měsíční	2023/03	15.03.2023	10%	172 100,00 Kč	17 210,00 Kč	189 310,00 Kč
měsíční	2023/04	15.04.2023	10%	129 500,00 Kč	12 950,00 Kč	142 450,00 Kč
měsíční	2023/05	15.05.2023	10%	99 600,00 Kč	9 960,00 Kč	109 560,00 Kč
měsíční	2023/06	15.06.2023	10%	0,00 Kč	0,00 Kč	0,00 Kč
měsíční	2023/07	15.07.2023	10%	0,00 Kč	0,00 Kč	0,00 Kč
měsíční	2023/08	15.08.2023	10%	0,00 Kč	0,00 Kč	0,00 Kč
měsíční	2023/09	15.09.2023	10%	32 700,00 Kč	3 270,00 Kč	35 970,00 Kč
měsíční	2023/10	15.10.2023	10%	125 200,00 Kč	12 520,00 Kč	137 720,00 Kč
měsíční	2023/11	15.11.2023	10%	177 800,00 Kč	17 780,00 Kč	195 580,00 Kč
měsíční	2023/12	15.12.2023	10%	278 900,00 Kč	27 890,00 Kč	306 790,00 Kč
Celkem				1 573 600,00 Kč	157 360,00 Kč	1 730 960,00 Kč

Zálohové platby provádějte prosím ve prospěch účtu číslo **107-1851750277 / 0100**, s variabilním symbolem platby číslo 32402031.

Datum splatnosti je termín připsání platby na účet příjemce. Proto doporučujeme zadat platbu s dostatečným předstihem. Prosíme Vás o přesné dodržování variabilních symbolů při úhradách Vašich plateb.

Procento sazby DPH odpovídá výši daně platné v daném účetním období. V případě úhrady odpovídá sazba DPH datu přijetí platby. Při změně výše záloh nebo účetního období bude vystaven nový platební kalendář.

## INFORMACE PRO PLÁTCE DPH:

S účinností od 1.5.2020 se podle zákona č. 235/2004 Sb. upravuje sazba DPH na 10%.

Odpočet daně na základě tohoto daňového dokladu lze uplatnit pouze v případě zaplacení částky uvedené v rozpisu plateb (§31a a §73 odst.1 zákona o DPH).