



KRAJSKÉ ŘEDITELSTVÍ POLICIE ZLÍNSKÉHO KRAJE

OBJEDNÁVKA

č. j. KRPZ-5186-3/ČJ-2023-1500MN

Přílohy: 1 / 5

Uvádějte číslo naší objednávky na všech dodacích listech a fakturách

Dodavatel: **ERGO VH, spol. s r.o.**
Břežnická 5461 **760 01** **Zlín**
 Zastoupený:  jednatelem
 IČO: 42340454 DIČ: CZ42340454
 číslo účtu: 1148140661 kód banky /0100
 kontaktní osoba dodavatele: 
 e-mail: ergovh@ergovh.cz



Objednatel: **Česká republika – Krajské ředitelství policie Zlínského kraje**
J. A. Bati 5637 **760 01** **ZLÍN**
 IČO: 72052767 DIČ: CZ72052767
 číslo účtu: 28036881 kód banky /0710
 kontaktní osoby objednatele: Ing. Jiří Forman
 telefon: 
 e-mail: krpz.osnm.evidence@pcr.cz
Mgr. Bc. Radek Gajdošík
 telefon: 
 e-mail: krpz.ao.evidence@pcr.cz

Předmět plnění: **Oprava betonové podlahy a základu zvedáku aut v autodílně ÚO Zlín.**

Dodavatele, oprávněného nabídkou předmětu plnění - zboží/služby poskytovat náhradní plnění ze zákona, žádáme o uvedení relevantní informace o tzv. povinném podílu a kontaktní osobě objednatele z této objednávky.

Specifikace zboží/služby: **Oprava betonové podlahy a základu zvedáku aut v autodílně ÚO Zlín - viz příloha č. 1 - Položkový rozpočet.**

Místo dodání: **Krajské ředitelství policie Zlínského kraje**
Územní odbor Zlín
nám. T. G. Masaryka 3218
760 01 Zlín

Zaměstnanci odpovědní za převzetí zboží/služby: Mgr. Bc. Radek Gajdošík tel.: 
Ing. Jiří Forman tel.: 

Dodací lhůta: **nejpozději do 28. 2. 2023**

Cena: za vymezený předmět plnění činí
 CELKEM bez DPH 96 775,00 Kč
 CELKEM s DPH 21% 117 097,75 Kč *
 * uplatnění režimu přenesené daňové povinnosti
 slovy bez DPH: Devadesátšesttisícšedmdesátšestkorunčeských

Cena bude fakturována dle skutečně provedených prací a použitého materiálu.

KRAJSKÉ ŘEDITELSTVÍ POLICIE ZLÍNSKÉHO KRAJE

Další podmínky:

Smluvní strany se dohodly, že vložení objednávky do registru smluv v souladu se zákonem č. 340/2015 Sb., o zvláštních podmínkách účinnosti některých smluv, uveřejňování těchto smluv a o registru smluv, ve znění pozdějších předpisů, zajistí objednatel.

Dodavatel bez výhrad souhlasí se zveřejňováním své identifikace a dalších údajů uvedených v této smlouvě, včetně ceny díla. Smluvní strany prohlašují, že žádná z částí této objednávky není předmětem obchodního tajemství dle § 504 občanského zákoníku.

Sankce:

1. Dodavatel se zavazuje potvrdit písemně nebo v elektronické podobě (e-mail), akceptaci objednávky nejpozději do 3 pracovních dnů od jejího zaslání kupujícím.
2. Potvrzením objednávky prodávající stvrzuje, že objednávku přijímá v plném rozsahu.
3. Reklamacce objednatele způsobené nedodáním zboží/služby v poptávané kvalitě jsou řešeny dle platných právních předpisů.
4. Pokud dodavatel na svém potvrzení objednávky výslovně uvede konkrétní údaje jinak, než jak jsou uvedeny na objednávce objednatele, považuje se takové potvrzení objednávky za protinávrh. V takovém případě může být protinávrh písemně potvrzen objednatelem nejpozději do pěti (5) pracovních dnů od obdržení protinávrhu.
5. V případě, že se dodavatel dostane do prodlení s termínem řádného dodání zboží/služby nebo odstranění zjevných vad zboží/služby v dohodnutém termínu, objednatel má právo na kompenzaci smluvní pokutou ve výši 0,05% vč. DPH z kupní ceny zboží/služby, s jehož dodáním je prodávající v prodlení, a to za každý i započatý den takového prodlení.
6. Jakákoliv smluvní pokuta je splatná do patnácti (15) dnů ode dne doručení oprávněně vystaveného vyúčtování smluvní pokuty straně dodavatele.
7. Zaplacením smluvní pokuty není jakkoliv dotčen ani omezen nárok na náhradu vzniklé škody ani povinnost dodavatele řádně splnit své povinnosti (dodat zboží/službu, odstranit vady).
8. Dodavatel podpisem této smlouvy prohlašuje, že není veden v registru nespolehlivých plátců DPH vedeném Ministerstvem financí ČR. V případě, že je toto prohlášení nepravdivé anebo v případě, že bude dodavatel dodatečně zapsán v registru nespolehlivých plátců DPH v průběhu účinnosti této smlouvy a nevyrozumí o tom ihned objednatele, má objednatel právo od objednávky odstoupit, a to v souladu s příslušným právním předpisem.

Fakturační adresa:

Česká republika – Krajské ředitelství policie Zlínského kraje

J. A. Bati 5637

760 01 ZLÍN

Adresa pro doručení faktury:

Datová schránka: w6thp3w.

V případě fyzického doručení doručte prosím fakturu na adresu:

Česká republika – Krajské ředitelství policie Zlínského kraje, J. A. Bati 5637, 760 01 Zlín.

Elektronicky možno fakturu zaslat na e-mail: krpz.oru.podatelna@pcr.cz. Každý e-mail musí obsahovat pouze jednu fakturu.

Způsob platby:

bezhotovostním převodem na účet na základě daňového dokladu (faktura)

Splatnost faktury:

do 30 dní ode dne doručení faktury objednateli

Dovoluji si Vás požádat o elektronické potvrzení objednávky

Datum:

11. 01. 2023

za objednatele:



* nehodící se škrtněte

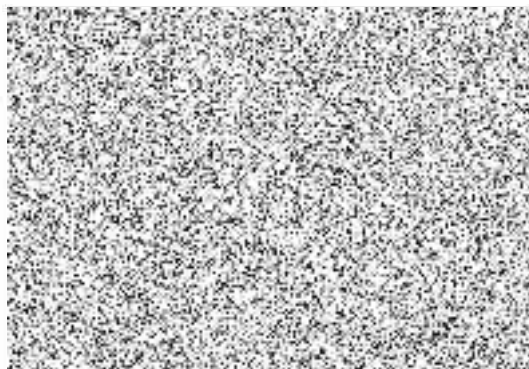

Položkový rozpočet

Rozpočet: 01 Oprava podlahy a základu zvedáku aut		Základní rozpočet
Objekt: 01	Název objektu: Dílny údržby	JKSO:
Stavba: 2230001-00	Název stavby: Policie České republiky	SKP:
Projektant:	MJ:	Počet měrných jednotek: 0,0000
Objednatel:	Náklady na MJ:	96 775,00
Počet listů: 5	Zakázkové číslo: 223001-001	
Zpracovatel projektu:	Zhotovitel:	

Rozpočtové náklady

Základní rozpočtové náklady		Ostatní rozpočtové náklady		
Z R N	HSV celkem	86 056,00	Zařízení staveniště	1 303,00
	PSV celkem	838,00	Kompletační činnost (IČD)	1 738,00
	M práce celkem	0,00		
	M dodávky celkem	0,00		
ZRN celkem		86 894,00		
HZZ		6 840,00	Ostatní náklady neuvedené:	0,00
ZRN + ostatní náklady		96 775,00	Ostatní náklady celkem:	3 041,00

Vypracoval:	Za zhotovitele:	
Cena za objekt celkem:		96 775,00 Kč

Stavba: 2230001-00	Policie České republiky	Základní rozpočet	List č.2
Objekt: 01	Dílňý údržby	Datum tisku: 9.1.2023	
Rozpočet: 01	Oprava podlahy a základu zvedáku aut		

Rekapitulace stavebních dílů

Stavební díl	HSV	PSV	Dodávka	Montáž	HZS	Hmotnost
1 Zemní práce	19 556,00	0,00	0,00	0,00	0,00	0,0
2 Základy a zvláštní zakládání	26 880,00	0,00	0,00	0,00	0,00	16,4
27 Základy	18 711,00	0,00	0,00	0,00	0,00	0,4
56 Podkladní vrstvy komunikací a zpevněných ploch	3 564,00	0,00	0,00	0,00	0,00	7,6
91 Doplnující práce na komunikaci	4 558,00	0,00	0,00	0,00	0,00	0,0
95 Dokončovací konstrukce na pozemních stavbách	0,00	0,00	0,00	0,00	6 840,00	0,0
96 Bourání konstrukcí	0,00	0,00	0,00	0,00	0,00	0,0
99 Staveništní přesun hmot	8 907,00	0,00	0,00	0,00	0,00	0,0
713 Izolace tepelné	0,00	838,00	0,00	0,00	0,00	0,0
D96 Přesuny suti a vybouraných hmot	3 881,00	0,00	0,00	0,00	0,00	0,0
Kč	86 056,00	838,00	0,00	0,00	6 840,00	24,4

VRN, rezerva a kompletace

Přirážka	Sazba	Základna	Kč
Zařízení staveniště	1,50	86 894,00	1 303,00
Kompletační činnost (IČD)	2,00	86 894,00	1 738,00
			3 041,00

Stavba: 2230001-00	Policie České republiky	Základní rozpočet	List č.3
Objekt: 01	Dílňny údržby	Datum tisku: 9.1.2023	
Rozpočet: 01	Oprava podlahy a základu zvedáku aut		

Poř. č.	Položka	Popis	MJ	Množství	Cena/MJ Kč	Cena Kč	Jedn. hm.	Celk. hm.
1		Zemní práce						
1	nc	Nakladač BOBCAT kolový dle skutečnosti Sh		3,0000	800,00	2 400,00	0,00000	0,00000
		<i>vývoz bet.sutí do kontejneru: 3</i>				<i>3,0000</i>		
2	nc	Rypadlo lopat.traktorové 1 m3 JCB 3 CX odhad-dle skutečnosti Sh		4,0000	900,00	3 600,00	0,00000	0,00000
		<i>rozrušení betonové podlahy vč. nakládky: 4</i>				<i>4,0000</i>		
3	139 60-1103.R00	Ruční výkop jam, rýh a šachet v hornině tř. 4 m3		3,8400	1 881,00	7 223,04	0,00000	0,00000
		<i>základ vč.podsypu: 1*4*0,4</i>				<i>1,6000</i>		
		<i>pod deskou pro podsyp: 2,8*4,0*0,1*2</i>				<i>2,2400</i>		
4	167 10-1201.R00	Nakládání výkopku z hor.1 + 4 - ručně m3		3,8400	808,00	3 102,72	0,00000	0,00000
5	nc	hutnicí deska 80 kg den		1,0000	350,00	350,00	0,00000	0,00000
6	nc	bourací kladivo 7kg ruční dočištění obvodu kpl		1,0000	450,00	450,00	0,00000	0,00000
7	nc	nákladní automobil Man 5T s hydr.rukou km		30,0000	42,00	1 260,00	0,00000	0,00000
		<i>přistavení kontejneru na beton- 2x: 10</i>				<i>10,0000</i>		
		<i>vývoz kontejneru 2x: 10</i>				<i>10,0000</i>		
		<i>odvoz zeminy + přistavení kontejneru: 10</i>				<i>10,0000</i>		
8	nc	nákladní automobil Man 5T s hydr.rukou práce hydraulickou rukou hod		1,5000	780,00	1 170,00	0,00000	0,00000
		<i>nakládka/skládka 4x: 0,25*4</i>				<i>1,0000</i>		
		<i>odvoz vytěžené zeminy: 0,5</i>				<i>0,5000</i>		
1		Zemní práce				19 555,76		0,00000
2		Základy a zvláštní zakládání						
9	nc	doprava bet.směsi do dílny-pás odhad- dle skutečnosti kpl		1,0000	3 200,00	3 200,00	0,00000	0,00000
		<i>cca 6,5 m3</i>						
10	273 32-3411.RT1	Železobeton základ. desek vodostavební C 25/30 XD2 odolnost proti korozi způsobené chloridy m3		6,4800	3 500,00	22 680,00	2,52500	16,36200
		<i>deska: 6,6*4,0*0,2</i>				<i>5,2800</i>		
		<i>snížený základ: 4*1*0,3</i>				<i>1,2000</i>		
11	nc	hladička na beton + talíř den		1,0000	1 000,00	1 000,00	0,00000	0,00000

Stavba: 2230001-00	Policie České republiky	Základní rozpočet	List č.4
Objekt: 01	Dílny údržby	Datum tisku: 9.1.2023	
Rozpočet: 01	Oprava podlahy a základu zvedáku aut		

Poř. č.	Položka	Popis	MJ	Množství	Cena/MJ Kč	Cena Kč	Jedn. hm.	Celk. hm.
	2	Základy a zvláštní zakládání				26 880,00		16,36200
	27	Základy						
12	273 36-2021.R00	Výztuž základových desek ze svařovaných sítí KARI	t	0,2930	58 600,00	17 169,80	1,05702	0,30971
		<i>výztuž kari 6/100/100 ve dvou vrstvách: 4,44*6,6*4*2*1,25*0,001</i>				0,2930		
13	274 35-1215.R00	Bednění stěn základových pasů - zřízení	m2	2,4000	642,00	1 540,80	0,03916	0,09398
		<i>snížený základ stracené bednění: 0,3*4*2</i>				2,4000		
	27	Základy				18 710,60		0,40369
	56	Podkladní vrstvy komunikací a zpevněných ploch						
14	564 83-1111.R00	Podklad ze štěrkodrti po zhutnění tloušťky 10 cm	m2	26,4000	135,00	3 564,00	0,28800	7,60320
		<i>6,6*4,0</i>				26,4000		
	56	Podkladní vrstvy komunikací a zpevněných ploch				3 564,00		7,60320
	91	Doplňující práce na komunikaci						
15	919 73-5123.R00	Řezání stávajícího betonového krytu tl. 10 - 15 cm	m	21,2000	215,00	4 558,00	0,00000	0,00000
		<i>(4+6,6)*2</i>				21,2000		
	91	Doplňující práce na komunikaci				4 558,00		0,00000
	95	Dokončovací konstrukce na pozemních stavbách						
16	900 - RT2.	Hzs - nezmeřitelné práce čl.17-1a Práce v tarifní třídě 5	hod	19,0000	360,00	6 840,00	0,00000	0,00000
		<i>hlazení a leštění betonu -dle skutečnosti : 5</i>				5,0000		
		<i>práce nepředvídatelné a nezmeřitelné: 10</i>				10,0000		
		<i>provedení sond v podlaze před bouráním-rozvedy apd?: 4</i>				4,0000		
	95	Dokončovací konstrukce na pozemních stavbách				6 840,00		0,00000
	96	Bourání konstrukcí						
17	965 04-2221.RT2	Bourání mazanin betonových tl. nad 10 cm, pl. 1 m2 ručně tl. mazaniny 15 - 20 cm	m3	0,0000	3 970,00	0,00	(-2,20000)	(0,00000)
						0,00	0,00000	0,00000
	96	Bourání konstrukcí				0,00		0,00000
	99	Staveništní přesun hmot						

Stavba: 2230001-00	Policie České republiky	Základní rozpočet	List č.5
Objekt: 01	Dílny údržby	Datum tisku: 9.1.2023	
Rozpočet: 01	Oprava podlahy a základu zvedáku aut		

Poř. č.	Položka	Popis	MJ	Množství	Cena/MJ Kč	Cena Kč	Jedn. hm.	Celk. hm.
18	999 28-1105.R00	Přesun hmot pro opravy a údržbu do výšky 6 m	t	24,3689	365,50	8 906,83	0,00000	0,00000
	99	Staveništní přesun hmot				8 906,83		0,00000
713		Izolace tepelné						
19	28375460	Polystyren extrudovaný XPS tl. 20 mm	m3	0,0975	4 478,50	436,65	0,03000	0,00293
		(6,6+4)*2*0,2*0,02*1,15				0,0975		
20	713 13-1130.R00	Izolace tepelná stěn vložením do konstrukce	m2	4,2400	90,91	385,46	0,00023	0,00098
		obvodová dilatace: (6,6+4)*2*0,2				4,2400		
21	998 71-3201.R00	Přesun hmot pro izolace tepelné, výšky do 6 m	%	8,2211	1,95	16,03	0,00000	0,00000
	713	Izolace tepelné				838,14		0,00390
D96		Přesuny suti a vybouraných hmot						
22	nc	Poplatek za skládku suti - směs betonu a cihel	t	11,0880	350,00	3 880,80	0,00000	0,00000
		Poplatek za skládku suti - směs betonu a cihel,						
		předpoklad plochy 6,6*4,0 v tl 20 cm: 5,28*2,1				11,0880		
	D96	Přesuny suti a vybouraných hmot				3 880,80		0,00000