

**SMLOUVA O VÝPŮJČCE****Walter Graphtek CZ s.r.o.**

se sídlem: Sedlec 40, 250 65 pošta Líbeznice  
 IČ: 26440318  
 DIČ: CZ26440318  
 zastoupená: ing. Vladimírem Tomkem, jednatele, společnosti  
 zapsána v obchodním rejstříku vedeném Městským soudem v Praze, oddíl C, vložka 82382  
 bankovní spojení: [REDAKCE]  
 č. účtu: [REDAKCE]  
 kontaktní osoba: [REDAKCE]  
 (dále jen „půjčitel“)

a

**Krajská zdravotní, a.s.**

se sídlem: Sociální péče 3316/12A, Ústí nad Labem, PSČ 401 13  
 IČ: 25488627  
 DIČ: CZ25488627  
 zastoupená: MUDr. Petrem Malým, MBA, generálním ředitelem  
 zapsána v obchodním rejstříku vedeném Krajským soudem v Ústí nad Labem, oddíl B, vložka 1550  
 bankovní spojení: [REDAKCE]  
 č. účtu: [REDAKCE]  
 kontaktní osoba za odbor obslužných klinických činností: [REDAKCE]  
 kontaktní osoba za oddělení: [REDAKCE]  
 (dále jen „vypůjčitel“)

spolu uzavírají tuto smlouvu o výpůjčce zdravotnického prostředku

**ČI. 1****Předmět smlouvy**

1. Půjčitel na základě této smlouvy přenechává vypůjčitelu následující nezuživatelnou věc: **EMG/EP přístroj Dantec Focus (výr. čís. 38641) a bateriový EMG přístroj Dantec Clavis (výr. čís. 7907)** včetně příslušenství, jehož specifikace je uvedena v příloze č. 1 této smlouvy, a zavazuje se mu umožnit její bezplatné užívání podobu sjednanou v této smlouvě (dále jen „předmět výpůjčky“).
2. Hodnota předmětu výpůjčky je [REDAKCE]
3. Předmět výpůjčky půjčitel přenechává vypůjčitelu pro potřeby Krajské zdravotní, a.s. – Masarykovy nemocnice, o. z. – neurologické oddělení, kde bude užíván obvyklým způsobem.
4. Půjčitel se zavazuje předat předmět výpůjčky vypůjčitelu nejpozději *do 7 dnů od podpisu smlouvy/do .....*(vybrat a doplnit konkrétní datum, pokud je výpůjčka sjednána na konkrétní dny)\*. O předání předmětu výpůjčky bude pověřenými zástupci smluvních stran sepsán protokol, jehož stejnopis obdrží obě smluvní strany.

**ČI. 2****Vrácení předmětu výpůjčky**

1. Půjčitel přenechává vypůjčitelu předmět výpůjčky *na dobu určitou, a to na 4 týdny ode dne předání.*
2. Vypůjčitel se zavazuje předmět výpůjčky půjčitelu vrátit, jakmile ho nebude potřebovat, nejpozději však do výše sjednané doby.
3. Vypůjčitel není oprávněn předmět výpůjčky přenechat k užívání třetí osobě bez předchozího písemného souhlasu půjčitele.

4. Půjčitel může požadovat vrácení předmětu výpůjčky i před skončením stanovené doby, jestliže vypůjčitel neužívá předmět výpůjčky řádně nebo jestliže ho užívá v rozporu s účelem sjednaným touto smlouvou.
5. Vypůjčitel se zavazuje vrátit půjčiteli předmět výpůjčky ve stavu odpovídajícím obvyklému užívání.

### Čl. 3.

#### Užívání předmětu výpůjčky

1. Půjčitel podpisem této smlouvy prohlašuje, že vypůjčitel předá předmět výpůjčky ve stavu způsobilém k účelu sjednanému touto smlouvou a vypůjčitel se zavazuje ho řádně užívat v souladu se sjednaným účelem, a chránit ho před odcizením, poškozením a znehodnocením. Vypůjčitel odpovídá za škodu způsobenou půjčiteli nesplněním této povinnosti.
2. Vypůjčitel hradí běžné náklady spojené s užíváním předmětu výpůjčky i obvyklé náklady na jeho zachování. Je-li k užívání předmětu výpůjčky nutný spotřební materiál, jehož dodavatelem je půjčitel, je spotřební materiál specifikován v příloze č. 2 této smlouvy, Specifikace spotřebního materiálu zároveň obsahuje ceny, které se půjčitel zavazuje garantovat po celou dobu trvání výpůjčky.\*
3. Vzniklé vady předmětu výpůjčky je vypůjčitel povinen neprodleně oznámit půjčiteli, který dál zajistí vyřízení reklamace apod.
4. Vypůjčitel je povinen umožnit půjčiteli přístup k předmětu výpůjčky za účelem kontroly jeho technického stavu a za účelem provádění inventarizace.
5. Půjčitel provede případný servis (tj. bezpečnostně technické kontroly a opravy) v souladu s § 64 a násl. zákona č. 268/2014 Sb., o diagnostických zdravotnických prostředcích in vitro, ve znění pozdějších předpisů, nebo s § 44 a násl. zákona č. 89/2021 Sb., o zdravotnických prostředcích a o změně zákona č. 378/2007 Sb., o léčivech a o změnách některých souvisejících zákonů (zákon o léčivech), ve znění pozdějších předpisů, kalibrace\*, validace\*, revize dle § 67 zákona č. 268/2014 Sb., o diagnostických zdravotnických prostředcích in vitro, ve znění pozdějších předpisů, nebo s § 47 zákona č. 89/2021 Sb., o zdravotnických prostředcích a o změně zákona č. 378/2007 Sb., o léčivech a o změnách některých souvisejících zákonů (zákon o léčivech), ve znění pozdějších předpisů, a v případě zařízení se zdroji ionizačního záření zkoušku dlouhodobé stability dle zákona č. 263/2016 Sb., atomový zákon, ve znění pozdějších předpisů, v průběhu výpůjčky na své náklady.
6. Vypůjčitel se zavazuje, že v případě jím zaviněného poškození předmětu výpůjčky uhradí veškeré náklady nutné na jeho opravu.
7. Půjčitel se zavazuje při předání předmětu výpůjčky seznámit zdravotnický personál a určeného pracovníka odboru obslužných klinických činností vypůjčitele s návodem k použití, který je nutno při užívání předmětu výpůjčky dodržovat, i se všemi zvláštnostmi, které je třeba dodržovat při jeho užívání oproti obecně známým pravidlům. Vypůjčitel je povinen uvedený předmět výpůjčky užívat v souladu s návodem k jeho obsluze. O tomto seznámení vystaví půjčitel protokol o proškolení.
8. Půjčitel se zavazuje dodat veškeré doklady, které jsou potřebné pro používání předmětu výpůjčky (event., které jsou vypůjčitelem požadovány pro připojení do IT infrastruktury, NIS, PACS apod.) a které osvědčují technické požadavky na zdravotnické prostředky, jako např. návod k použití v českém jazyce (i v elektronické podobě na CD/DVD), příslušné certifikáty, atesty osvědčující, že předmět výpůjčky je vyroben v souladu s platnými normami, kopii prohlášení o shodě (CE declaration) a další dle zákona 268/2014 Sb., o diagnostických zdravotnických prostředcích in vitro, ve znění pozdějších předpisů, nebo zákona č. 89/2021 Sb., o zdravotnických prostředcích a o změně zákona č. 378/2007 Sb., o léčivech a o změnách některých souvisejících zákonů (zákon o léčivech), ve znění pozdějších předpisů, vyhlášky č. 186/2021 Sb., o provedení některých ustanovení zákona o zdravotnických prostředcích, v případě zařízení se zdroji ionizačního záření i dokumentaci dle zákona č. 263/2016 Sb., atomový zákon, ve znění pozdějších předpisů, a prováděcích předpisů, zejména vyhlášky č. 422/2016 Sb., o radiační

ochraně a zabezpečení radionuklidového zdroje, ve znění pozdějších předpisů. V případě předmětu výpůjčky, který je zákonem č. 505/1990 Sb., o metrologii, ve znění pozdějších předpisů a vyhláškou č. 345/2002 Sb., kterou se stanoví měřidla k povinnému ověřování a měřidla podléhající schválení typu, ve znění pozdějších předpisů, zařazen jako stanovené měřidlo, nebo předmět výpůjčky je zdravotnickým prostředkem s měřicí funkcí, půjčitel se zavazuje dodat doklady o prvotní kalibraci či metrologickém ověření.

9. Je-li součástí předmětu plnění této smlouvy poskytnutí připojení do NIS/LIS (nemocničního či laboratorního informačního systému), půjčitel se zavazuje na své náklady připojit předmět výpůjčky do NIS/LIS vypůjčitele vč. případných převodníků. Půjčitel je povinen v průběhu výpůjčky na své náklady měnit konfiguraci připojení do LIS dle požadavků vypůjčitele. Požadavek na připojení do LIS a změny v konfiguraci je nutno řešit přes HelpDesk Odboru informačních technologií [REDACTED]

#### Čl. 4

##### Odpovědnost za škodu

1. V případě zničení, ztráty či poškození předmětu výpůjčky se odpovědnost vypůjčitele posuzuje podle obecných ustanovení o odpovědnosti za škodu. Za nadměrné opotřebení předmětu výpůjčky odpovídá vypůjčitel jako za poškození.
2. Půjčitel prohlašuje, že předmět výpůjčky nemá žádné skryté vady (právní ani faktické). Pakliže by se během užívání vyskytly a následkem skryté vady došlo ke škodě, odpovídá za ni půjčitel vypůjčiteli dle obecných ustanovení o odpovědnosti za škodu.
3. Půjčitel prohlašuje, že před podpisem této smlouvy předmět výpůjčky nepředal vypůjčiteli ani po domluvě s jeho kontaktní osobou, resp. že ho neumístil na oddělení dle této smlouvy. Vypůjčitel se zavazuje předmět výpůjčky do doby podpisu smlouvy nepřevzít. Smluvní strany si jsou vědomy toho, že bude – li předmět výpůjčky umístěn u vypůjčitele na oddělení před podpisem této smlouvy, není případná odpovědnost za škodu vzniklá v souvislosti s použitím předmětu výpůjčky kryta pojištěním z odpovědnosti vypůjčitele a půjčitel se zavazuje k náhradě škody takto vzniklé.

#### Čl. 5

##### Závěrečná ustanovení

1. Tato smlouva nabývá platnosti a účinnosti dnem podpisu obou smluvních stran.
2. Není-li v této smlouvě výslovně ujednáno jinak, veškerá právní jednání činěná v písemné formě si smluvní strany doručují osobně oproti podpisu druhé smluvní strany, datovými zprávami ve smyslu zákona č. 300/2008 Sb., o elektronických úkonech a autorizované konverzi dokumentů, či prostřednictvím provozovatele poštovních služeb ve smyslu zákona č. 29/2000 Sb., o poštovních službách na adresu uvedenou v záhlaví této smlouvy, případně na jinou adresu písemně sdělenou příslušnou smluvní stranou. Je-li písemnost doručována do datové schránky, považuje se za doručenu okamžikem, kdy se adresát do datové schránky přihlásí. Pokud se adresát do datové schránky nepřihlásí ve lhůtě 10 dnů ode dne, kdy byla písemnost do datové schránky dodána, považuje se posledním dnem této lhůty písemnost za doručenu.
3. V případě, že hodnota předmětu smlouvy přesahuje 50 000 Kč bez daně z přidané hodnoty, a na smlouvu se nevztahuje některá z dalších výjimek uvedených v § 3 odst. 2 zákona č. 340/2015 Sb., o zvláštních podmínkách účinnosti některých smluv, uveřejňování těchto smluv a o registru smluv (zákon o registru smluv), ve znění pozdějších předpisů, musí být tato smlouva uveřejněna prostřednictvím registru smluv. Smluvní strany shodně prohlašují, že žádné ustanovení této smlouvy (včetně všech jejích příloh), nepředstavuje obchodní tajemství žádné smluvní strany podle § 504 zákona č. 89/2012 Sb., občanský zákoník, ve znění pozdějších předpisů, s výjimkou hodnoty předmětu výpůjčky.
4. Smluvní strany se dohodly, že v souladu s ustanovením § 5 odst. 2 zákona o registru smluv, zašle správci registru smluv elektronický obraz této smlouvy a metadata vyžadovaná zákonem o registru smluv vypůjčitel ve lhůtě 14 dní od uzavření smlouvy. V případě, že smlouva nebude uveřejněna prostřednictvím registru smluv ani v 15. den od jejího uzavření, je oprávněna předat elektronický obraz smlouvy a metadata druhá smluvní strana tak, aby smlouva byla poskytnuta správci registru smluv ve lhůtě uvedené v § 5 odst. 2 zákona o registru smluv.

5. Plnění předmětu smlouvy před její účinností se považuje za plnění podle smlouvy a práva a povinnosti z něj vzniklé se řídí touto smlouvou.
6. Smlouva je sepsána ve dvou stejnopisech, z nichž obdrží každá smluvní strana jeden stejnopis.
7. Smluvní strany jsou oprávněny smlouvu vypovědět bez uvedení důvodu s výpovědní dobou 1 měsíc, která začíná běžet prvním dnem měsíce následujícího po doručení výpovědi druhé smluvní straně a končí posledním dnem téhož měsíce.
8. Veškeré změny a doplňky této smlouvy lze platně sjednat pouze písemnou formou.
9. Pokud není v této smlouvě ujednáno jinak, řídí se právní vztahy účastníků obecně platnými předpisy, zejména zákonem č. 89/2012 Sb., občanský zákoník, ve znění pozdějších předpisů.
10. Smluvní strany prohlašují, že si tuto smlouvu před jejím podpisem přečetly, že byla ujednána dle jejich pravé a svobodné vůle, určitě, vážně a srozumitelně a na důkaz toho připojují své podpisy.

*Přílohy:*

1. *specifikace předmětu výpůjčky*
2. *specifikace spotřebního materiálu*

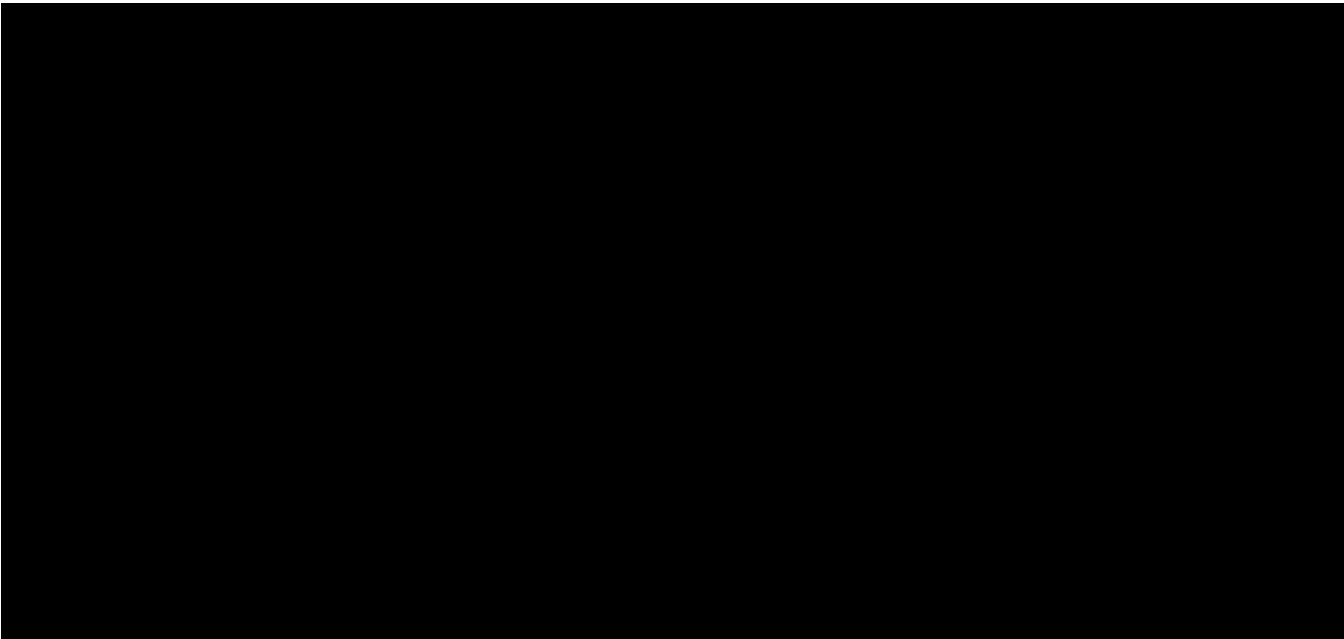

## KEYPOINT® Focus

### Compact EMG/NCS/EP System



Dantec Keypoint Focus is the next generation EMG system - delivering the quality and results you expect, at an economical price.

Its new compact design and intuitive, powerful functionality make the Dantec Keypoint Focus EMG system ideal for space conscious professionals in hospitals and private offices.

- NEW** 3 and 6 channel options
- NEW** Increased performance of amplifiers and stimulators
- NEW** Keypoint.NET version 2.10 software now with tremor analysis
- NEW** Microsoft Windows® 7
- NEW** All-in-One EMG system with dedicated controls, integrated stimulators and high quality audio



#### HANDLE DIFFICULT CASES MORE QUICKLY AND EFFICIENTLY

- Protocol-based testing
- Broad range of powerful analysis tools
- Automatic comparison with normative data
- The only system available with a complete MUP normative database
- Fast, automatic report generation

#### DESIGN AN EMG SYSTEM THAT'S PERFECT FOR YOU

- Select the configuration that works for you - portable notebook systems to fully featured workstations
- Purchase only the applications you need
- Completely control all measurements, data tables/calculations and displays
- Create customized reports

#### IT-FRIENDLY FEATURES

- Microsoft SQL database
- Automated study data back-up/archiving functionality
- Complete Active Directory Services
- GDT/HL7 connectivity

The all-new Dantec Keypoint Focus EMG system is based on nearly 50 years of experience in EMG system design. Quality, accuracy, and dependability - what you have come to expect from the Dantec brand.

# Versatile EMG/NCS/EP Software



*Multimodality NCS with reference values*

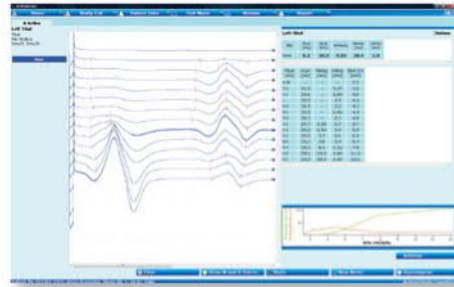

*Advanced H Reflex*



*Advanced Decrement test*

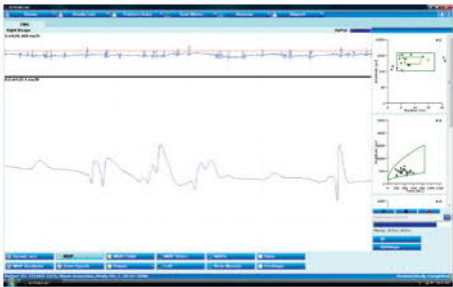

*Multi-MUP with reference values*

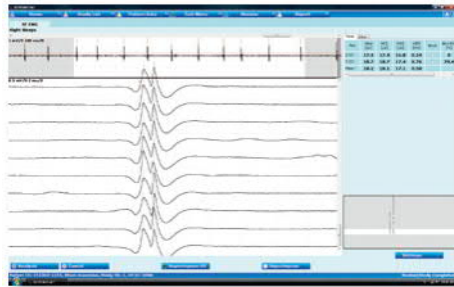

*Peak-triggering SF-EMG*



*EP with reference values*

Please consult [www.natus.com](http://www.natus.com) for your local sales & service office.

**natus**

Natus Medical Incorporated  
1501 Industrial Road  
San Carlos, CA 94070 USA

Tel: 1-858-888-8188



**Disclosure:** See product labeling for specific directions regarding product use, contraindications, warnings, precautions and potential adverse events.

**Caution:** Federal Law (USA) restricts this device to sale by or on the order of a physician.

P/N 007379A  
©Natus Medical Incorporated 2011  
All Rights Reserved

Keypoint is a registered trademark of Alpine Biomed in the US and other countries. Microsoft and Windows are either registered trademarks or trademarks of Microsoft Corporation in the United States and/or other countries.



## Dantec™ Clavis™

Handheld device for EMG/STIM-guided injections

### Simple sophistication

Dantec Clavis is designed to be simple and intuitive to provide accurate guidance in minimal time

### A fast and easy pathway to injection of medicinal products

The Clavis device is designed to provide the functionality of EMG recording and stimulation, with the mobility and simplicity Clavis can deliver. Clavis is the first device to combine the quality of larger systems with the ease and flexibility of a handheld “smartphone-size” device.

- EMG and STIM functions in one compact device
- Easy to use & operate
- Battery powered
- Perfect match with Bo-ject needles



### Disposable Bo-ject® Needle Electrodes

Order #	Size	Lead Length	Instrument End
9013S0422	25 x 0.30 mm	90 cm	1.5 mm female TP
9013S0432	25 x 0.41 mm	90 cm	1.5 mm female TP
9013S0442	37 x 0.41 mm	90 cm	1.5 mm female TP
9013S0472	37 x 0.46 mm	90 cm	1.5 mm female TP
9013S0452	50 x 0.46 mm	90 cm	1.5 mm female TP
9013S0462	75 x 0.64 mm	90 cm	1.5 mm female TP

Each package contains 12 electrodes in individual pouches

### Pre-gelled surface electrode for direct connection

Order #	Size	Lead Length	Instrument End
9013L0453	9 x 6 mm	50 cm	1.5 mm female TP

Each package contains 12 electrodes

### Tab electrode - to be used with connection cable

Order #	Size	Lead Length	Instrument End
9013S0232	10 x 10 mm	n/a	n/a

Each package contains 100 electrodes

### Connection cable for Tab electrodes

Order #	Color	Lead Length	Instrument End
9013P0602	Green	80 cm	1.5 mm female TP
9013P0642	Red	80 cm	1.5 mm female TP

Each package contains 2 cables

## Benefits of a large system in a "smartphone-size" device

Clavis provides muscle and nerve localization wherever needed to accurately guide and monitor injection of medicinal products. It provides EMG recording with audio and stimulation ranging from 0-15 mA with speed and reliability while efficiently operating on battery power.

## Guidance for injection of medicinal products where & when you need it

Clavis is quick and easy to operate. Provides guidance for accurate injection of medicinal products at the exact point of treatment.

This unique device takes up minimal space, so medical professionals can get in and out of small spaces quickly.

## Instantly switch between stimulation and recording

Single-handedly switch between stimulation and recording functions.

When seconds really count, Clavis' fast and simple operation helps to save time.



## Dantec Clavis & Bo-ject needles – made for each other

### Bo-ject needles are:

- Designed to minimize patient discomfort by applying a thin trocar-shaped construction and low friction coating to ease insertion
- Compatible with all types of reference electrodes and fits all types of syringes with Luer-lok™ or slip fit connectors
- Easy to attach to Clavis and ready to use quickly
- Ergonomically designed and lightweight for greater control

To ensure consistently reliable results, Clavis is designed to work with Bo-ject hypodermic needle electrodes.

These needles have been specifically developed and cleared for injection of medicinal products such as botulinum toxin.

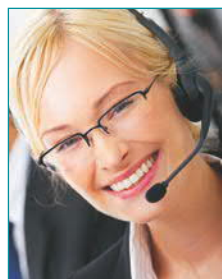
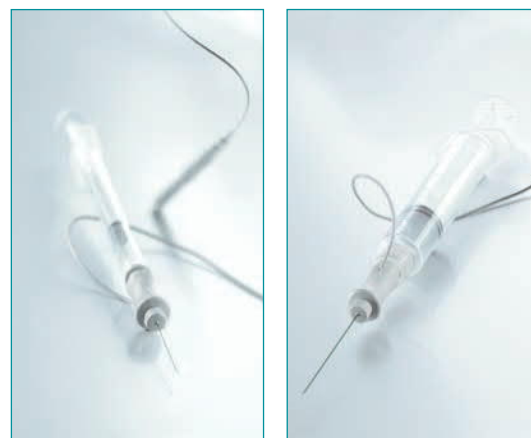

## Service

Natus Neurology is committed to providing exemplary service to our customers. Our dedicated and experienced Customer Service Team will assist with every aspect of an order. To support our products, we provide factory-trained Field Technicians and Clinical Application Specialists for onsite support. Additionally, we provide an in-house Technical Support Team, staffed with experts, and a strong distribution network in International Markets to offer a wide range of service options. Allowing our customers more time to care for their patients is our goal. Customer loyalty is our reward.

## Supplies

Natus Neurology offers a full range of neurodiagnostic accessories and supplies promoting patient comfort. Our dedicated customer service team provides a streamlined order and shipping process to save you time and money.

To learn more about Natus Neurology Service Programs or our full line of Supplies and Accessories, contact your local distributor or sales representative.  
US Customers Call: **1-800-356-0007**



**Natus Neurology Incorporated**  
3150 Pleasant View Road  
Middleton, WI 53562 USA

**Natus Europe GmbH**  
Robert-Koch-Str. 1  
82152 Planegg

© 2014 Natus Medical Incorporated. All Rights Reserved. All product names appearing on this document are trademarks or registered trademarks owned, licensed to, promoted or distributed by Natus Medical Incorporated, its subsidiaries or affiliates.