

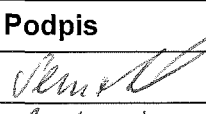
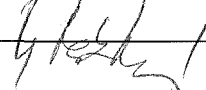
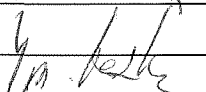

KRAJSKÝ ÚŘAD KRAJE Vysočina

Název dokumentu:	Smlouva zakládající právo provést stavbu				
Oprávněn/pověřen k podpisu:	Ing. Josef Pavlík				
Schváleno:	RK	Datum:	15.5.2017	Č.usnesení:	0877/17/2017/RK
Dokument uložen u:	odboru majetkového				
Počet vyhotovení:	4				
Adresát:	Město Golčův Jeníkov				
Smluvní částka: 1)	0.00				
Odpovědný odbor: 2)	odbor majetkový				
Podpis zajistit do:	neprodleně				

	Pracoviště/pracovník	Datum	Podpis
Zpracoval:	OM/M. Semotamová	22.5.2017	
Projednáno s:	OM/J. Mrázková	22.5.2017	
Právní kontrola:	OM/J. Mrázková	22.5.2017	
Předkládá:	OM/P. Kolář	22.5.2017	
Potvrzení příjmu smlouvy do předběžné evidence 3)	OM/P. Kolář	22.5.2017	
Zodpovídá:	Příkazce operace:		
	Správce rozpočtu:		

Poznámka:

Subjekt (IČO: 00267406), se kterým je uzavírána smlouva NENÍ nespolehlivým plátcem dle § 109 od. 3 zákona o DPH; (ověření provedl: koudelova, datum ověření: 22.05.2017 15:41:17):

Smlouva zakládající právo provést stavbu

kú a obec Golčův Jeníkov

par.č. 89/11

OM 432/2017 C

komunikační připojen pro stavbu "Transformace Domov Háj III, stavba Golčův Jeníkov"

Rozpočtová skladba:

1) Použije se, pokud se jedná o písemnost typu smlouvy, jejímž předmětem je peněžité plnění. Pokud je v košilce více smluv, uvede se částka souhrnná. Pokud se jedná o smlouvu, příp. smlouvy, u niž je peněžité plnění stanoveno částkou za čerpanou jednotku (např. hodinovou sazbu), uvede se částka maximálního rozsahu tohoto plnění. V případě smluv na dobu neurčitou uvedte částku jedné platby.

2) Odpovědným odborem se rozumí odbor, příp. sekce nebo samostatné oddělení, které za písemnost, její vyřízení a správu záležitosti (správu smluvního vztahu) odpovídá.

3) Potvrzuje vždy vedoucí odpovědného odboru (nenahrazuje právní kontrolu).

**Smlouva zakládající právo provést stavbu**

uzavřená podle ustanovení § 1746 zákona č. 89/2012 Sb., občanský zákoník, v platném znění ve spojení s ustanoveními §§ 86, 96 a 110 zákona č. 183/2006 Sb., stavební zákon

2754117

mezi těmito účastníky:

Město Golčův Jeníkov, se sídlem Náměstí T. G. Masaryka 110, 582 82 Golčův Jeníkov
zastoupeno starostou města Mgr. Vlastimilem Maruškem
IČ: 002 67 406
na straně vlastníka dotčených pozemků
a

Kraj Vysočina,
se sídlem v Jihlavě, Žižkova 57, 587 33 Jihlava
zastoupený hejtmánem kraje MUDr. Jiřím Běhounkem
k podpisu smlouvy pověřen Ing. Josef Pavlík, náměstek hejtmána pro oblast
ekonomiky a majetku
IČ: 708 90 749
DIČ: CZ70890749
na straně investora

takto:

Článek I.

Město Golčův Jeníkov je na základě Smlouvy kupní ze dne 25. 8. 2004 vlastníkem pozemku par. č. 89/11 - zahrada, v katastrálním území Golčův Jeníkov a obci Golčův Jeníkov (dále jen „pozemek“). Předmětný pozemek je zapsán u Katastrálního úřadu pro Vysočinu, katastrální pracoviště Havlíčkův Brod v katastru nemovitostí pro uvedené k. ú. a obec na LV 10001.

Kraj Vysočina je investorem stavby „Komunikační připojení pozemku pro stavbu domku pro sociální bydlení v Golčově Jeníkově“. Touto stavbou bude dotčen mimo jiné i výše uvedený pozemek, jehož vlastníkem je Město Golčův Jeníkov, což vyplývá z projektové dokumentace, vypracované firmou ATELIÉR ALFA, spol. s r.o., Brněnská 48, 586 01 Jihlava, jejíž situační snímek je nedílnou součástí této smlouvy.

Článek II.

Město Golčův Jeníkov touto smlouvou zřizuje ve prospěch investora ve smyslu ustanovení § 86, § 96 a § 110 zákona č. 183/2006 Sb., stavební zákon, ve znění pozdějších předpisů, právo provést na dotčené nemovitosti podle čl. I. za dále stanovených podmínek stavbu: „Komunikační připojení pozemku pro stavbu domku pro sociální bydlení v Golčově Jeníkově“.

Usnesením č. 0877/17/2017/RK ze dne 15. 5. 2017 Rada Kraje Vysočina rozhodla uzavřít smlouvu zakládající právo provést stavbu pro stavbu Komunikační připojení pozemku pro stavbu domku pro sociální bydlení v Golčově Jeníkově.

Uzavření smlouvy schválila rada města Golčův Jeníkov usnesením č. 072/2017 dne 9. 5. 2017.

Článek III.

Skutečnosti ve smlouvě blíže neupravené se řídí příslušnými ustanoveními zákona č. 89/2012 Sb., občanský zákoník a zákona č. 183/2006 Sb., stavební zákon.

Smlouva se vyhotovuje ve 4 výtiscích, z nichž jsou pro každého účastníka určeny 2 výtisky.

Tato smlouva bude sloužit jako jeden z dokladů k vydání územního rozhodnutí, souhlasu a stavebního povolení pro stavbu „Komunikační připojení pozemku pro stavbu domku pro sociální bydlení v Golčově Jeníkově“ v k. ú. Golčův Jeníkov a obci Golčův Jeníkov, jejímž investorem je Kraj Vysočina.

Smluvní strany po přečtení smlouvy prohlašují, že smlouva je sepsána na základě jejich svobodné vůle, nikoli v tísní a za nápadně nevýhodných podmínek. Na důkaz tohoto připojují zástupci smluvních stran své podpisy.

Smlouva zakládající právo provést stavbu nabývá platnosti dnem podpisu smlouvy.

Vlastník dotčených pozemků výslovně souhlasí se zveřejněním celého textu smlouvy včetně podpisů v informačním systému veřejné správy – Registru smluv.

Smluvní strany se dohodly, že zákonnou povinnost dle § 5 odst. 2 zákona o registru smluv splní Kraj Vysočina.

V Golčově Jeníkově dne 14.5.2017

23. 05. 2017
V Jihlavě dne

Mgr. Vlastimil Marušák
starosta města



Ing. Josef Pavlík
náměstek hejtmána pro oblast
ekonomiky a majetku

Kraj Vysočina
Žižkova 57, 587 33 Jihlava

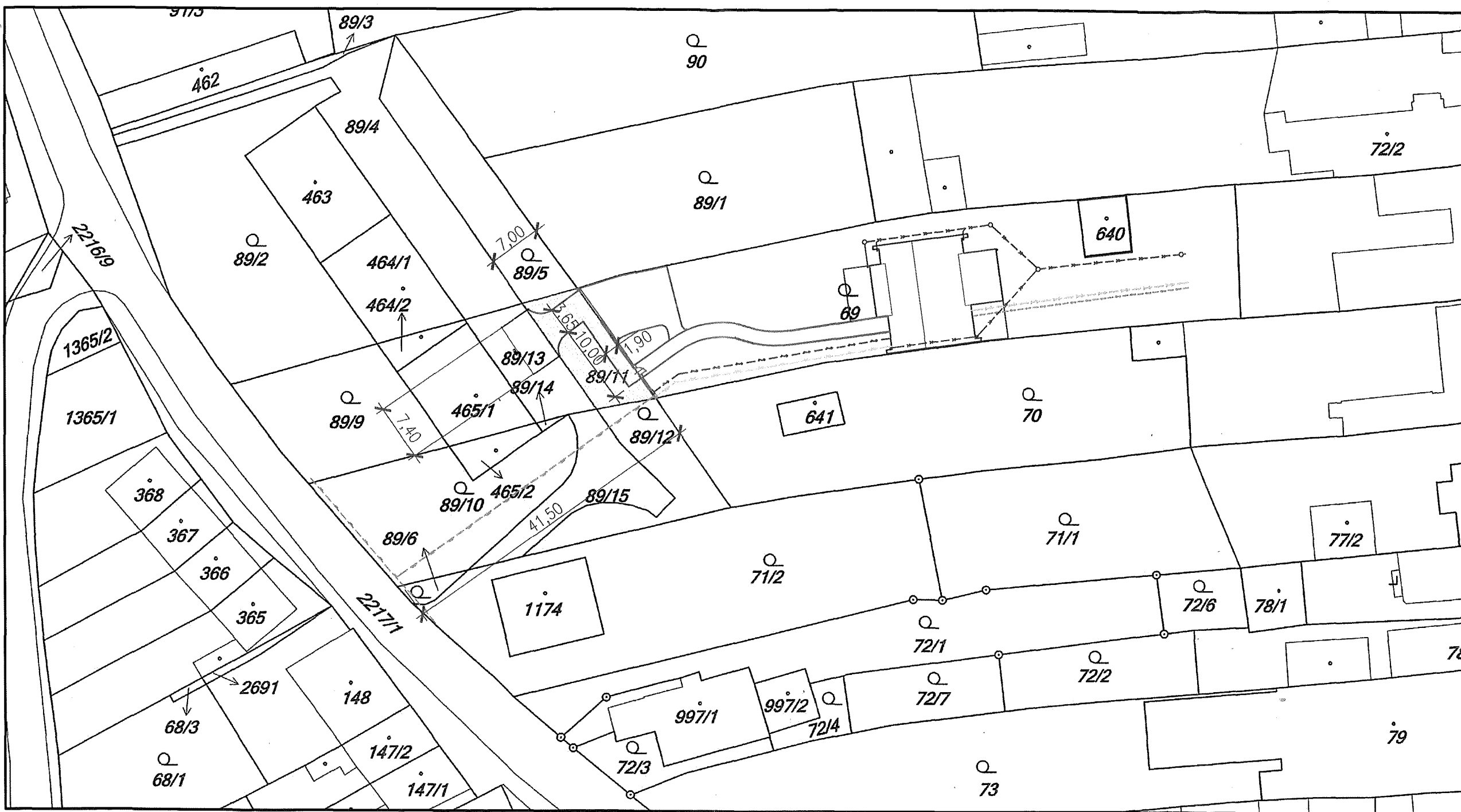

LEGENDA

- | | | | |
|--|---|--|--|
| | NOVÉ RODINNÉ DOMY | | NOVĚ NAVRŽENÁ SPLAŠKOVÁ KANALIZACE |
| | OPRAVA ZAHRADNÍHO DOMKU | | NOVĚ NAVRŽENÁ DEŠŤOVÁ KANALIZACE |
| | NOVĚ NAVRŽENÉ OPLOCENÍ | | NOVĚ NAVRŽENÁ DOMOVNÍ PŘÍPOJKA NTL PLYNOVODU |
| | NOVĚ NAVRŽENÝ VJEZD, CHODNÍK A PARKOVIŠTĚ | | NOVĚ NAVRŽENÁ VENKOVNÍ PŘÍPOJKA STL PLYNOVODU |
| | STÁVAJÍCÍ STL PLYN | | NOVĚ NAVRŽENÁ DOMOVNÍ PŘÍPOJKA ELEKTRIC.PROUDU |
| | STÁVAJÍCÍ JEDNOTNÁ KANALIZACE | | |
| | STÁVAJÍCÍ VODOVODNÍ ŘÁD | | |
| | NOVĚ NAVRŽENÉ PŘÍPOJKY VODOVODU | | |
| | NOVĚ NAVRŽENÁ JEDNOTNÁ KANALIZACE | | |



Vypracoval ING.J.MALÝ	Zodp. projektant ING.S.LANGMAJER	Tech. kontrola	TEL: 56 730 7779 56 730 7959 FAX: 56 730 8644 IČO: 18197621 BRNĚNSKÁ 48, 586 01 JIHLAVA
Kreslil PLOTR			
Investor KRAJ VYSOČINA, JIHLAVA, ŽIŽKOVA 57/1882, PSČ 587 33			formát 2A4
Akce TRANSFORMACE DOMOV HÁJ III VÝSTAVBA GOLČŮV JENÍKOV – DOZP			datum 02/2017
			účel DPS
			č. zakázky p.996/17
			č. kople _
			archivní č. _
Obsah výkresu KATASTRÁLNÍ SITUACE			Měřítko 1:500 Č. výkresu 01