

Dodatek č. 1 ke smlouvě o poskytnutí služeb

dle ustanovení § 2586 a násl. zákona č. 89/2016 Sb., občanský zákoník (dále jen „OZ“)

„Svoz a likvidace tříděného komunálního odpadu z objektů Krajského ředitelství policie Jihočeského kraje“

ČÁST 1

Krajské ředitelství policie Jihočeského kraje, České Budějovice a Územní odbor České Budějovice

I. Smluvní strany

1. Objednatel:

Česká republika - Krajské ředitelství policie Jihočeského kraje
se sídlem Lannova tř. 193/26, 370 74 České Budějovice.

a

2. Poskytovatel: FCC České Budějovice, s.r.o.

Sídlo/místo podnikání: Dolní 1, 370 04 České Budějovice

Kontaktní adresa: Dolní 1, 370 04 České Budějovice

Zapsán v obchodním rejstříku, vedeným Krajským soudem v Českých Budějovicích, oddíl C, vložka 7648

(dále jen „poskytovatel“)

II. Předmět dodatku

Smluvní strany se dohodly v souladu s ustanovením čl. IX. odst. 6 smlouvy o poskytnutí služeb uzavřené dne 18. října 2022, na změně obsahu a to níže uvedeným způsobem.

a) Příloha smlouvy o poskytnutí služeb – směsný komunální odpad, plasty, papír, sklo, bio a kov:

- řádky „Vinařického 753, Vodňany, ICP 2104655“ a „DP Chotoviny 206, ICP 2107457“ se ruší bez náhrady.

b) Příloha smlouvy o poskytnutí služeb –:

- řádek „Lišov – Slabec 463/29 Lazna, ICP 2101491“ se nahrazuje novým zněním, který je specifikován v příloze tohoto dodatku.

c) Příloha smlouvy o poskytnutí služeb – směsný komunální odpad, plasty, papír, sklo, bio a kov:

řádek „Celková cena“ se nahrazuje novým zněním, který je specifikován v příloze tohoto dodatku.

III.

Závěrečná ustanovení

1. Ostatní ustanovení smlouvy o poskytnutí služeb zůstávají nezměněna.
2. Dodatek nabývá platnosti dnem jeho podpisu oběma smluvními stranami a je účinný dnem zveřejnění v registru smluv, přičemž se smluvní strany dohodly, že povinným k uveřejnění v registru smluv je objednatel.
3. Dodatek je vyhotoven v elektronické podobě a opatřen elektronickými podpisy.

Příloha: „Specifikace předmětu plnění, včetně stanovení ceny – Rozpis svozových míst včetně počtu nádob a interval vývozů – směsný komunální odpad, plasty, papír, sklo, bio a kov“

V Českých Budějovicích

V Českých Budějovicích

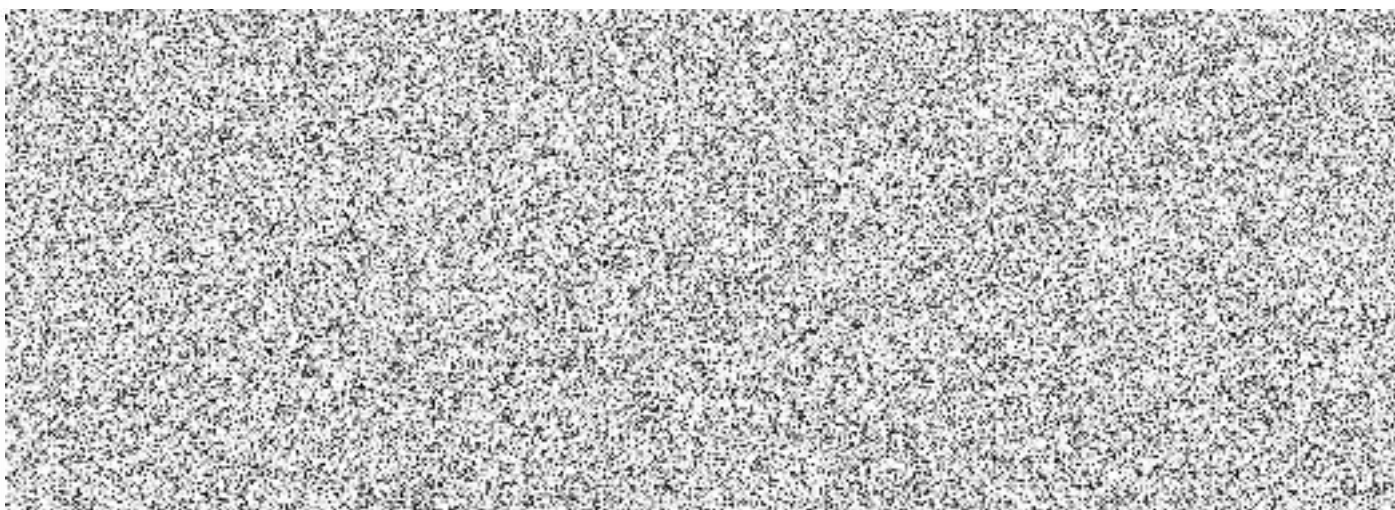

Krajské ředitelství policie Jihočeského kraje + ÚO České Budějovice

„Specifikace předmětu plnění, včetně stanovení ceny“

Rozpis svozových míst včetně počtu nádob a interval vývozu - směsný komunální odpad

Adresa umístění nádob na odpad			20 03 01 - Směsný kom. odpad				Cena v Kč za 1 svoz jedné nádoby v objektu		Cena v Kč za 1 svoz x počet nádob v objektu		Celková cena v Kč za svoz dané komodity v uvedeném objektu za měsíc celkem		Celkem za rok	
			počet a objem nádob	Interval ve dnech	Počet svozů za měsíc	svoz pouze v období	bez DPH	s DPH	bez DPH	s DPH	bez DPH	s DPH	bez DPH	s DPH
Krajské ředitelství policie Jihočeského kraje + ÚO České Budějovice-24	ICP	poznámka												
Piavská 1913/2, České Budějovice	2101507	svoz + pronájem	8	1100 l	1x7	4	480,00	580,80	3 840,00	4 646,40	15 360,00	18 585,60	184 320,00	223 027,20
Lamnova 193/26, České Budějovice	2101517	svoz + pronájem	5	1100 l	1x7	4	480,00	580,80	2 400,00	2 904,00	9 600,00	11 616,00	115 200,00	139 392,00
Dvořákova 2, České Budějovice	2101517.1	svoz + pronájem	1	1100 l	1x7	4	480,00	580,80	480,00	580,80	1 920,00	2 323,20	23 040,00	27 878,40
Sklady - Haný Kvapilové, České Budějovice	2101506	svoz + pronájem	1	1100 l	1x90	0,333333	480,00	580,80	480,00	580,80	160,00	193,60	1 920,00	2 323,20
Pražská 558, České Budějovice	2104471	svoz + pronájem	3	1100 l	1x7	4	480,00	580,80	1 440,00	1 742,40	5 760,00	6 969,60	69 120,00	83 635,20
Sklady - Letiště Planá	2107435	svoz + pronájem	1	240 l	1x14	2	185,00	223,85	185,00	223,85	370,00	447,70	4 440,00	5 372,40
Jiráskovo Náb. 999/25, České Budějovice - SKP	2101520	svoz + pronájem	3	1100 l	1x7	4	480,00	580,80	1 440,00	1 742,40	5 760,00	6 969,60	69 120,00	83 635,20
Dobrovodská 39/25, České Budějovice	2101522	svoz + pronájem	3	110 - 120 l	1x7	4	75,00	90,75	225,00	272,25	900,00	1 089,00	10 800,00	13 068,00
Ilavý - Šibovč 453/21, Praha	2101143	svoz	15	1120 l	1x4	7	112,00	137,19	1 680,00	954,80	1 680,00	1 680,00	16 800,00	20 121,60
Pražská 21, České Budějovice	2101514.1	svoz + pronájem	2	1100 l	1x7	4	480,00	580,80	960,00	1 161,60	3 840,00	4 646,40	46 080,00	55 756,80
Pražská 23, České Budějovice	2101514	svoz + pronájem	2	1100 l	1x7	4	480,00	580,80	960,00	1 161,60	3 840,00	4 646,40	46 080,00	55 756,80
Nerudova 860, České Budějovice	2101519	svoz + pronájem	4	1100 l	1x7	4	480,00	580,80	1 920,00	2 323,20	7 680,00	9 292,80	92 160,00	111 513,60
Průmyslová 163/9, České Budějovice	2107076	svoz + pronájem	1	240 l	1x14	2	185,00	223,85	185,00	223,85	370,00	447,70	4 440,00	5 372,40
28. října 1594/1, České Budějovice	2101529	svoz + pronájem	1	1100 l	1x7	4	480,00	580,80	480,00	580,80	1 920,00	2 323,20	23 040,00	27 878,40
Chlajna 1510/45, České Budějovice	2103827	svoz + pronájem	1	1100 l	1x7	4	480,00	580,80	480,00	580,80	1 920,00	2 323,20	23 040,00	27 878,40
T.G.M. 49, Hluboká nad Vltavou	2101500	svoz + pronájem	2	110 - 120 l	1x14	2	115,00	139,15	230,00	278,30	460,00	556,60	5 520,00	6 679,20
Dobrovodská 2106, České Budějovice-Such. Vrb	2103265	svoz + pronájem	1	1100 l	1x7	4	480,00	580,80	480,00	580,80	1 920,00	2 323,20	23 040,00	27 878,40
Zižkova 170, Lišov, u kostela	2101490	svoz + pronájem	1	240 l	1x7	4	150,00	181,50	150,00	181,50	600,00	726,00	7 200,00	8 712,00
Na Planýrce 206, Boršov nad Vltavou	2101496	svoz + pronájem	1	240 l	1x14	2	185,00	223,85	185,00	223,85	370,00	447,70	4 440,00	5 372,40
PS zahradní 161, Ševětín	2106604	svoz + pronájem	1	240 l	1x14	2	185,00	223,85	185,00	223,85	370,00	447,70	4 440,00	5 372,40
Dewetterova 326, Týn nad Vltavou	2103117	svoz + pronájem	1	240 l	1x14	2	185,00	223,85	185,00	223,85	370,00	447,70	4 440,00	5 372,40
P. Bezručů 1191, Trhové Sviny	2106906	svoz + pronájem	1	240 l	1x14	1	185,00	223,85	185,00	223,85	185,00	223,85	2 220,00	2 686,20
Celková cena											65 055,00	78 716,55	780 660,00	944 598,60

Krajské ředitelství policie Jihočeského kraje + ÚO České Budějovice

„Specifikace předmětu plnění, včetně stanovení ceny“

Rozpis svozových míst včetně počtu nádob a interval vývozu - plasty

Adresa umístění nádob na odpad			20 01 39 - Plasty					Cena v Kč za 1 svoz jedné nádoby v objektu		Cena v Kč za 1 svoz x počet nádob v objektu		Celková cena v Kč za svoz dané komodity v uvedeném objektu za měsíc celkem		Celkem za rok	
			počet a objem nádob	Interval ve dnech	Počet svozů za měsíc	svoz pouze v období	bez DPH	s DPH	bez DPH	s DPH	bez DPH	s DPH	bez DPH	s DPH	
Krajské ředitelství policie Jihočeského kraje + ÚO České Budějovice-21	ICP	poznámka													
Plavská 1913/2, České Budějovice	2101507	svoz + pronájem	2	1100 l	1x7	4	340,00	411,40	680,00	822,80	2 720,00	3 291,20	32 640,00	39 494,40	
Lannova 193/26, České Budějovice	2101517	svoz + pronájem	2	1100 l	1x7	4	340,00	411,40	680,00	822,80	2 720,00	3 291,20	32 640,00	39 494,40	
Dvořákova 2, České Budějovice	2101517.1	svoz + pronájem	1	1100 l	na zavolání	1	500,00	605,00	500,00	605,00	500,00	605,00	6 000,00	7 260,00	
Pražská 558, České Budějovice	2104471	svoz + pronájem	1	1100 l	na zavolání	1	500,00	605,00	500,00	605,00	500,00	605,00	6 000,00	7 260,00	
Jiráskovo Náb. 999/25, České Budějovice - SKP	2101520	svoz + pronájem	1	1100 l	1x14	2	410,00	496,10	410,00	496,10	820,00	992,20	9 840,00	11 906,40	
Dobrovodská 39/25, České Budějovice	2101522	svoz + pronájem	1	110 - 120 l	na zavolání	1	175,00	211,75	175,00	211,75	175,00	211,75	2 100,00	2 541,00	
Lišov - Stavec 463/29 Lazna	2101491	svoz + pronájem	1	1100 l	1x7	4	340,00	411,40	340,00	411,40	1 360,00	1 645,60	16 320,00	19 747,20	
Pražská 21, České Budějovice	2101514.1	svoz + pronájem	1	1100 l	1x14	2	400,00	484,00	400,00	484,00	800,00	968,00	9 600,00	11 616,00	
Pražská 23, České Budějovice	2101514	svoz + pronájem	1	1100 l	1x14	2	400,00	484,00	400,00	484,00	800,00	968,00	9 600,00	11 616,00	
Nerudova 860, České Budějovice	2101519	svoz + pronájem	1	1100 l	na zavolání	1	500,00	605,00	500,00	605,00	500,00	605,00	6 000,00	7 260,00	
Průmyslová 163/9, České Budějovice	2107076	svoz + pronájem	1	110 - 120 l	na zavolání	1	175,00	211,75	175,00	211,75	175,00	211,75	2 100,00	2 541,00	
28. října 1594/1, České Budějovice	2101529	svoz + pronájem	1	1100 l	na zavolání	1	500,00	605,00	500,00	605,00	500,00	605,00	6 000,00	7 260,00	
Chlajna 1510/45, České Budějovice	2103827	svoz + pronájem	1	240 l	na zavolání	1	200,00	242,00	200,00	242,00	200,00	242,00	2 400,00	2 904,00	
T.G.M. 49, Hluboká nad Vltavou	2101500	svoz + pronájem	1	110 - 120 l	na zavolání	1	175,00	211,75	175,00	211,75	175,00	211,75	2 100,00	2 541,00	
Dobrovodská 2106, České Budějovice-Such. Vrb	2103265	svoz + pronájem	1	110 - 120 l	1x14	2	140,00	169,40	140,00	169,40	280,00	338,80	3 360,00	4 065,60	
Zižkova 170, Lišov, u kostela	2101490	svoz + pronájem	1	110 - 120 l	na zavolání	1	175,00	211,75	175,00	211,75	175,00	211,75	2 100,00	2 541,00	
Na Planýrce 206, Boršov nad Vltavou	2101496	svoz + pronájem	1	110 - 120 l	na zavolání	1	175,00	211,75	175,00	211,75	175,00	211,75	2 100,00	2 541,00	
Dewetterova 326, Týn nad Vltavou	2103117	svoz + pronájem	1	110 - 120 l	na zavolání	1	175,00	211,75	175,00	211,75	175,00	211,75	2 100,00	2 541,00	
P. Bezručů 1191, Trhové Sviny	2106906	svoz + pronájem	1	110 - 120 l	na zavolání	1	175,00	211,75	175,00	211,75	175,00	211,75	2 100,00	2 541,00	
Celková cena											12 925,00	15 639,25	155 100,00	187 671,00	

Krajské ředitelství policie Jihočeského kraje + ÚO České Budějovice

„Specifikace předmětu plnění, včetně stanovení ceny“

Rozpis svozových míst včetně počtu nádob a interval vývozu - papír

Adresa umístění nádob na odpad			20 01 01 - Papír				Cena v Kč za 1 svoz jedné nádoby v objektu		Cena v Kč za 1 svoz x počet nádob v objektu		Celková cena v Kč za svoz dané komodity v uvedeném objektu za měsíc celkem		Celkem za rok	
			počet a objem nádob	Interval ve dnech	Počet svozů za měsíc	svoz pouze v období	bez DPH	s DPH	bez DPH	s DPH	bez DPH	s DPH	bez DPH	s DPH
Krajské ředitelství policie Jihočeského kraje + ÚO České Budějovice-21	IČP	poznámka												
Plavská 1913/2, České Budějovice	2101507	svoz + pronájem	2	1100 l	1x7	4	340,00	411,40	680,00	822,80	2 720,00	3 291,20	32 640,00	39 494,40
Lannova 193/26, České Budějovice	2101517	svoz + pronájem	2	1100 l	1x7	4	340,00	411,40	680,00	822,80	2 720,00	3 291,20	32 640,00	39 494,40
Dvořákova 2, České Budějovice	2101517.1	svoz + pronájem	1	110 - 120 l	na zavolání	1	175,00	211,75	175,00	211,75	175,00	211,75	2 100,00	2 541,00
Pražská 558, České Budějovice	2104471	svoz + pronájem	1	1100 l	na zavolání	1	500,00	605,00	500,00	605,00	500,00	605,00	6 000,00	7 260,00
Jiráskovo Náb. 999/25, České Budějovice - SKP	2101520	svoz + pronájem	1	110 - 120 l	na zavolání	1	175,00	211,75	175,00	211,75	175,00	211,75	2 100,00	2 541,00
Dobrovodská 39/25, České Budějovice	2101522	svoz + pronájem	1	110 - 120 l	na zavolání	1	175,00	211,75	175,00	211,75	175,00	211,75	2 100,00	2 541,00
Líšov - Slabec 463/29 Lazna	2101491	svoz + pronájem	1	1100 l	1x7	4	340,00	411,40	340,00	411,40	1 360,00	1 645,60	16 320,00	19 747,20
Pražská 21, České Budějovice	2101514.1	svoz + pronájem	1	1100 l	1x14	2	410,00	496,10	410,00	496,10	820,00	992,20	9 840,00	11 906,40
Pražská 23, České Budějovice	2101514	svoz + pronájem	1	1100 l	1x14	2	410,00	496,10	410,00	496,10	820,00	992,20	9 840,00	11 906,40
Narudova 860, České Budějovice	2101519	svoz + pronájem	2	1100 l	na zavolání	1	500,00	605,00	1 000,00	1 210,00	1 000,00	1 210,00	12 000,00	14 520,00
Průmyslová 163/9, České Budějovice	2107076	svoz + pronájem	1	110 - 120 l	na zavolání	1	175,00	211,75	175,00	211,75	175,00	211,75	2 100,00	2 541,00
28. října 1594/1, České Budějovice	2101529	svoz + pronájem	1	240 l	na zavolání	1	200,00	242,00	200,00	242,00	200,00	242,00	2 400,00	2 904,00
Chlajna 1510/45, České Budějovice	2103827	svoz + pronájem	1	240 l	na zavolání	1	200,00	242,00	200,00	242,00	200,00	242,00	2 400,00	2 904,00
T.G.M. 49, Hluboká nad Vltavou	2101500	svoz + pronájem	1	110 - 120 l	na zavolání	1	175,00	211,75	175,00	211,75	175,00	211,75	2 100,00	2 541,00
Dobrovodská 2106, České Budějovice-Such. Vrb.	2103265	svoz + pronájem	1	110 - 120 l	na zavolání	1	175,00	211,75	175,00	211,75	175,00	211,75	2 100,00	2 541,00
Žižkova 170.Líšov, u kostela	2101490	svoz + pronájem	1	110 - 120 l	na zavolání	1	175,00	211,75	175,00	211,75	175,00	211,75	2 100,00	2 541,00
Na Planýrce 206, Boršov nad Vltavou	2101496	svoz + pronájem	1	110 - 120 l	na zavolání	1	175,00	211,75	175,00	211,75	175,00	211,75	2 100,00	2 541,00
Dovčeterova 326, Týn nad Vltavou	2103117	svoz + pronájem	1	110 - 120 l	na zavolání	1	175,00	211,75	175,00	211,75	175,00	211,75	2 100,00	2 541,00
P. Bezručů 1191, Trhové Sviny	2106906	svoz + pronájem	1	110 - 120 l	na zavolání	1	175,00	211,75	175,00	211,75	175,00	211,75	2 100,00	2 541,00
Celková cena											12 090,00	14 628,90	145 080,00	175 546,80

Krajské ředitelství policie Jihočeského kraje + ÚO České Budějovice

„Specifikace předmětu plnění, včetně stanovení ceny“

Rozpis svozových míst včetně počtu nádob a interval vývozu - sklo

Adresa umístění nádob na odpad			20 01 02 - Sklo				Cena v Kč za 1 svoz jedné nádoby v objektu		Cena v Kč za 1 svoz x počet nádob v objektu		Celková cena v Kč za svoz dané komodity v uvedeném objektu za měsíc celkem		Celkem za rok	
			počet a objem nádob	interval ve dnech	Počet svozů za měsíc	svoz pouze v období	bez DPH	s DPH	bez DPH	s DPH	bez DPH	s DPH	bez DPH	s DPH
Krajské ředitelství policie Jihočeského kraje + ÚO České Budějovice-21	ICP	poznámka												
Plavská 1913/2, České Budějovice	2101507	svoz + pronájem	1	1100 l	1x7	4	345,00	417,45	345,00	417,45	1 380,00	1 669,80	16 560,00	20 037,60
Lannova 193/26, České Budějovice	2101517	svoz + pronájem	1	240 l	na zavolání	1	200,00	242,00	200,00	242,00	200,00	242,00	2 400,00	2 904,00
Dvořákova 2, České Budějovice	2101517.1	svoz + pronájem	1	240 l	na zavolání	1	200,00	242,00	200,00	242,00	200,00	242,00	2 400,00	2 904,00
Pražská 558, České Budějovice	2104471	svoz + pronájem	1	110 - 120 l	na zavolání	1	175,00	211,75	175,00	211,75	175,00	211,75	2 100,00	2 541,00
Jiráskovo Náb. 999/25, České Budějovice - SKP	2101520	svoz + pronájem	1	110 - 120 l	na zavolání	1	175,00	211,75	175,00	211,75	175,00	211,75	2 100,00	2 541,00
Dobrovodská 39/25, České Budějovice	2101522	svoz + pronájem	1	110 - 120 l	na zavolání	1	175,00	211,75	175,00	211,75	175,00	211,75	2 100,00	2 541,00
Lišov - Slabec 463/29 Lazna	2101491	svoz + pronájem	1	1100 l	na zavolání	1	500,00	605,00	500,00	605,00	500,00	605,00	6 000,00	7 260,00
Pražská 21, České Budějovice	2101514.1	svoz + pronájem	1	110 - 120 l	na zavolání	1	175,00	211,75	175,00	211,75	175,00	211,75	2 100,00	2 541,00
Pražská 23, České Budějovice	2101514	svoz + pronájem	1	110 - 120 l	na zavolání	1	175,00	211,75	175,00	211,75	175,00	211,75	2 100,00	2 541,00
Nerudova 860, České Budějovice	2101519	svoz + pronájem	1	110 - 120 l	na zavolání	1	175,00	211,75	175,00	211,75	175,00	211,75	2 100,00	2 541,00
Průmyslová 163/9, České Budějovice	2107076	svoz + pronájem	1	110 - 120 l	na zavolání	1	175,00	211,75	175,00	211,75	175,00	211,75	2 100,00	2 541,00
28. října 1594/1, České Budějovice	2101529	svoz + pronájem	1	110 - 120 l	na zavolání	1	175,00	211,75	175,00	211,75	175,00	211,75	2 100,00	2 541,00
Chlajna 1510/45, České Budějovice	2103827	svoz + pronájem	1	110 - 120 l	na zavolání	1	175,00	211,75	175,00	211,75	175,00	211,75	2 100,00	2 541,00
T. G. M. 49, Hluboká nad Vltavou	2101500	svoz + pronájem	1	110 - 120 l	na zavolání	1	175,00	211,75	175,00	211,75	175,00	211,75	2 100,00	2 541,00
Dobrovodská 2106, České Budějovice-Such. Vrb	2103265	svoz + pronájem	1	110 - 120 l	na zavolání	1	175,00	211,75	175,00	211,75	175,00	211,75	2 100,00	2 541,00
Zizkova 170, Lišov, u kostela	2101490	svoz + pronájem	1	110 - 120 l	na zavolání	1	175,00	211,75	175,00	211,75	175,00	211,75	2 100,00	2 541,00
Na Planýrce 206, Boršov nad Vltavou	2101496	svoz + pronájem	1	110 - 120 l	na zavolání	1	175,00	211,75	175,00	211,75	175,00	211,75	2 100,00	2 541,00
Dewetterova 326, Týn nad Vltavou	2103117	svoz + pronájem	1	110 - 120 l	na zavolání	1	175,00	211,75	175,00	211,75	175,00	211,75	2 100,00	2 541,00
P. Bezručů 1191, Trhové Sviny	2106906	svoz + pronájem	1	110 - 120 l	na zavolání	1	175,00	211,75	175,00	211,75	175,00	211,75	2 100,00	2 541,00
Celková cena											4 905,00	5 935,05	58 860,00	71 220,60

Krajské ředitelství policie Jihočeského kraje + ÚO České Budějovice

„Specifikace předmětu plnění, včetně stanovení ceny“

Rozpis svozových míst včetně počtu nádob a interval vývozů - bio

Adresa umístění nádob na odpad			20 02 01 - Bio					Cena v Kč za 1 svoz jedné nádoby v objektu		Cena v Kč za 1 svoz x počet nádob v objektu		Celková cena v Kč za svoz dané komodity v uvedeném objektu za měsíc celkem		Celkem za rok	
			počet a objem nádob	Interval ve dnech	Počet svozů za měsíc	svoz pouze v období	bez DPH	s DPH	bez DPH	s DPH	bez DPH	s DPH	bez DPH	s DPH	
Krajské ředitelství policie Jihočeského kraje + ÚO České Budějovice-21	ICP	poznámka													
Plavská 1913/2, České Budějovice	2101507	svoz + pronájem	2	240 l	sezóně	3	200,00	242,00	400,00	484,00	1 200,00	1 452,00	14 400,00	17 424,00	
Lannova 193/26, České Budějovice	2101517	svoz + pronájem	1	240 l	sezóně	3	200,00	242,00	200,00	242,00	600,00	726,00	7 200,00	8 712,00	
Dvořákova 2, České Budějovice	2101517.1	svoz + pronájem	1	110 - 120 l	sezóně	3	175,00	211,75	175,00	211,75	525,00	635,25	6 300,00	7 623,00	
Pražská 558, České Budějovice	2104471	svoz + pronájem	1	110 - 120 l	sezóně	3	175,00	211,75	175,00	211,75	525,00	635,25	6 300,00	7 623,00	
Jiráskovo Náb. 999/25, České Budějovice - SKP	2101520	svoz + pronájem	1	110 - 120 l	sezóně	3	175,00	211,75	175,00	211,75	525,00	635,25	6 300,00	7 623,00	
Dobrovodská 39/25, České Budějovice	2101522	svoz + pronájem	1	110 - 120 l	sezóně	3	175,00	211,75	175,00	211,75	525,00	635,25	6 300,00	7 623,00	
Lišov - Slabec 463/29 Lazna	2101491	svoz + pronájem	1	240 l	sezóně	3	200,00	242,00	200,00	242,00	600,00	726,00	7 200,00	8 712,00	
Pražská 21, České Budějovice	2101514.1	svoz + pronájem	1	110 - 120 l	sezóně	3	175,00	211,75	175,00	211,75	525,00	635,25	6 300,00	7 623,00	
Pražská 23, České Budějovice	2101514	svoz + pronájem	1	110 - 120 l	sezóně	3	175,00	211,75	175,00	211,75	525,00	635,25	6 300,00	7 623,00	
Nerudova 860, České Budějovice	2101519	svoz + pronájem	1	120 l	sezóně	3	175,00	211,75	175,00	211,75	525,00	635,25	6 300,00	7 623,00	
Průmyslová 163/9, České Budějovice	2107076	svoz + pronájem	1	110 - 120 l	sezóně	3	175,00	211,75	175,00	211,75	525,00	635,25	6 300,00	7 623,00	
28. října 1594/1, České Budějovice	2101529	svoz + pronájem	1	120 l	sezóně	3	175,00	211,75	175,00	211,75	525,00	635,25	6 300,00	7 623,00	
Chlajna 1510/45, České Budějovice	2103827	svoz + pronájem	1	110 - 120 l	sezóně	3	175,00	211,75	175,00	211,75	525,00	635,25	6 300,00	7 623,00	
T.G.M. 49, Hluboká nad Vltavou	2101500	svoz + pronájem	1	110 - 120 l	sezóně	3	175,00	211,75	175,00	211,75	525,00	635,25	6 300,00	7 623,00	
Dobrovodská 2106, České Budějovice-Such. Vrb	2103265	svoz + pronájem	1	110 - 120 l	sezóně	3	175,00	211,75	175,00	211,75	525,00	635,25	6 300,00	7 623,00	
Zižkova 170, Lišov, u kostela	2101490	svoz + pronájem	1	110 - 120 l	sezóně	3	175,00	211,75	175,00	211,75	525,00	635,25	6 300,00	7 623,00	
Na Planýrci 206, Boršov nad Vltavou	2101496	svoz + pronájem	1	110 - 120 l	sezóně	3	175,00	211,75	175,00	211,75	525,00	635,25	6 300,00	7 623,00	
Dewetterova 326, Týn nad Vltavou	2103117	svoz + pronájem	1	110 - 120 l	sezóně	3	175,00	211,75	175,00	211,75	525,00	635,25	6 300,00	7 623,00	
P. Bezručů 1191, Trhové Sviny	2106906	svoz + pronájem	1	110 - 120 l	sezóně	3	175,00	211,75	175,00	211,75	525,00	635,25	6 300,00	7 623,00	
Celková cena											10 800,00	13 068,00	129 600,00	156 816,00	

Bio odpad (20 02 01) sezóně =	duben - listopad	1 x 7 dní
	prosinec - březen	1 x 30 dní

Krajské ředitelství policie Jihočeského kraje + ÚO České Budějovice

„Specifikace předmětu plnění, včetně stanovení ceny“

Rozpis svozových míst včetně počtu nádob a interval vývozů - kov

Adresa umístění nádob na odpad			20 01 40 - Kov				Cena v Kč za 1 svoz jedné nádoby v objektu		Cena v Kč za 1 svoz x počet nádob v objektu		Celková cena v Kč za svoz dané komodity v uvedeném objektu za měsíc celkem		Celkem za rok	
			počet a objem nádob	interval ve dnech	Počet svozu za měsíc	svoz pouze v období	bez DPH	s DPH	bez DPH	s DPH	bez DPH	s DPH	bez DPH	s DPH
Krajské ředitelství policie Jihočeského kraje + ÚO České Budějovice-21	IČP	poznámka												
Plavská 1913/2, České Budějovice	2101507	svoz + pronájem	2 110 - 120 l	4x ročně	0,333333	350,00	423,50	700,00	847,00	233,33	282,33	2 800,00	3 388,00	
Lannova 193/26, České Budějovice	2101517	svoz + pronájem	1 110 - 120 l	4x ročně	0,333333	350,00	423,50	350,00	423,50	116,67	141,17	1 400,00	1 694,00	
Dvořákova 2, České Budějovice	2101517.1	svoz + pronájem	1 110 - 120 l	4x ročně	0,333333	350,00	423,50	350,00	423,50	116,67	141,17	1 400,00	1 694,00	
Pražská 558, České Budějovice	2104471	svoz + pronájem	1 110 - 120 l	4x ročně	0,333333	350,00	423,50	350,00	423,50	116,67	141,17	1 400,00	1 694,00	
Jiráskovo Náb. 999/25, České Budějovice - SKP	2101520	svoz + pronájem	1 110 - 120 l	4x ročně	0,333333	350,00	423,50	350,00	423,50	116,67	141,17	1 400,00	1 694,00	
Dobrovodská 39/25, České Budějovice	2101522	svoz + pronájem	1 110 - 120 l	4x ročně	0,333333	350,00	423,50	350,00	423,50	116,67	141,17	1 400,00	1 694,00	
Lišov - Slabec 463/29 Lazna	2101491	svoz + pronájem	1 110 - 120 l	4x ročně	0,333333	350,00	423,50	350,00	423,50	116,67	141,17	1 400,00	1 694,00	
Pražská 21, České Budějovice	2101514.1	svoz + pronájem	1 110 - 120 l	4x ročně	0,333333	350,00	423,50	350,00	423,50	116,67	141,17	1 400,00	1 694,00	
Pražská 23, České Budějovice	2101514	svoz + pronájem	1 110 - 120 l	4x ročně	0,333333	350,00	423,50	350,00	423,50	116,67	141,17	1 400,00	1 694,00	
Nerudova 860, České Budějovice	2101519	svoz + pronájem	1 110 - 120 l	4x ročně	0,333333	350,00	423,50	350,00	423,50	116,67	141,17	1 400,00	1 694,00	
Prumyslová 163/9, České Budějovice	2107076	svoz + pronájem	1 110 - 120 l	4x ročně	0,333333	350,00	423,50	350,00	423,50	116,67	141,17	1 400,00	1 694,00	
28. října 1594/1, České Budějovice	2101529	svoz + pronájem	1 110 - 120 l	4x ročně	0,333333	350,00	423,50	350,00	423,50	116,67	141,17	1 400,00	1 694,00	
Chlajna 1510/45, České Budějovice	2103827	svoz + pronájem	1 110 - 120 l	4x ročně	0,333333	350,00	423,50	350,00	423,50	116,67	141,17	1 400,00	1 694,00	
T. G. M. 49, Hluboká nad Vltavou	2101500	svoz + pronájem	1 110 - 120 l	4x ročně	0,333333	350,00	423,50	350,00	423,50	116,67	141,17	1 400,00	1 694,00	
Dobrovodská 2106, České Budějovice-Such. Vrb	2103265	svoz + pronájem	1 110 - 120 l	4x ročně	0,333333	350,00	423,50	350,00	423,50	116,67	141,17	1 400,00	1 694,00	
Žizkova 170, Lišov, u kostela	2101490	svoz + pronájem	1 110 - 120 l	4x ročně	0,333333	350,00	423,50	350,00	423,50	116,67	141,17	1 400,00	1 694,00	
Na Planýrci 206, Boršov nad Vltavou	2101496	svoz + pronájem	1 110 - 120 l	4x ročně	0,333333	350,00	423,50	350,00	423,50	116,67	141,17	1 400,00	1 694,00	
Dewetterova 328, Týn nad Vltavou	2103117	svoz + pronájem	1 110 - 120 l	4x ročně	0,333333	350,00	423,50	350,00	423,50	116,67	141,17	1 400,00	1 694,00	
P. Bezručů 1191, Trhové Sviny	2106906	svoz + pronájem	1 110 - 120 l	4x ročně	0,333333	350,00	423,50	350,00	423,50	116,67	141,17	1 400,00	1 694,00	
Celková cena										2 333,33	2 823,33	27 999,97	33 879,97	

Bio odpad (20 02 01) sezoně =	duben - listopad	1 x 7 dní
	prosinec - březen	1 x 30 dní

Na zavolání - nepravidelné (20 01 39, 20 01 01, 20 01 02) = jedná se o předpoklad 12ti svozů za rok

PS, nebo sklady