DODATEK Č. 1 KE SMLOUVĚ NA POSKYTOVÁNÍ SLUŽEB KIVS – KTS

č. j.: UPCR-2021-111585-20001301

Č. j.: UPCR-2023/3516-20001302
Počet listů: 3

Smluvní strany:

Česká republika – Úřad práce České republiky, se sídlem Dobrovského 1278/25, PSČ: 170 00 Praha 7, IČ: 72496991, zastoupený Ing. Borisem Kozicem, vedoucím oddělení technické podpory, na základě pověření generálního ředitele ÚP ČR Mgr. Viktora Najmona, č.j. UPCR-2022/59163-20000403, ze dne 19.7.2022

(dále jen „**Pověřující zadavatel**“)

na straně jedné

společnost **O2 Czech Republic a.s.**, se sídlem: Za Brumlovkou 266/2, Praha 4 – Michle, PSČ 140 22, IČ: 60193336, DIČ: CZ60193336, zapsaná v obchodním rejstříku u Městského soudu v Praze, oddíl B, vložka 2322, zastoupená: Bc. Dušanem Sevelkou na základě pověření ze dne 30. 6. 2021

(dále jen „**Poskytovatel**“)

na straně druhé

(Pověřující zadavatel a Poskytovatel dále jednotlivě také jako „**Smluvní strana**“ a společně jako „**Smluvní strany**“)

uzavírají níže uvedeného dne, měsíce a roku tento Dodatek č. 1 ke Smlouvě na poskytování služeb KIVS – KTS č. j. UPCR-2021-111585-20001301 ze dne 6. 12. 2021 (dále jen „**Dodatek**“)

I. PREAMBULE

1. Smluvní strany uzavřely dne 6. 12. 2021 Smlouvu na poskytování služeb KIVS – KTS č. j. UPCR-2020/103073-20001301 (dále jen „**Smlouva**“), jejímž předmětem je závazek Poskytovatele poskytovat Pověřujícímu zadavateli služby definované v poptávkových listech, jež tvoří přílohu č. 1 Smlouvy.
2. V čl. 4 Smlouvy byly mezi Smluvními stranami dohodnuty vyhrazené změny závazku dle § 100 odst. 1 zákona č. 134/2016 Sb., o zadávání veřejných zakázek, ve znění pozdějších předpisů, konkrétně právo Pověřujícího zadavatele jako tzv. Koncového uživatele během účinnosti Smlouvy písemně uplatnit u Poskytovatele změnové požadavky ohledně služeb specifikovaných v poptávkových listech, a to zejména co do počtu přípojek, rychlosti nebo jiných parametrů služeb (dále jen „**Vyhrazené změny**“).

3. Ve smyslu čl. 1 odst. 4.1 a 4.2 Smlouvy se jedná o změnové požadavky Ministerstva vnitra a ostatních koncových uživatelů, které za tyto Koncové uživatele Ministerstvo shromažďuje a uplatňuje. Důvodem požadovaných změn je nutnost zabezpečení aktuálních potřeb Ministerstva vnitra a Koncových uživatelů, jež jsou uplatněny formou Vyhrazené změny u Poskytovatele.

4. S ohledem na výše uvedené se Smluvní strany dohodly na uzavření tohoto Dodatku, kterým sjednávají změny Smlouvy spojené s uplatněním změnových požadavků Pověřujícího zadavatele, který je ve smyslu Smlouvy tzv. Koncovým uživatelem, konkrétně Smluvní strany sjednávají změnu závazku ze Smlouvy a upravují přílohu č. 1 Smlouvy – Poptávkový list tak, že se tato nahrazuje přílohou upravenou, která tvoří Přílohy č. 1 tohoto Dodatku.

II. PŘEDMĚT DODATKU

1. V návaznosti na uplatněné změnové požadavky Pověřujícího zadavatele tímto Smluvní strany sjednávají následující změny Smlouvy, konkrétně její přílohy č. 1, kterou tvoří níže uvedený poptávkový list:

1.1. Změny sjednané v rámci poptávkového listu č. 50072

a) Smluvní strany tímto sjednávají, že závazek spočívající v poskytování služby s KIVS ID D H-HT004-003437 zaniká k 28. 2. 2023 a tato služba tak nebude od 1. 3. 2023 již poskytována, ani v souvislosti s ní nebude Poskytovateli nadále hrazena jakákoli částka.

Specifikace služby je uvedena v aktualizovaném poptávkovém listu č. 50072, který je přílohou tohoto Dodatku.

b) Smluvní strany tímto sjednávají, že závazek spočívající v poskytování služby s KIVS ID D H-HT004-003423 zaniká k 28. 2. 2023 a tato služba tak nebude od 1. 3. 2023 již poskytována, ani v souvislosti s ní nebude Poskytovateli nadále hrazena jakákoli částka.

Specifikace služby je uvedena v aktualizovaném poptávkovém listu č. 50072, který je přílohou tohoto Dodatku.

2. Smluvní strany se tímto Dodatkem výslovně dohodly, že aktualizovaný poptávkový list, který tvoří přílohu č. 1 tohoto Dodatku, nahrazuje poptávkový list, které tvoří přílohu č. 1 Smlouvy.

3. Poskytovatel se tímto Dodatkem zavazuje provést výše specifikované změny služeb nejpozději do 28. 2. 2023 v případě připravenosti Pověřujícího zadavatele (Koncového uživatele). V případě, že nebude z technických důvodů či z důvodů na straně Pověřujícího zadavatele (Koncového uživatele) možné specifikovanou změnu provést do 28. 2. 2023, bude provedena dle individuálního harmonogramu.

4. Pokud Poskytovatel neprovede výše specifikovanou změnu služeb ve stanoveném termínu a/nebo kvalitě z důvodů vzniklých na jeho straně, je Pověřující zadavatel oprávněn požadovat po Poskytovateli úhradu smluvních pokut, které jsou uvedeny v čl. 11 odst. 1 a odst. 2 Smlouvy.

III. ZÁVĚREČNÁ USTANOVENÍ

1. Tento Dodatek nabývá platnosti dnem podpisu Smluvními stranami a účinnosti v den uveřejnění v registru smluv dle zákona č. 340/2015 Sb., o zvláštních podmínkách účinnosti některých smluv,

uveřejňování těchto smluv a o registru smluv (zákon o registru smluv), ve znění pozdějších předpisů.

2. Tento Dodatek je Smluvními stranami uzavírán elektronicky prostřednictvím zaručeného elektronického podpisu.
3. Smluvní strany prohlašují, že Dodatek uzavírají svobodně a vážně a že obsah Dodatku vyjadřuje jejich vůli a na důkaz toho Dodatek podepisují.
4. Přílohy: **Příloha č. 1**

   – Aktualizovaný poptávkový list č. **50072**

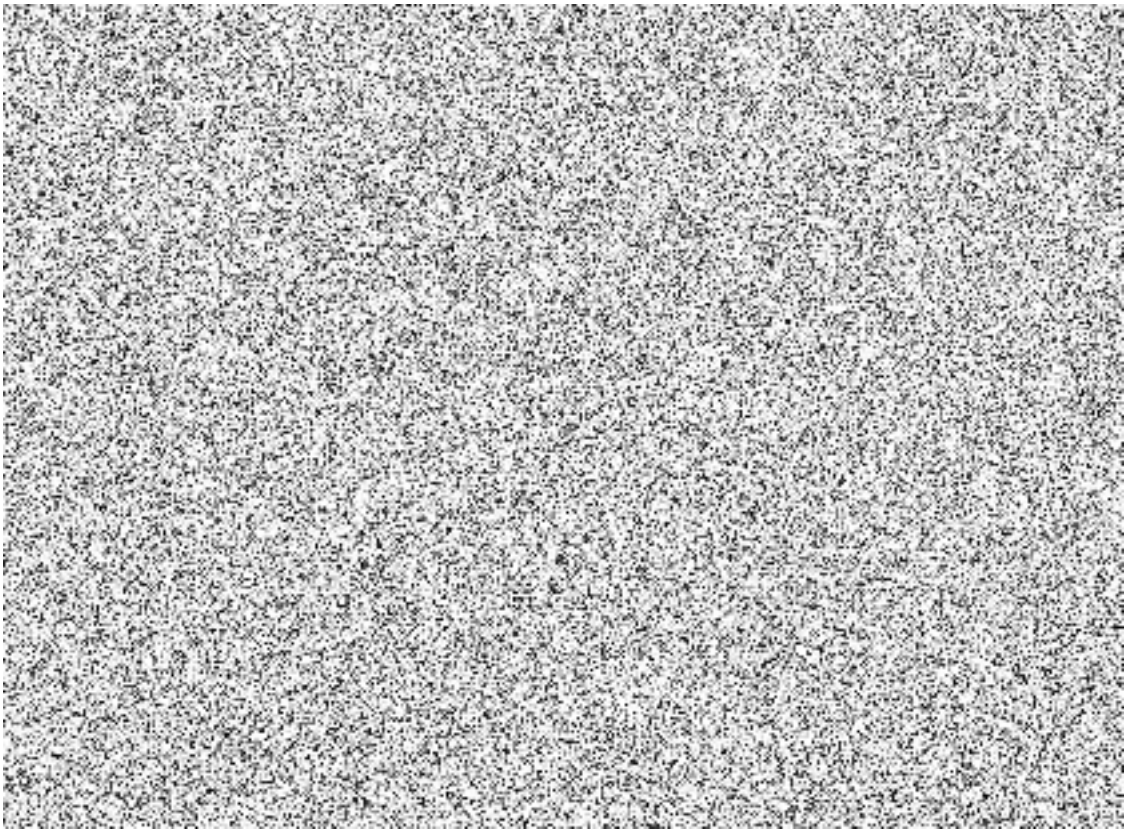

U tohoto poptávkového listu je třeba vyplnit všechny tři listy.

Katalogový list	Poptávkový list č.	Centrální zadavatel	Poskytovatel	Nabídková cena CELKOVÁ pro hodnocení	Celková maximální přípustná cena pro hodnocení
HLAS_HTS_004.03	50072	MINISTERSTVO VNITRA ČESKÉ REPUBLIKY	O2 Czech Republic a. s.	70 148,00	70 254,50
Počet služeb v listu:	7				

Dynamický nákupní systém

Poskytování služeb KIVS 2017 - 2041

KIVS ID	Kód uživatele	Doba trvání služby v měsících	Cena ZA ZŘÍZENÍ	Cena MĚSÍČNÍ (bez zaokrouhlení)	Cena MĚSÍČNÍ - FAKTURAČNÍ (automatické zaokrouhlení)	Nabídková cena CELKOVÁ	Maximální přípustná cena MĚSÍČNÍ	Maximální přípustná celková cena po dobu trvání služby	Místo poskytování služby										Parametry														Počtem min se rozumí průměrná hodnota za období 3 měsíců				
									RUAIN Adresní místo	Kraj	Okres	Obec	Část obce	Ulice	Č.P.	Č.O.	Písm.	GPS N	GPS E	Číslovací plán	Garantovaná dostupnost	Telefonní číslo	Hlasová VPN	Paušální platba za hovorné	Tarifikace	Tarifikační impulsy	Přesměrování volání	Čekající volání	Identifikace zlomyslných volání	Omezení odchozích volání	Analogový telefonní přístroj	Výkaz hovorů poštou	Výkaz hovorů on-line	Nezávislé napájení tel. přístroje	Komentář	počet min místní/mezimístské	počet min do mobilní sítě	počet min zahraničí	počet min barevné linky (800, 84.. atd.)	pozn

Dynamický nákupní systém

Poskytování služeb KIVS 2017 - 2041

Katalogový list	**HLAS_HTS_004.01-HOV**
Pořadí dávky	**50072**

Centrální zadavatel

MINISTERSTVO VNITRA ČESKÉ REPUBLIKY

Hovorné pro hodnocení

1,08

Tarifikace

Název	Popis	Koeficient
MARS*	Místní a meziměstské volání v ČR – 1+1 Volání do neveřejných negeografických sítí – 1+1 Mobilní volání v ČR – 1+1 Mezinárodní hovory (fixní + mobilní) – 1+1 Vytáčené připojení k internetu – 120+60 Volání v rámci hlasové VPN zákazníka – 1+1 Volání na číslo se sdílenými náklady v ČR (modré číslo) – 1+1 Volání na univerzální přístupové číslo v ČR (bílé číslo) – 1+1	1,00
*** tímto koeficientem tarifikace se násobí ceny v buňkách H8, H9, H10, H11, H12, H13, H14. Tento výpočet bude stanovovat výsledné ceny pro jednotlivé směry volání**		

Směr volání

Kód parametru	Popis	Cena za volání pro tarifikaci MARS za 1 minutu	Maximální přípustná cena pro tarifikaci MARS za 1 minutu
místní a meziměstské	Místní a meziměstské volání v rámci ČR (cena bez rozlišení silného a slabého provozu)	0,77	0,77
neveřejné negeografické sítě	Volání do neveřejných negeografických sítí (ČD, MO, MV a další) – 972, 973, 974, 95	0,77	0,77
mobilní v ČR	Mobilní volání do sítí v ČR	2,15	2,15
vytáčené připojení k internetu	Vytáčené připojení k internetu prostřednictvím telefonní linky	0,77	0,77
hlasová VPN zákazníka	Volání v rámci hlasové VPN zákazníka. Jedná se o volání v rámci hlasové VPN, poskytované jedním operátorem (pro lokality, poskytované tímto operátorem)	0,76	0,76
volání se sdílenými náklady	Volání na linku se sdílenými náklady tzv. modrá linka	1,00	1,00
volání na univerzální přístupové číslo	Volání v rámci univerzálního přístupového čísla tzv. bílá linka	1,20	1,20

Směr volání	Cena za volání pro tarifikaci MARS	% váhy	Poměr volání pro tarifikaci MARS	CELKEM	
místní a meziměstské	0,77	65%	0,50	0,501	
neveřejné negeografické sítě	0,77	8%	0,06	0,062	
mobilní v ČR	2,15	20%	0,43	0,430	
vytáčené připojení k internetu	0,77	1%	0,01	0,008	
hlasová VPN zákazníka	0,76	3%	0,02	0,023	
volání se sdílenými náklady	1,00	1%	0,01	0,005	
volání na univerzální přístupové číslo	1,20	1%	0,01	0,006	
mezinárodní	2,28	2%	0,05	0,046	
					kontrola
	kontrola	100%	1,08	1,079	1,08

Dynamický nákupní systém
Poskytování služeb KIVS 2017-2041

Mezinárodní hovory							kontrola	100,00%
	Cena za volání za 1 minutu		Cena za volání za 1 minutu					
Název skupiny parametrů	Pevná síť (silný i slabý provoz)	Mobilní síť (silný i slabý provoz)	Maximální přípustná cena Pevná síť (silný i slabý provoz)	Maximální přípustná cena Mobilní síť (silný i slabý provoz)	mezinárodní volání 1,14	1,14	Typ destinace	% váhy
Německo	0,36	0,36	0,83	2,03	0,03	0,03	S	7,500%
Polsko	0,36	0,36	0,86	2,00	0,03	0,03	S	7,500%
Rakousko	0,36	0,36	0,83	2,01	0,03	0,03	S	7,500%
Slovensko	0,42	0,42	0,86	2,07	0,03	0,03	S	7,500%
Austrálie	0,49	0,49	0,90	2,14	0,02	0,02	A	3,750%
Belgie	0,68	0,68	1,02	2,17	0,05	0,05	S	7,500%
Dánsko	0,68	0,68	1,00	2,19	0,01	0,01	EU	1,750%
Finsko	0,68	0,68	1,00	2,24	0,01	0,01	EU	1,750%
Francie	0,68	0,68	0,98	2,16	0,05	0,05	S	7,500%
Irsko	0,68	0,68	1,00	2,27	0,01	0,01	EU	1,750%
Itálie a Vatikán	0,68	0,68	1,00	2,19	0,01	0,01	EU	1,750%
Izrael	0,68	0,68	1,13	2,43	0,00	0,00	O	0,024%
Kanada	0,49	0,49	0,88	0,93	0,02	0,02	A	3,750%
Kypr	0,68	0,68	1,00	2,30	0,01	0,01	EU	1,750%
Lucembursko	0,68	0,68	1,00	2,23	0,01	0,01	EU	1,750%
Maďarsko	0,68	0,68	1,00	2,19	0,01	0,01	EU	1,750%
Nizozemsko	0,68	0,68	1,00	2,24	0,01	0,01	EU	1,750%
Norsko	0,68	0,68	1,01	2,22	0,01	0,01	EU	1,750%
Portugalsko	0,68	0,68	1,00	2,24	0,01	0,01	EU	1,750%
Řecko	0,68	0,68	1,00	2,24	0,01	0,01	EU	1,750%
Slovinsko	0,68	0,68	1,00	2,24	0,01	0,01	EU	1,750%
Spojené státy americké	0,68	0,68	0,88	0,88	0,03	0,03	A	3,750%
Španělsko	0,68	0,68	1,00	2,21	0,01	0,01	EU	1,750%
Švédsko	0,68	0,68	1,00	2,21	0,01	0,01	EU	1,750%
Švýcarsko	0,68	0,68	1,05	2,30	0,01	0,01	EU	1,750%
Velká Británie	0,68	0,68	1,01	2,22	0,01	0,01	EU	1,750%
Argentina	3,03	3,03	4,31	4,59	0,00	0,00	O	0,024%
Bělorusko	3,03	3,03	4,69	4,69	0,00	0,00	O	0,024%
Bosna a Hercegovina	3,03	3,03	4,41	4,57	0,00	0,00	O	0,024%
Bulharsko	0,80	0,80	2,50	2,75	0,00	0,00	O	0,024%
Černá Hora	3,03	3,03	4,41	4,57	0,00	0,00	O	0,024%
Estonsko	0,80	0,80	2,51	2,75	0,00	0,00	O	0,024%
Hongkong	0,49	0,49	2,76	2,76	0,00	0,00	O	0,024%
Chorvatsko	0,80	0,80	2,44	2,62	0,01	0,01	EU	1,750%
Japonsko	0,49	0,49	2,36	2,49	0,02	0,02	A	3,750%
Korea	3,03	3,03	4,26	4,26	0,00	0,00	O	0,024%
Lichtenštejnsko	0,80	0,80	2,58	2,86	0,01	0,01	EU	1,750%
Litva	0,80	0,80	2,50	2,75	0,00	0,00	O	0,024%
Monako	0,80	0,80	2,66	3,08	0,00	0,00	O	0,024%
Nový Zéland	0,49	0,49	2,68	2,79	0,00	0,00	O	0,024%
Rumunsko	0,80	0,80	2,44	2,65	0,00	0,00	O	0,024%
San Marino	0,80	0,80	2,50	3,41	0,00	0,00	O	0,024%
Singapur	3,03	3,03	3,64	3,64	0,00	0,00	O	0,024%
Srbsko	3,03	3,03	4,32	4,49	0,00	0,00	O	0,024%
Albánie	3,03	3,03	4,82	4,95	0,00	0,00	O	0,024%
Alžírsko	3,39	3,39	4,44	4,44	0,00	0,00	O	0,024%
Andorra	0,80	0,80	3,57	3,57	0,00	0,00	O	0,024%
Arménie	3,39	3,39	4,44	4,44	0,00	0,00	O	0,024%
Ázerbájdžán	3,39	3,39	4,44	4,44	0,00	0,00	O	0,024%
Brazílie	3,90	3,90	4,97	4,97	0,00	0,00	O	0,024%
Čína	3,39	3,39	4,44	4,44	0,00	0,00	O	0,024%
Faerské ostrovy	3,90	3,90	5,07	5,07	0,00	0,00	O	0,024%
Gruzie	3,39	3,39	4,44	4,44	0,00	0,00	O	0,024%
Island	0,80	0,80	3,57	3,57	0,00	0,00	O	0,024%
Jižní Afrika	3,90	3,90	4,97	4,97	0,00	0,00	O	0,024%
Kazachstán	3,39	3,39	4,44	4,44	0,00	0,00	O	0,024%
Lotyšsko	0,80	0,80	3,57	3,57	0,00	0,00	O	0,024%
Makedonie	3,90	3,90	5,07	5,07	0,00	0,00	O	0,024%
Malta	0,80	0,80	3,57	3,57	0,00	0,00	O	0,024%
Maroko	3,39	3,39	4,44	4,44	0,00	0,00	O	0,024%
Moldavsko	3,90	3,90	5,07	5,07	0,00	0,00	O	0,024%
Rusko	3,90	3,90	4,47	4,80	0,07	0,07	EU	1,750%
Spojené arabské emiráty	3,90	3,90	4,97	4,97	0,00	0,00	O	0,024%
Tunisko	3,39	3,39	4,44	4,44	0,00	0,00	O	0,024%
Turecko	3,90	3,90	4,57	4,90	0,07	0,07	EU	1,750%
Ukrajina	3,90	3,90	5,07	5,07	0,00	0,00	O	0,024%
Americká Samoa	4,94	4,94	8,05	8,05	0,00	0,00	O	0,024%
Americké Panenské ostrovy	4,94	4,94	8,05	8,05	0,00	0,00	O	0,024%
Aruba	4,94	4,94	8,05	8,05	0,00	0,00	O	0,024%
Britské Panenské ostrovy	4,94	4,94	8,05	8,05	0,00	0,00	O	0,024%
Egypt	3,39	3,39	5,18	5,18	0,00	0,00	O	0,024%
Filipíny	4,94	4,94	5,72	5,72	0,00	0,00	O	0,024%
Gibraltar	4,94	4,94	5,81	5,81	0,00	0,00	O	0,024%
Chile	4,94	4,94	5,72	5,72	0,00	0,00	O	0,024%
Libye	3,39	3,39	5,18	5,18	0,00	0,00	O	0,024%
Malajsie	4,94	4,94	5,72	5,72	0,00	0,00	O	0,024%
Malawi	4,94	4,94	8,05	8,05	0,00	0,00	O	0,024%
Mexiko	4,94	4,94	5,72	5,72	0,00	0,00	O	0,024%
Peru	4,94	4,94	5,72	5,72	0,00	0,00	O	0,024%
Portoriko	4,94	4,94	5,72	5,72	0,00	0,00	O	0,024%
Salvador	4,94	4,94	5,72	5,72	0,00	0,00	O	0,024%
Sýrie	4,94	4,94	5,72	5,72	0,00	0,00	O	0,024%
Thajsko	4,94	4,94	5,72	5,72	0,00	0,00	O	0,024%
Tchaj-wan	3,39	3,39	5,18	5,18	0,00	0,00	O	0,024%
Turkmenistán	3,39	3,39	5,18	5,18	0,00	0,00	O	0,024%
Uzbekistán	3,39	3,39	5,18	5,18	0,00	0,00	O	0,024%
Zimbabwe	4,94	4,94	8,05	8,05	0,00	0,00	O	0,024%
Angola	4,99	4,99	7,75	7,75	0,00	0,00	O	0,024%
Anguilla	8,49	8,49	10,08	10,08	0,00	0,00	O	0,024%
Antigua a Barbuda	8,49	8,49	10,08	10,08	0,00	0,00	O	0,024%
Bahrajn	4,99	4,99	7,75	7,75	0,00	0,00	O	0,024%
Barbados	4,99	4,99	7,75	7,75	0,00	0,00	O	0,024%
Belize	4,99	4,99	7,75	7,75	0,00	0,00	O	0,024%
Benin	8,49	8,49	10,08	10,08	0,00	0,00	O	0,024%
Bermudy	8,49	8,49	10,08	10,08	0,00	0,00	O	0,024%
Brunej	8,49	8,49	10,08	10,08	0,00	0,00	O	0,024%
Dominika	8,49	8,49	10,08	10,08	0,00	0,00	O	0,024%
Dominikánská republika	4,99	4,99	7,75	7,75	0,00	0,00	O	0,024%
Ekvádor	4,99	4,99	7,75	7,75	0,00	0,00	O	0,024%
Francouzská Guyana	3,39	3,39	7,22	7,22	0,00	0,00	O	0,024%
Grenada	8,49	8,49	10,08	10,08	0,00	0,00	O	0,024%
Grónsko	8,49	8,49	10,08	10,08	0,00	0,00	O	0,024%
Guadeloupe	3,39	3,39	7,22	7,22	0,00	0,00	O	0,024%
Guatemala	4,99	4,99	7,75	7,75	0,00	0,00	O	0,024%
Indie	3,39	3,39	7,22	7,22	0,00	0,00	O	0,024%
Indonésie	4,99	4,99	7,75	7,75	0,00	0,00	O	0,024%
Írán	4,99	4,99	7,75	7,75	0,00	0,00	O	0,024%
Jamajka	4,99	4,99	7,75	7,75	0,00	0,00	O	0,024%
Jordánsko	4,99	4,99	7,75	7,75	0,00	0,00	O	0,024%
Kajmanské ostrovy	4,99	4,99	7,75	7,75	0,00	0,00	O	0,024%
Katar	4,99	4,99	7,75	7,75	0,00	0,00	O	0,024%
Keňa	8,49	8,49	10,08	10,08	0,00	0,00	O	0,024%
Kongo	8,49	8,49	10,08	10,08	0,00	0,00	O	0,024%
Konžská dem. republika	8,49	8,49	10,08	10,08	0,00	0,00	O	0,024%
Kuba	11,99	11,99	16,72	16,72	0,00	0,00	O	0,024%
Kuvajt	4,99	4,99	7,75	7,75	0,00	0,00	O	0,024%
Kyrgyzstán	3,39	3,39	7,22	7,22	0,00	0,00	O	0,024%
Libanon	4,99	4,99	7,75	7,75	0,00	0,00	O	0,024%
Macao	8,49	8,49	10,08	10,08	0,00	0,00	O	0,024%
Martinik	3,39	3,39	7,22	7,22	0,00	0,00	O	0,024%
Mongolsko	4,99	4,99	7,75	7,75	0,00	0,00	O	0,024%
Montserrat	8,49	8,49	10,08	10,08	0,00	0,00	O	0,024%
Niger	8,49	8,49	10,08	10,08	0,00	0,00	O	0,024%
Nigérie	8,49	8,49	10,08	10,08	0,00	0,00	O	0,024%
Pákistán	4,99	4,99	7,75	7,75	0,00	0,00	O	0,024%
Palestina	4,99	4,99	7,75	7,75	0,00	0,00	O	0,024%
Paraguay	4,99	4,99	7,75	7,75	0,00	0,00	O	0,024%
Pobřeží slonoviny	8,49	8,49	10,08	10,08	0,00	0,00	O	0,024%
Réunion	3,39	3,39	7,22	7,22	0,00	0,00	O	0,024%
Saint Pierre a Miquelon	8,49	8,49	10,08	10,08	0,00	0,00	O	0,024%
Saúdská Arábie	3,39	3,39	7,22	7,22	0,00	0,00	O	0,024%
Svatá Lucie	8,49	8,49	10,08	10,08	0,00	0,00	O	0,024%
Svatý Kryštof a Nevis	8,49	8,49	10,08	10,08	0,00	0,00	O	0,024%
Svatý Vincenc a Grenadiny	8,49	8,49	10,08	10,08	0,00	0,00	O	0,024%
Tádžikistán	3,39	3,39	7,22	7,22	0,00	0,00	O	0,024%
Turks a Caicos	8,49	8,49	10,08	10,08	0,00	0,00	O	0,024%
Uganda	8,49	8,49	10,08	10,08	0,00	0,00	O	0,024%
Venezuela	4,99	4,99	7,75	7,75	0,00	0,00	O	0,024%
Vietnam	3,39	3,39	7,22	7,22	0,00	0,00	O	0,024%
Zambie	8,49	8,49	10,08	10,08	0,00	0,00	O	0,024%
Afghánistán	4,99	4,99	14,39	14,39	0,00	0,00	O	0,024%
Ascension	11,99	11,99	16,72	16,72	0,00	0,00	O	0,024%
Australská teritoria	11,99	11,99	16,72	16,72	0,00	0,00	O	0,024%
Bahamy	4,99	4,99	14,39	14,39	0,00	0,00	O	0,024%
Bangladéš	11,99	11,99	16,72	16,72	0,00	0,00	O	0,024%
Bhútán	4,99	4,99	14,39	14,39	0,00	0,00	O	0,024%
Bolívie	4,99	4,99	14,39	14,39	0,00	0,00	O	0,024%
Botswana	11,99	11,99	16,72	16,72	0,00	0,00	O	0,024%
Burkina Faso	11,99	11,99	16,72	16,72	0,00	0,00	O	0,024%
Burundi	11,99	11,99	16,72	16,72	0,00	0,00	O	0,024%
Cookovy ostrovy	11,99	11,99	16,72	16,72	0,00	0,00	O	0,024%
Čad	11,99	11,99	16,72	16,72	0,00	0,00	O	0,024%
Diego Garcia	11,99	11,99	16,72	16,72	0,00	0,00	O	0,024%
Džibutsko	11,99	11,99	16,72	16,72	0,00	0,00	O	0,024%
Eritrea	11,99	11,99	16,72	16,72	0,00	0,00	O	0,024%
Etiopie	11,99	11,99	16,72	16,72	0,00	0,00	O	0,024%
Falklandy	4,99	4,99	14,39	14,39	0,00	0,00	O	0,024%
Fidži	11,99	11,99	16,72	16,72	0,00	0,00	O	0,024%
Francouzská Polynésie	11,99	11,99	16,72	16,72	0,00	0,00	O	0,024%
Gabon	11,99	11,99	16,72	16,72	0,00	0,00	O	0,024%
Gambie	11,99	11,99	16,72	16,72	0,00	0,00	O	0,024%
Ghana	4,99	4,99	14,39	14,39	0,00	0,00	O	0,024%
Guam	4,99	4,99	14,39	14,39	0,00	0,00	O	0,024%
Guinea	11,99	11,99	16,72	16,72	0,00	0,00	O	0,024%
Guinea-Bissau	11,99	11,99	16,72	16,72	0,00	0,00	O	0,024%
Guyana	11,99	11,99	16,72	16,72	0,00	0,00	O	0,024%
Haiti	4,99	4,99	14,39	14,39	0,00	0,00	O	0,024%
Honduras	4,99	4,99	14,39	14,39	0,00	0,00	O	0,024%
Irák	4,99	4,99	14,39	14,39	0,00	0,00	O	0,024%
Jemen	4,99	4,99	14,39	14,39	0,00	0,00	O	0,024%
Kambodža	11,99	11,99	16,72	16,72	0,00	0,00	O	0,024%
Kamerun	11,99	11,99	16,72	16,72	0,00	0,00	O	0,024%
Kapverdy	11,99	11,99	16,72	16,72	0,00	0,00	O	0,024%
Kiribati	11,99	11,99	16,72	16,72	0,00	0,00	O	0,024%
Kolumbie	4,99	4,99	14,39	14,39	0,00	0,00	O	0,024%
Komory a Mayotte	11,99	11,99	16,72	16,72	0,00	0,00	O	0,024%
Korejská lid. dem. republika	11,99	11,99	16,72	16,72	0,00	0,00	O	0,024%
Kostarika	4,99	4,99	14,39	14,39	0,00	0,00	O	0,024%
Laos	11,99	11,99	16,72	16,72	0,00	0,00	O	0,024%
Lesotho	11,99	11,99	16,72	16,72	0,00	0,00	O	0,024%
Libérie	11,99	11,99	16,72	16,72	0,00	0,00	O	0,024%
Madagaskar	11,99	11,99	16,72	16,72	0,00	0,00	O	0,024%
Maledivy	11,99	11,99	16,72	16,72	0,00	0,00	O	0,024%
Mali	11,99	11,99	16,72	16,72	0,00	0,00	O	0,024%
Marshallovy ostrovy	11,99	11,99	16,72	16,72	0,00	0,00	O	0,024%
Mauricius	11,99	11,99	16,72	16,72	0,00	0,00	O	0,024%
Mauritánie	11,99	11,99	16,72	16,72	0,00	0,00	O	0,024%
Mikronésie	11,99	11,99	16,72	16,72	0,00	0,00	O	0,024%
Mosambik	11,99	11,99	16,72	16,72	0,00	0,00	O	0,024%
Myanmar (Barma)	4,99	4,99	14,39	14,39	0,00	0,00	O	0,024%
Namibie	11,99	11,99	16,72	16,72	0,00	0,00	O	0,024%
Nauru	11,99	11,99	16,72	16,72	0,00	0,00	O	0,024%
Nepál	4,99	4,99	14,39	14,39	0,00	0,00	O	0,024%
Nikaragua	4,99	4,99	14,39	14,39	0,00	0,00	O	0,024%
Niue	11,99	11,99	16,72	16,72	0,00	0,00	O	0,024%
Nizozemské Antily	11,99	11,99	16,72	16,72	0,00	0,00	O	0,024%
Nová Kaledonie	11,99	11,99	16,72	16,72	0,00	0,00	O	0,024%
Omán	4,99	4,99	14,39	14,39	0,00	0,00	O	0,024%
Palau	11,99	11,99	16,72	16,72	0,00	0,00	O	0,024%
Panama	4,99	4,99	14,39	14,39	0,00	0,00	O	0,024%
Papua Nová Guinea	11,99	11,99	16,72	16,72	0,00	0,00	O	0,024%
Rovníková Guinea	11,99	11,99	16,72	16,72	0,00	0,00	O	0,024%
Rwanda	11,99	11,99	16,72	16,72	0,00	0,00	O	0,024%
Samoa	11,99	11,99	16,72	16,72	0,00	0,00	O	0,024%
Senegal	11,99	11,99	16,72	16,72	0,00	0,00	O	0,024%
Severní Mariany	11,99	11,99	16,72	16,72	0,00	0,00	O	0,024%
Seychely	11,99	11,99	16,72	16,72	0,00	0,00	O	0,024%
Sierra Leone	11,99	11,99	16,72	16,72	0,00	0,00	O	0,024%
Somálsko	11,99	11,99	16,72	16,72	0,00	0,00	O	0,024%
Srí Lanka	4,99	4,99	14,39	14,39	0,00	0,00	O	0,024%
Středoafrická republika	11,99	11,99	16,72	16,72	0,00	0,00	O	0,024%
Súdán	11,99	11,99	16,72	16,72	0,00	0,00	O	0,024%
Surinam	4,99	4,99	14,39	14,39	0,00	0,00	O	0,024%
Svatá Helena	11,99	11,99	16,72	16,72	0,00	0,00	O	0,024%
Svatý Tomáš	11,99	11,99	16,72	16,72	0,00	0,00	O	0,024%
Svazijsko	11,99	11,99	16,72	16,72	0,00	0,00	O	0,024%
Šalamounovy ostrovy	11,99	11,99	16,72	16,72	0,00	0,00	O	0,024%
Tanzanie	11,99	11,99	16,72	16,72	0,00	0,00	O	0,024%
Togo	11,99	11,99	16,72	16,72	0,00	0,00	O	0,024%
Tokelau	11,99	11,99	16,72	16,72	0,00	0,00	O	0,024%
Tonga	11,99	11,99	16,72	16,72	0,00	0,00	O	0,024%
Trinidad a Tobago	11,99	11,99	16,72	16,72	0,00	0,00	O	0,024%
Tuvalu	11,99	11,99	16,72	16,72	0,00	0,00	O	0,024%
Uruguay	4,99	4,99	14,39	14,39	0,00	0,00	O	0,024%
Vanuatu	11,99	11,99	16,72	16,72	0,00	0,00	O	0,024%
Východní Timor	11,99	11,99	17,14	17,14	0,00	0,00	O	0,024%
Wallis a Futuna	11,99	11,99	17,14	17,14	0,00	0,00	O	0,024%
Inmarsat mini-M	41,07	41,07	41,07	41,07	0,01	0,01	O	0,024%
Mezinárodní globální sítě	41,40	41,40	41,40	41,40	0,01	0,01	O	0,024%
Inmarsat B	66,00	66,00	66,00	66,00	0,02	0,02	O	0,024%
Inmarsat M	66,00	66,00	66,00	66,00	0,02	0,02	O	0,024%
Iridium 8817	48,00	48,00	48,00	48,00	0,01	0,01	O	0,024%
Inmarsat A	138,67	138,67	138,67	138,67	0,03	0,03	O	0,024%
Inmarsat Aero	138,67	138,67	138,67	138,67	0,03	0,03	O	0,024%
Iridium 8816	48,00	48,00	48,00	48,00	0,01	0,01	O	0,024%

Typ destinace	Počet	%	část %	Komentář
S	6	45%	7,500%	Preferované státy
EU	20	35%	1,750%	Širší EU
A	4	15%	3,750%	Ostatní významnější
O	205	5%	0,024%	Ostatní
	235	100%		