

PT

Smlouva o nakládání s odpadem č. 210275 / 16.05.2022

uzavřená podle ustanovení § 1746 odst. 2 zákona č. 89/2012 Sb., občanský zákoník ve znění pozdějších předpisů a dle zákona o odpadech, v platném a účinném znění (dále jen „zákon o odpadech“) a (dále jen „smlouva“) níže uvedeného dne mezi:

AVE CZ odpadové hospodářství s.r.o.

Se sídlem: Pražská 1321/38a 102 00 Praha 10

Provozovna: Brno, U Vlečky 592, 664 42 Modřice

IČO: 49356089

DIČ: CZ49356089

zapsaná v obchodním rejstříku vedeném Městským soudem v Praze oddíl C, vložka 19775

bankovní spojení: [REDAKCE]

tel.: [REDAKCE]

kontaktní osoba: [REDAKCE]

dále jen jako „zhotovitel“

a

Integrovaná střední škola automobilní Brno, příspěvková organizace

Se sídlem: Křížkova 106/15, Brno Královo Pole, 612 00

IČO: 00219321

DIČ: CZ00219321

zapsaná v obchodním rejstříku -

Kontaktní adresa: Integrovaná střední škola automobilní Brno, příspěvková organizace , Křížkova 106/15, Brno Královo Pole, 612 00

Kontaktní email: [REDAKCE]

email pro zasílání elektronické fakturace: [REDAKCE]

Objednatel a zhotovitel dále společně též „strany“ nebo „smluvní strany“ a jednotlivě též „strana“ nebo „smluvní strana“

Přílohy, jež tvoří nedílnou součást této smlouvy:

Příloha č. 1 - Specifikační a výpočtový list

Příloha č. 2 - Seznam svozových míst

Příloha č. 3 - Seznam vlastníků odpadu

Příloha č. 4 - Písemné informace o odpadu

I.

Úvodní ustanovení

- Zhotovitel** je osoba oprávněná k převzetí odpadu a oprávněným provozovatelem zařízení určeného pro nakládání s danými druhy a kategoriemi odpadů, a to ve smyslu zákona o odpadech.
- Odpad** je movitá věc blíže specifikována v příloze č. 1 této smlouvy. Objednatel odpovídá za správné zařazení odpadu podle druhů a kategorií v souladu s katalogem odpadů.
- Svozové místo** je místo dohodnuté smluvními stranami, kde bude připravena sběrná nádoba určená ke svozu odpadu; seznam svozových míst je uveden v příloze č. 2 této smlouvy.
- Sběrné nádoby** jsou nádoby, do nichž je soustřeďován odpad. V případě, že je mezi smluvními stranami sjednáno dle podmínek uvedených v této smlouvě (zejména pak čl. VI.), poskytne zhotovitel objednateli sběrné nádoby, jejichž specifikace (typ) a počet bude uveden v příloze č. 1 této smlouvy. V případě, že objednatel poskytne k převzetí odpadu zhotovitelem vlastní sběrné nádoby, je zhotovitel oprávněn schválit typ a velikost takových sběrných nádob před realizací plnění této smlouvy. Zhotovitel si vyhrazuje právo dle své úvahy odmítnout neschválenou sběrnou nádobu objednatel.
- Služby A** jsou služby poskytované zhotovitelem objednateli v pravidelných i nepravidelných intervalech, a to zejména sběr, svoz a zpracování odpadu soustřeďovaného objednatel ve sběrných nádobách. Jednotková cena za Služby A je uvedena v příloze č. 1 této smlouvy (dále jen „Jednotková cena za Služby A“).
- Služby B** jsou služby související s nakládáním s odpady poskytované zhotovitelem objednateli, jako např. doprava apod. Bližší specifikace a Jednotková cena za Služby B jsou uvedeny v příloze č. 1 této smlouvy (dále jen „Jednotková cena za Služby B“).
- Služby - nakládání s odpadem** jsou služby poskytované zhotovitelem objednateli za zpracování odpadu (tj. využití a/nebo odstranění). Poskytování těchto služeb bude účtováno zhotovitelem objednateli v případě, že služba již není zahrnuta v Jednotkové

ceně za Služby A. Jednotková cena za nakládání s odpadem je uvedena v příloze č.1 této smlouvy (dále jen „**Jednotková cena za nakládání s odpadem**“).

8. **Poskytované služby** jsou ve svém souhrnu Služby A, společně se Službami B a Službami - nakládání s odpadem, které jsou poskytovány zhotovitelem objednateli.

II.

Předmět smlouvy

1. Zhotovitel se touto smlouvou zavazuje přebírat odpady od objednatele, jejichž bližší specifikace je uvedena v příloze č. 1 a s převzatými odpady nakládat v souladu se zákonem o odpadech, tj. zajistit jejich sběr, svoz a zpracování (tj. zajistit Služby A a Služby – nakládání s odpadem), a to za podmínek stanovených touto smlouvou.

2. V případě, že byly sjednány, zhotovitel se touto smlouvou zavazuje poskytnout objednateli rovněž Služby B. Jednotková cena za Služby B bude hrazena objednatelem společně s Jednotkovou cenou za Služby A a Jednotkovou cenou za nakládání s odpadem za poskytování Služeb A a Služeb - nakládání s odpadem.

3. Objednatel se zavazuje sjednaným způsobem předávat odpady zhotoviteli po dobu účinnosti této smlouvy, a za Poskytované služby zhotovitelem dle čl. II odst. 1 této smlouvy, tj. (i) za Služby A zaplatit zhotoviteli Jednotkovou cenu za Služby A a (ii) za Služby – nakládání s odpadem zaplatit zhotoviteli Jednotkovou cenu za nakládání s odpadem sjednanou v příloze č. 1 této smlouvy a za plnění poskytovaná zhotovitelem dle čl. II. odst. 2 této smlouvy, tj. (iii) za Služby B zaplatit zhotoviteli Jednotkovou cenu za Služby B sjednanou v příloze č. 1 této smlouvy (Jednotková cena za Služby A, Jednotková cena za nakládání s odpadem a Jednotková cena za Služby B společně dále též jako „**Cena služeb**“).

4. Smluvní strany se dohodly, že odpad je převzatý zhotovitelem v okamžiku, kdy jej převezme od objednatele přímo zhotovitel nebo třetí osoba, jež je smluvně zajištěná zhotovitelem k převzetí odpadů a jejich přepravě pro zhotovitele (dále jen "**dopravce**"). Zhotovitel si vyhrazuje právo odmítnout převzetí odpadu, pokud v důsledku změny povolení nebo provozního řádu koncových zařízení (tj. zejména skládek), na které je přijímán odpad, nemá nadále povoleno přijímat tento druh odpadu nebo z jiných objektivních důvodů nezávislých na vůli zhotovitele.

5. Okamžikem převzetí odpadu zhotovitelem do zařízení určeného pro nakládání s odpady se vlastníkem odpadu stává zhotovitel ve smyslu ust. § 16 odst. 1 zákona o odpadech a ve vztahu k tomuto odpadu má zhotovitel všechny povinnosti provozovatele zařízení stanovené zákonem o odpadech.

6. Smluvní strany se dohodly na tom, že místem předání a převzetí odpadu, a tedy i místem naložení odpadu je svozové místo uvedené u konkrétního druhu odpadu v příloze č. 2 této smlouvy.

III.

Práva a povinnosti smluvních stran

1. Zhotovitel se zavazuje zajistit sběr odpadu soustředěného ve sběrných nádobách a zajistit jeho svoz ze svozového místa, a to v rozsahu a frekvenci dle přílohy č. 2 této smlouvy.

2. Objednatel je zejména povinen:

a) zajistit volný přístup ke sběrným nádobám v době probíhajícího svozu.

b) zajistit sjízdnost vozovek a schůdnost přístupových cest vedoucích přímo k jednotlivým sběrným nádobám; s výjimkou pozemních komunikací ve vlastnictví státu, kraje nebo obce.

c) zajistit soustřeďování odpadu do sběrných nádob na svozovém místě a současně zajistit, aby odpad nebyl ukládán mimo sběrné nádoby. V případě, že bude odpad soustřeďován nebo odložen vedle sběrných nádob, zhotovitel není povinen takový odpad převzít.

d) zajistit, aby nedocházelo ke znehodnocování přebíraného odpadu odpadem, na který se nevztahuje tato smlouva.

e) vrátit zhotoviteli ve lhůtě 5 dnů ode dne ukončení účinnosti této smlouvy všechny jím pronajaté sběrné nádoby, a to v řádném stavu, odpovídajícím běžnému opotřebení.

f) zařazovat odpad podle druhů a kategorií v souladu s katalogem odpadů.

3. Objednatel se zavazuje předat zhotoviteli veškeré údaje, informace a/nebo dokumentaci týkající se odpadů, jejíž předání právní předpisy (tj. zejména zákon o odpadech a/nebo podzákonné právní předpisy) pro daný druh předávaných odpadů vyžadují, není-li mezi stranami dohodnuto jinak. Tato dokumentace v podobě písemných informací o odpadu tvoří Přílohu č. 4 – „Písemné informace o odpadu“, která je tak nedílnou součástí této smlouvy.

4. V případě, že je svoz odpadu podmíněn označením sběrné nádoby svozovou známkou, předá zhotovitel objednateli paušální a/nebo jednorázové svozové známky (samolepky). Objednatel je povinen označit sběrné nádoby těmito známkami a pouze takto označené sběrné nádoby slouží k soustřeďování odpadu objednatelem a svozu odpadů podle této smlouvy.

5. Zhotovitel je oprávněn odmítnout svoz odpadu v případě, že objednatel nesplnil touto smlouvou sjednané povinnosti nebo je objednatel v prodlení s úhradou kterékoliv částky dle této smlouvy.

6. Převzetí odpadu, na který se nevztahuje tato smlouva, může být provedeno pouze na základě operativní objednávky objednatele a/nebo dodatkem k této smlouvě. Objednávka musí být učiněna písemně, musí v ní být uveden druh odpadu, svozové místo a doba trvání, po kterou má být služba zhotovitelem poskytována, přičemž cena takto provedeného plnění bude stanovena dohodou smluvních stran mimo režim této smlouvy.

IV.

Cena plnění a platební podmínky

1. Cena služeb je stanovena dohodou smluvních stran v příloze č. 1, a to bez daně z přidané hodnoty, která bude připočtena v aktuální zákonné výši.
2. Cena služeb bude vyúčtována vždy za fakturační období, které je uvedeno v příloze č. 1 smlouvy. Zhotovitel vystaví daňový doklad (dále jen „faktura“) za Poskytované služby a odešle jej objednateli na sjednanou zasilací adresu dle této smlouvy. Faktura je splatná 14 dní ode dne jejího vystavení. Zhotovitel je oprávněn vyúčtovat cenu pravidelných a opakujících se služeb před jejich poskytnutím, a to za předpokladu, že rozsah a cena poskytovaných služeb jsou smluvními stranami dohodnuty předem.
3. Zhotovitel je oprávněn objednateli vystavit a doručovat jakoukoliv fakturu podle této smlouvy v elektronické podobě, a to na e-mailovou adresu objednatele uvedenou v této smlouvě. Objednatel uděluje zhotoviteli souhlas k zasílání a používání faktur (daňových dokladů) v elektronické podobě ve smyslu ustanovení § 26 odst. 3 zákona č. 235/2004Sb., o dani z přidané hodnoty. Elektronická faktura ve smyslu tohoto ustanovení smlouvy bude vyhotovena ve formátu PDF.
4. Všechny platby podle této smlouvy se provádí bezhotovostně na účet zhotovitele nebo v hotovosti. Číslo účtu, měnu platby a variabilní symbol či způsob jeho určení uvede zhotovitel vždy na faktuře. Náklady spojené s úhradou závazků dle této smlouvy (např. bankovní poplatky, poštovní poplatky) nese každá ze smluvních stran sama.
5. Případně-li poslední den splatnosti na den pracovního volna nebo pracovního klidu, pak je dnem splatnosti nejbližší následující pracovní den.
6. Platba objednatele se považuje za uhrazenou, je-li řádně identifikována (označena variabilním symbolem) a připsána v předepsané výši na účet zhotovitele uvedený v záhlaví této smlouvy.
7. Změny bankovních účtů jsou si smluvní strany povinny bez zbytečného odkladu písemně oznámit.
8. Ostatní případné platby podle této smlouvy (např. smluvní pokuty, škody, úroky z prodlení, další náklady, náhrady, odvody a poplatky) jsou splatné na výzvu k jejich úhradě. Platby dle tohoto odstavce je povinen zhotovitel vyúčtovat samostatnou fakturou, popřípadě společně s fakturou vystavenou na Cenu služeb. Společná faktura je splatná 14. den ode dne jejího vystavení.
9. Smluvní strany si sjednávají, že případné neidentifikovatelné platby poskytnuté objednatelem na bankovní účet zhotovitele nebo i přeplatky je zhotovitel oprávněn, dle své úvahy, započíst na příslušenství kterékoli své pohledávky za objednatelem, a poté na jistinu této své pohledávky za objednatelem.
10. Cena služeb dle této smlouvy se zvyšuje:
 - a) při navýšení vstupních nákladů zhotovitele podílejících se na Ceně služeb (tj. zejména při zvýšení nákladů zhotovitele, např. v souvislosti se změnou právním předpisem stanovené výše poplatku za ukládání odpadů na skládky nebo jakéhokoliv jiného poplatku stanoveného v budoucnu); takové zvýšení je vůči objednateli účinné od prvního dne následujícího kalendářního měsíce po měsíci, v němž zhotovitel zvýšení sjednané ceny písemně objednateli oznámil;
 - b) o míru inflace vyjádřenou přírůstkem průměrného ročního indexu spotřebitelských cen podle údajů zveřejněných na internetových stránkách Českého statistického úřadu za předchozí kalendářní rok, přičemž ke zvýšení Ceny služeb o inflaci může dojít každoročně, vždy s účinností od 1. ledna příslušného kalendářního roku následujícího po kalendářním roce, ve kterém nabyla tato smlouva účinnosti. Zhotovitel písemně informuje objednatele o nové výši Ceny služeb. Zhotovitel je oprávněn písemně informovat objednatele o nové výši Ceny služeb společně se zasláním faktury, a to i v elektronické podobě dle článku IV. odst. 3 smlouvy, ve které již bude uvedena nová výše Ceny služeb.

V.

Úrok z prodlení a smluvní pokuty

1. Pro případ prodlení objednatele s úhradou kterékoli splatné peněžitě pohledávky zhotovitele podle této smlouvy je objednatel povinen zaplatit zhotoviteli smluvní úrok z prodlení ve výši 0,05 % z dlužné částky za každý i započatý den prodlení.
2. Předá-li objednatel zhotoviteli odpad, který nespĺňuje kvalitativní parametry deklarované v dokladech vystavené dle článku III. odst. 3 této smlouvy, resp. jedná-li se o jiný druh odpadu, než který je uveden v příloze č. 1 této smlouvy, má zhotovitel právo převzetí takového odpadu odmítnout, a to i v případě, že předávaný odpad je nevhodný pouze z části.
3. Zhotovitel je oprávněn uplatnit nárok na zaplacení smluvní pokuty ve výši 300,- Kč, dostane-li se objednatel do prodlení s úhradou jakéhokoliv plnění dle této smlouvy, a to o více než 30 dní ode dne splatnosti daňového dokladu - faktury, kterým bylo toto plnění zhotovitelem u objednatele uplatněno. Tím není dotčeno právo zhotovitele na úrok z prodlení a právo zhotovitele odstoupit od smlouvy dle čl. VII. této smlouvy.
4. Zhotovitel je oprávněn uplatnit nárok na úhradu smluvní pokuty vyplývající z čl. V. odst. 3 této smlouvy, a to i opakovaně.
5. Uplatněním nároku zhotovitele na smluvní pokutu dle čl. V. odst. 3 této smlouvy není dotčeno právo zhotovitele na náhradu škody. Ustanovení § 2050 zákona č. 89/2012 Sb., občanský zákoník, ve znění pozdějších předpisů, se nepoužije.

VI. Nájem sběrných nádob

1. Zhotovitel se zavazuje přenechat do užívání za úplaty objednateli sběrné nádoby zhotovitele dle specifikace a v počtu uvedeném v příloze č. 2 této smlouvy (dále také jako „předmět nájmu“).
2. Objednatel prohlašuje, že se seznámil se stavem předmětu nájmu a neshledal žádné faktické či právní vady, které by bránily jeho užívání k účelům touto smlouvou sledovaných a v tomto stavu a za podmínek dále v této smlouvě stanovených jej do nájmu přijímá.
3. Cena za nájem předmětu nájmu dle této smlouvy je stanovena jako část Jednotkové ceny za Služby B v příloze č. 1, a to bez daně z přidané hodnoty. Pokud cena nájmu není uvedena jako část Jednotkové ceny za Služby B platí, že cena nájmu sběrných nádob je již zahrnuta v Jednotkové ceně za Služby A.
4. Objednatel je povinen předmět nájmu:
 - a) užívat ve shodě s účelem smlouvy, hospodárně a účelně;
 - b) chránit před poškozením, ztrátou nebo zničením;
 - c) vrátit zhotoviteli bez zbytečného odkladu v případě, že jej nepotřebuje pro plnění účelu smlouvy nebo je řádně nevyužívá;
 - d) užívat při dodržování všech požárních, bezpečnostních, hygienických a dalších předpisů, které se vztahují k jeho činnosti;
 - e) předložit zhotoviteli na jeho žádost ke kontrole, a to nejpozději do 3 dnů od doručení takové žádosti objednateli;
 - f) řádně užívat, jinak nese odpovědnost za škody na majetku způsobené neodborným zacházením a provozními událostmi.
5. Zhotovitel:
 - a) je povinen ke dni účinnosti této smlouvy předat objednateli předmět nájmu, pokud se strany nedomluví jinak;
 - b) je oprávněn žádat vrácení předmětu nájmu, neuzívá-li objednatel předmět nájmu řádně, případně je užívá v rozporu s účelem, ke kterému má sloužit;
 - c) je oprávněn odebrat objednateli předmět nájmu v případě, že objednatel nesplnil touto smlouvou sjednané povinnosti nebo je objednatel v prodlení s úhradou kterékoliv částky dle této smlouvy.
6. Pokud nájem předmětu nájmu není součástí zhotovitelem Poskytovaných služeb, tento článek VI. se nepoužije.

VII. Doba trvání smlouvy a její zánik

1. Smlouva se uzavírá na dobu neurčitou. Smlouva nabývá platnosti dnem podpisu smlouvy oběma smluvními stranami a účinnosti dnem **16.05.2022**.
2. Obě smluvní strany jsou oprávněny smlouvu vypovědět s výpovědní dobou 3 měsíce. Zhotovitel je oprávněn vypovědět tuto smlouvu s výpovědní dobou jeden měsíc v případě, že dojde ke změně podmínek pro přijímání odpadu do koncového zařízení, či nastanou-li jiné důležité provozní důvody na straně zhotovitele. Výpovědní doba počíná běžet prvního dne měsíce následujícího po měsíci, v němž druhá smluvní strana obdrží písemnou výpověď řádně doručenou na její adresu uvedenou v záhlaví této smlouvy.
3. Smluvní strany se dohodly, že dosavadní závazky z uzavřených smluv se stejným nebo obdobným plněním se podle § 1902 zákona č. 89/2012 Sb., občanský zákoník, ve znění pozdějších předpisů, zcela ruší a nahrazují se touto smlouvou. Výjimku tvoří závazky, které vznikly z důvodu porušení povinnosti z uzavřených dosavadních smluv mezi smluvními stranami, např. smluvní pokuta.
4. Zhotovitel má právo od této smlouvy odstoupit,
 - (i) v případě podstatného porušení smlouvy objednatelem, tj. zejména dostane-li se objednatel do prodlení s úhradou úplaty za poskytnutá plnění na základě daňového dokladu – faktury o více než třicet (30) dnů ode dne splatnosti daňového dokladu;
 - (ii) v případě podstatné změny okolností, ke které dojde po uzavření této smlouvy, tj. zejména, kdy u zhotovitele dojde ke zvýšení nákladů naposkytované služby (např. v souvislosti se změnou právním předpisem stanovené výše poplatku za ukládání odpadů na skládku nebo jakéhokoliv jiného poplatku stanoveného právním předpisem v budoucnu), v důsledku čehož zhotovitel v souladu s touto smlouvou zvýší cenu poskytovaných služeb a objednatel bude rozporovat nebo zpochybňovat oprávněnost takového zvýšení ceny;
 - (iii) v případě, že zhotovitel pozbyde příslušné oprávnění či povolení nezbytné k provozu zařízení, ve kterém nakládá s odpady uvedenými v této smlouvě nebo pozbyde příslušné oprávnění či povolení nezbytné k nakládání s jednotlivými druhy odpadů, které jsou uvedeny v této smlouvě; nebo
 - (iv) v případě, že byl prohlášen úpadek objednatele.
5. Oznámení o odstoupení doručí zhotovitel na adresu objednatele uvedenou v záhlaví této smlouvy. Účinky odstoupení nastávají ke dni, kdy objednatel obdrží písemné oznámení o odstoupení od smlouvy. Odstoupení od této smlouvy má účinky jen do budoucna. V případě odstoupení některé strany od této smlouvy nejsou strany povinny si vrátit plnění, která si na základě této smlouvy doposud poskytly, a zůstávají zachovány veškeré nároky, které stranám z této smlouvy a v souvislosti s ní vznikly do doby odstoupení od ní. V případě odstoupení od této smlouvy se obě smluvní strany zavazují vypořádat své finanční poměry založené touto smlouvou nejpozději do 1 měsíce ode dne doručení oznámení o odstoupení od této smlouvy.

VIII. Prorogace

1. Strany se dohodly, že v případě jakýchkoliv sporů dle této smlouvy, je místně příslušný Obvodní soud pro Prahu 10, případně Městský soud v Praze.

IX.
Závěrečná ustanovení

1. Práva a povinnosti smluvních stran touto smlouvou neupravená se řídí zákonem o odpadech, ve znění pozdějších předpisů a zákonem č. 89/2012 Sb., občanský zákoník, ve znění pozdějších předpisů.
2. Každá ze smluvních stran bude v roli správce zpracovávat osobní údaje fyzických osob vystupujících na straně druhé smluvní strany jakožto subjektů údajů, a to pro účely související s uzavíráním a plněním této smlouvy, ochrany jejich právních nároků a plnění právních povinností. Každá ze smluvních stran informuje své případné zaměstnance a další subjekty údajů o zpracování jejich osobních údajů druhou smluvní stranou. Informace o zpracování osobních údajů ze strany zhotovitele jsou dostupné na adrese <http://www.ave.cz/cs/ochrana-udaju>.
3. Veškeré změny smluvních ujednání této smlouvy je možné činit jen po vzájemné dohodě smluvních stran, a to v podobě nové písemné smlouvy, jež v plném rozsahu nahradí tuto smlouvu a bude představovat úplnou dohodu smluvních stran na předmětu plnění.
4. Případná nicotnost, neplatnost, neúčinnost či nevymahatelnost některých ustanovení této smlouvy nemá vliv na existenci, platnost, účinnost či vymahatelnost ostatních ustanovení této smlouvy. Smluvní strany se zavazují nahradit neplatné, neúčinné nebo nevymahatelné ustanovení této smlouvy ustanovením platným, účinným a vymahatelným, které bude nejvíce odpovídat smyslu a účelu původního ustanovení smlouvy.
5. Strany sjednávají, že v rámci smluvního vztahu založeného touto smlouvou mají ustanovení zákona, jež nemají donucující účinky, přednost před obchodními zvyklostmi. Ustanovení § 558 odst. 2, věty druhé zákona č. 89/2012 Sb., občanského zákoníku, ve znění pozdějších předpisů, se nepoužije.
6. Tato smlouva je vyhotovena ve 2 shodných vyhotoveních.
7. Pro vyloučení pochybností se uvádí, že žádný závazek z této smlouvy není fixním závazkem podle § 1980 zákona č. 89/2012 Sb., občanský zákoník, ve znění pozdějších předpisů.

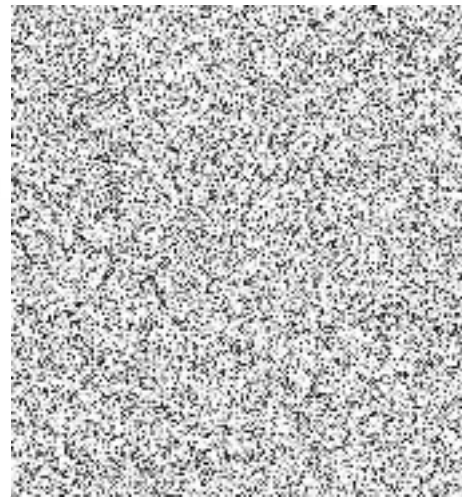
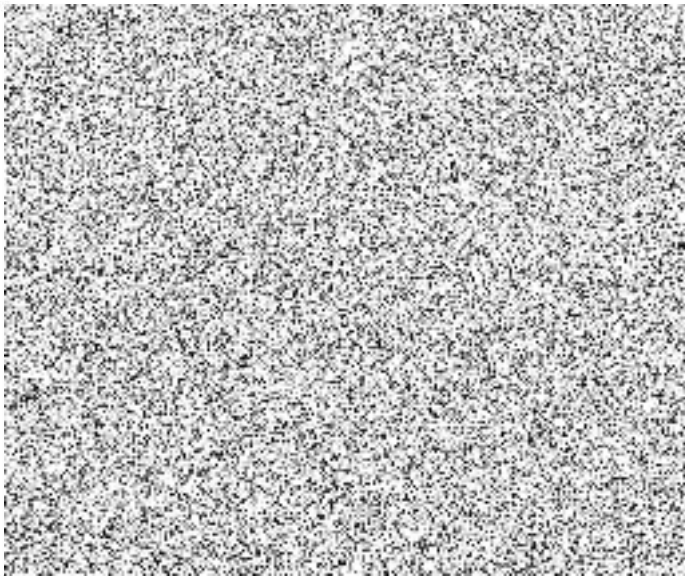

Příloha č. 1 ke smlouvě č. 210275/16.05.2022

Specifikační a výpočtový list

Služby A	Množství/MJ	Jednotková cena za Služby A (v CZK bez DPH)	Fakturační období	Interní číslo smlouvy
1100 l plast (26/rok)	1 JV /měs.	515,82	Měsíčně zpětně	2116059427
1100 l papír 1x týdně	1 JV /měs.	823,34	Měsíčně zpětně	2116195824
1100 l plast (26/rok)	1 JV /měs.	515,82	Měsíčně zpětně	2116060725
1100 l svoz 1xtýdně (52/rok)	1 JV /měs.	1.416,12	Měsíčně zpětně	2116060726
1100 l svoz 2xtýdně (104/rok)	2 JV /měs.	2.865,16	Měsíčně zpětně	2116060726
1100 l papír 1x týdně	1 JV /měs.	823,34	Měsíčně zpětně	2116195821

Služby B	Množství/MJ	Jednotková cena za Služby B (v CZK bez DPH)	Fakturační období	Interní číslo smlouvy
vyhotovení ZPO/PIO ks/provozovna	1 JV	100,00	Dle skutečnosti	2116195824
vyhotovení ZPO/PIO ks/provozovna	1 JV	100,00	Dle skutečnosti	2116195821
doprava AK/N3RK RAM/km	1 KM	39,00	Dle skutečnosti	2116062586
manipulace AK/N3RK RAM 1/4 hod	1 JV	286,44	Dle skutečnosti	2116062586
Dslužba (odvoz) 200108	1 JV	1.035,00	Dle skutečnosti	2116062585
služba (odvoz) 200108	1 JV	950,00	Dle skutečnosti	2116062585
doprava ARK N2HK AVIA	1 KM	823,34	Dle skutečnosti	2116062581
manipulace ARK N2HK AVIA 15 min	1 JV	165,00	Dle skutečnosti	2116062581
Hlášení o cel. prod. za provoz měsíc ZD	1 JV	0,00	Dle skutečnosti	2116062581
Hlášení o cel. produkci za provoz rok ZD	1 JV	0,00	Dle skutečnosti	2116062581
ARK,AK/N2-3HK pronájem kont./den (ZS)	1 JV	0,00	Dle skutečnosti	2116062581

Služby - nakládání s odpadem	Množství/MJ	Jednotková cena za nakládání s odpadem (v CZK bez DPH)	Fakturační období	Interní číslo smlouvy
200301 Směsný komunální odpad	1 T	2.571,96	Dle skutečnosti	2116062581
200108 Biologicky rozložitelný odpad z k	1 T	3.722,04	Dle skutečnosti	2116062585
200201 Biologicky rozložitelný odpad	1 T	1.200,00	Dle skutečnosti	2116062581
200138 Dřevo neuvedené pod číslem 20 01	1 T	940,50	Dle skutečnosti	2116062581
200201 Biologicky rozložitelný odpad	1 T	2.091,96	Dle skutečnosti	2116062586
200301 Směsný komunální odpad	1 T	2.400,00	Dle skutečnosti	2116062586
200101 Papír a lepenka	1 T	0,00	Dle skutečnosti	2116195821
200301 Směsný komunální odpad	1 T	0,00	Dle skutečnosti	2116060726
200101 Papír a lepenka	1 T	0,00	Dle skutečnosti	2116195824
150102 Plastové obaly	1 T	0,00	Dle skutečnosti	2116060725
150102 Plastové obaly	1 T	0,00	Dle skutečnosti	2116059427

Příloha č. 2 ke smlouvě č. 210275/16.05.2022

Seznam svozových míst

Svozové místo pravidelného svozu odpadu	Číslo popisné	Číslo orient.	Číslo dodat.	Počet nádob ke svozu	Typ nádob ke svozu	Nádoba v nájmu	Roční přepočet svozu	Den svozu	Sezóna svozu	Kód odpadu	Interní číslo smlouvy/objednávky
Brno, Křížkova	15			1	U1100GE	ANO	26	lichý st		150102	2116059427
Brno, Dunaevského	1			1	U1100GE	ANO	26	lichý st		150102	2116060725
				1	U1100	ANO	52	čt		200301	2116060726
				2	U1100	ANO	104	po, čt		200301	2116060726
				1	U1100B	ANO	52	st		200101	2116195824

Seznam svozových míst

Svozové místo pro nepravidelný svoz odpadu	Číslo popisné	Číslo orient.	Číslo dodat.	Počet nádob ke svozu	Typ nádob ke svozu	Název nádoby	Nádoba v nájmu	Roční přepočet svozu	Kód odpadu	Interní číslo smlouvy/objednávky
Brno, Křížkova	15			1	CK10	Kontejner 9-10 m3 AVIA	NE	0	200138,200201,200301	2116062581
				1	LOS	Volně	NE	0	200108	2116062585
				1	M05O	vanový kontejner 5 m3 otevřený	NE	0	200201,200301	2116062586
Brno, Dunaevského	1			1	U1100B	Nádoba 1100 l modrá	ANO	0	200101	2116195824

Příloha č. 3 ke smlouvě č. 210275/16.05.2022

Seznam vlastníků odpadu

Interní číslo smlouvy	IČO	Název	Ulice	Č.p.	Č.o.	Č.dod.	Město	Místní část	PSČ	IČP	IIČP	IČZ
2116062585	00219321	Integrovaná střední škola automobil Brno, příspěvková organizace	Křížkova	106/15			Brno	Královo Pole	612 00			
2116062581	00219321	Integrovaná střední škola automobil Brno, příspěvková organizace	Křížkova	106/15			Brno	Královo Pole	612 00			
2116062586	00219321	Integrovaná střední škola automobil Brno, příspěvková organizace	Křížkova	106/15			Brno	Královo Pole	612 00			
2116195821	00219321	Integrovaná střední škola automobil Brno, příspěvková organizace	Křížkova	106/15			Brno	Královo Pole	612 00			
2116195824	00219321	Integrovaná střední škola automobil Brno, příspěvková organizace	Dunajevského	1			Brno	Žabovřesky	616 00			
2116059427	00219321	Integrovaná střední škola automobil Brno, příspěvková organizace	Křížkova	106/15			Brno	Královo Pole	612 00			
2116060725	00219321	Integrovaná střední škola automobil Brno, příspěvková organizace	Dunajevského	1			Brno	Žabovřesky	616 00			
2116060726	00219321	Integrovaná střední škola automobil Brno, příspěvková organizace	Dunajevského	1			Brno	Žabovřesky	616 00			

Příloha č. 4 ke smlouvě č. 210275/16.05.2022

**Písemné informace o odpadu
v případě jednorázové nebo první z řady dodávek
(ve smyslu přílohy č. 12 vyhlášky č. 273/2021 Sb.)**



ID partnera (sídlo)	
Název	Integrovaná střední škola automobilní Brno, příspěvková organizace
Adresa	Křížkova 106/15 612 00 Brno
IČ	00219321
ZÚJ	551007

ID dodavatele (místo vzniku odpadu)	
Název	Integrovaná střední škola automobilní Brno, příspěvková organizace
Adresa	Křížkova 106/15 612 00 Brno
IČ	00219321
ZÚJ	551007
IČZ/IČP/ IČOB/ORP*	

* Uveďte příslušnou identifikaci daného dodavatele: IČZ - identifikační číslo zařízení nebo IČP - identifikační číslo provozovny podle živnostenského zákona, pokud odpad pochází z provozovny, která nemá IČP přiděleno, nutno vyplnit číslo vlastní nebo IČOB - identifikační číslo obchodníka. Činnost mimo pevnou provozovnu se eviduje na ORP/SOP, kde se činnost provádí.

Katalogové číslo a kategorie odpadu:	2 0 0 1 0 8 0
Název druhu odp.:	Biologicky rozložitelný odpad z kuchyní a stravoven

V případě odpadu katalogových čísel 16 11 01*, 16 11 03* a 16 11 05* musí být uveden údaj, zda obsahují azbest.

Výčet nebezpečných vlastností NO:	HP1 Výbušný	HP5 Toxický (orgány)	HP9 Infekční	HP13 Senzibilující
	HP2 Oxidující	HP6 Akutně toxický	HP10 Teratogenní	HP14 Ekotoxický
	HP3 Hořlavý	HP7 Karcinogenní	HP11 Mutagenní	HP15 Následně nebezpečný
	HP4 Dráždivý	HP8 Žravé	HP12 Uvolňuje plyn	
Další informace, jsou-li požadovány: Např. v případě odpadu skupiny 19 původem ze skupin 20 a 15 01 a 17 podle Katalogu odpadů údaj o tom, jaká hmotnost z předávaného odpadu je původem z každé z těchto skupin.				
Protokol o výsledcích zkoušek:				

Čestně prohlašuji, že:

- všechny informace uvedené v tomto dokumentu jsou pravdivé a úplné
- s odpadem nelze nakládat jiným způsobem v souladu s hierarchií způsobů nakládání s odpady podle platné legislativy
- biologicky rozložitelný podíl komunálního odpadu nepřesahuje 50%
- směsný komunální odpad byl vytříděn o nebezpečné a využitelné složky a komodity určené ke zpětnému odběru

Datum: 12.05.2022

Jméno a příjmení osoby odpovědné za informace v PIO:

Podpis: 



Příloha č. 4 ke smlouvě č. 210275/16.05.2022

**Písemné informace o odpadu
v případě jednorázové nebo první z řady dodávek
(ve smyslu přílohy č. 12 vyhlášky č. 273/2021 Sb.)**



ID partnera (sídlo)	
Název	Integrovaná střední škola automobilní Brno, příspěvková organizace
Adresa	Křížíkova 106/15 612 00 Brno
IČ	00219321
ZÚJ	551007

ID dodavatele (místo vzniku odpadu)	
Název	Integrovaná střední škola automobilní Brno, příspěvková organizace
Adresa	Křížíkova 106/15 612 00 Brno
IČ	00219321
ZÚJ	551007
IČZ/IČP/ IČOB/ORP*	

* Uveďte příslušnou identifikaci daného dodavatele: IČZ - identifikační číslo zařízení nebo IČP - identifikační číslo provozovny podle živnostenského zákona, pokud odpad pochází z provozovny, která nemá IČP přiděleno, nutno vyplnit číslo vlastní nebo IČOB - identifikační číslo obchodníka. Činnost mimo pevnou provozovnu se eviduje na ORP/SOP, kde se činnost provádí.

Katalogové číslo a kategorie odpadu:	2 0 0 1 3 8 0
Název druhu odp.:	Drevo neuvedené pod číslem 20 01 37

V případě odpadu katalogových čísel 16 11 01*, 16 11 03* a 16 11 05* musí být uveden údaj, zda obsahují azbest.

Výčet nebezpečných vlastností NO:	HP1 Výbušný	HP5 Toxický (orgány)	HP9 Infekční	HP13 Senzibilující
	HP2 Oxidující	HP6 Akutně toxický	HP10 Teratogenní	HP14 Ekotoxický
	HP3 Hořlavý	HP7 Karcinogenní	HP11 Mutagenní	HP15 Následně nebezpečný
	HP4 Dráždivý	HP8 Žravé	HP12 Uvolňuje plyn	
Další informace, jsou-li požadovány: Např. v případě odpadu skupiny 19 původem ze skupin 20 a 15 01 a 17 podle Katalogu odpadů údaj o tom, jaká hmotnost z předávaného odpadu je původem z každé z těchto skupin.				
Protokol o výsledcích zkoušek:				

Čestně prohlašuji, že:

- všechny informace uvedené v tomto dokumentu jsou pravdivé a úplné
- s odpadem nelze nakládat jiným způsobem v souladu s hierarchií způsobů nakládání s odpady podle platné legislativy
- biologicky rozložitelný podíl komunálního odpadu nepřesahuje 50%
- směsný komunální odpad byl vytříděn o nebezpečné a využitelné složky a komodity určené ke zpětnému odběru

Datum: 12.05.2022	Jméno a příjmení osoby odpovědné za informace v PIO:
	Podpis: 



Příloha č. 4 ke smlouvě č. 210275/16.05.2022

**Písemné informace o odpadu
v případě jednorázové nebo první z řady dodávek
(ve smyslu přílohy č. 12 vyhlášky č. 273/2021 Sb.)**



ID partnera (sídlo)	
Název	Integrovaná střední škola automobilní Brno, příspěvková organizace
Adresa	Křížíkova 106/15 612 00 Brno
IČ	00219321
ZÚJ	551007

ID dodavatele (místo vzniku odpadu)	
Název	Integrovaná střední škola automobilní Brno, příspěvková organizace
Adresa	Křížíkova 106/15 612 00 Brno
IČ	00219321
ZÚJ	551007
IČZ/IČP/ IČOB/ORP*	

* Uvedte příslušnou identifikaci daného dodavatele: **IČZ** - identifikační číslo zařízení nebo **IČP** - identifikační číslo provozovny podle živnostenského zákona, pokud odpad pochází z provozovny, která nemá IČP přiděleno, nutno vyplnit číslo vlastní nebo **IČOB** - identifikační číslo obchodníka. Činnost mimo pevnou provozovnu se eviduje na **ORP/SOP**, kde se činnost provádí.

Katalogové číslo a kategorie odpadu:	2 0 0 2 0 1 0
Název druhu odp.:	Biologicky rozložitelný odpad

V případě odpadu katalogových čísel 16 11 01*, 16 11 03* a 16 11 05* musí být uveden údaj, zda obsahují azbest.

Výčet nebezpečných vlastností NO:	HP1 Výbušný	HP5 Toxický (orgány)	HP9 Infekční	HP13 Senzibilující
	HP2 Oxidující	HP6 Akutně toxický	HP10 Teratogenní	HP14 Ekotoxický
	HP3 Hořlavý	HP7 Karcinogenní	HP11 Mutagenní	HP15 Následně nebezpečný
	HP4 Dráždivý	HP8 Žiravé	HP12 Uvolňuje plyn	
Další informace, jsou-li požadovány: Např. v případě odpadu skupiny 19 původem ze skupin 20 a 15 01 a 17 podle Katalogu odpadů údaj o tom, jaká hmotnost z předávaného odpadu je původem z každé z těchto skupin.				
Protokol o výsledcích zkoušek:				

Čestně prohlašuji, že:

- všechny informace uvedené v tomto dokumentu jsou pravdivé a úplné
- s odpadem nelze nakládat jiným způsobem v souladu s hierarchií způsobů nakládání s odpady podle platné legislativy
- biologicky rozložitelný podíl komunálního odpadu nepřesahuje 50%
- směsný komunální odpad byl vytríděn o nebezpečné a využitelné složky a komodity určené ke zpětnému odběru

Datum: 12.05.2022

Jméno a příjmení osoby odpovědné za informace v PIO:

Podpis: 



Příloha č. 4 ke smlouvě č. 210275/16.05.2022

**Písemné informace o odpadu
v případě jednorázové nebo první z řady dodávek
(ve smyslu přílohy č. 12 vyhlášky č. 273/2021 Sb.)**



ID partnera (sídlo)	
Název	Integrovaná střední škola automobilní Brno, příspěvková organizace
Adresa	Křížíkova 106/15 612 00 Brno
IČ	00219321
ZÚJ	551007

ID dodavatele (místo vzniku odpadu)	
Název	Integrovaná střední škola automobilní Brno, příspěvková organizace
Adresa	Křížíkova 106/15 612 00 Brno
IČ	00219321
ZÚJ	551007
IČZ/IČP/ IČOB/ORP*	

* Uveďte příslušnou identifikaci daného dodavatele: **IČZ** - identifikační číslo zařízení nebo **IČP** - identifikační číslo provozovny podle živnostenského zákona, pokud odpad pochází z provozovny, která nemá IČP přiděleno, nutno vyplnit číslo vlastní nebo **IČOB** - identifikační číslo obchodníka. Činnost mimo pevnou provozovnu se eviduje na **ORP/SOP**, kde se činnost provádí.

Katalogové číslo a kategorie odpadu:	2 0 0 3 0 1 0
Název druhu odp.:	Směsný komunální odpad

V případě odpadu katalogových čísel 16 11 01*, 16 11 03* a 16 11 05* musí být uveden údaj, zda obsahují azbest.

Výčet nebezpečných vlastností NO:	HP1 Výbušný	HP5 Toxický (orgány)	HP9 Infekční	HP13 Senzibilující
	HP2 Oxidující	HP6 Akutně toxický	HP10 Teratogenní	HP14 Ekotoxický
	HP3 Hořlavý	HP7 Karcinogenní	HP11 Mutagenní	HP15 Následně nebezpečný
	HP4 Dráždivý	HP8 Žiravé	HP12 Uvolňuje plyn	
Další informace, jsou-li požadovány: Např. v případě odpadu skupiny 19 původem ze skupin 20 a 15 01 a 17 podle Katalogu odpadů údaj o tom, jaká hmotnost z předávaného odpadu je původem z každé z těchto skupin.				
Protokol o výsledcích zkoušek:				

Čestně prohlašuji, že:

- všechny informace uvedené v tomto dokumentu jsou pravdivé a úplné
- s odpadem nelze nakládat jiným způsobem v souladu s hierarchií způsobů nakládání s odpady podle platné legislativy
- biologicky rozložitelný podíl komunálního odpadu nepřesahuje 50%
- směsný komunální odpad byl vytříděn o nebezpečné a využitelné složky a komodity určené ke zpětnému odběru

Datum: 12.05.2022

Jméno a příjmení osoby odpovědné za informace v PIO:

Podpis:



Příloha č. 4 ke smlouvě č. 210275/16.05.2022

**Písemné informace o odpadu
v případě jednorázové nebo první z řady dodávek
(ve smyslu přílohy č. 12 vyhlášky č. 273/2021 Sb.)**



ID partnera (sídlo)	
Název	Integrovaná střední škola automobilní Brno, příspěvková organizace
Adresa	Křížíkova 106/15 612 00 Brno
IČ	00219321
ZÚJ	551007

ID dodavatele (místo vzniku odpadu)	
Název	Integrovaná střední škola automobilní Brno, příspěvková organizace
Adresa	Křížíkova 106/15 612 00 Brno
IČ	00219321
ZÚJ	551007
IČZ/IČP/ IČOB/ORP*	

* Uveďte příslušnou identifikaci daného dodavatele: **IČZ** - identifikační číslo zařízení nebo **IČP** - identifikační číslo provozovny podle živnostenského zákona, pokud odpad pochází z provozovny, která nemá IČP přiděleno, nutno vyplnit číslo vlastní nebo **IČOB** - identifikační číslo obchodníka. Činnost mimo pevnou provozovnu se eviduje na **ORP/SOP**, kde se činnost provádí.

Katalogové číslo a kategorie odpadu:	2 0 0 1 0 1 0
Název druhu odp.:	Papír a lepenka

V případě odpadu katalogových čísel 16 11 01*, 16 11 03* a 16 11 05* musí být uveden údaj, zda obsahují azbest.

Výčet nebezpečných vlastností NO:	HP1 Výbušný	HP5 Toxický (orgány)	HP9 Infekční	HP13 Senzibilující
	HP2 Oxidující	HP6 Akutně toxický	HP10 Teratogenní	HP14 Ekotoxický
	HP3 Hořlavý	HP7 Karcinogenní	HP11 Mutagenní	HP15 Následně nebezpečný
	HP4 Dráždivý	HP8 Žravé	HP12 Uvolňuje plyn	
Další informace, jsou-li požadovány: Např. v případě odpadu skupiny 19 původem ze skupin 20 a 15 01 a 17 podle Katalogu odpadů údaj o tom, jaká hmotnost z předávaného odpadu je původem z každé z těchto skupin.				
Protokol o výsledcích zkoušek:				

Čestně prohlašuji, že:

- všechny informace uvedené v tomto dokumentu jsou pravdivé a úplné
- s odpadem nelze nakládat jiným způsobem v souladu s hierarchií způsobů nakládání s odpady podle platné legislativy
- biologicky rozložitelný podíl komunálního odpadu nepřesahuje 50%
- směsný komunální odpad byl vytříděn o nebezpečné a využitelné složky a komodity určené ke zpětnému odběru

Datum: 12.05.2022	Jméno a příjmení osoby odpovědné za informace v PIO:
	Podpis: 



Příloha č. 4 ke smlouvě č. 210275/16.05.2022

Písemné informace o odpadu
v případě jednorázové nebo první z řady dodávek
 (ve smyslu přílohy č. 12 vyhlášky č. 273/2021 Sb.)



ID partnera (sídlo)	
Název	Integrovaná střední škola automobilní Brno, příspěvková organizace
Adresa	Křížíkova 106/15 612 00 Brno
IČ	00219321
ZÚJ	551007

ID dodavatele (místo vzniku odpadu)	
Název	Integrovaná střední škola automobilní Brno, příspěvková organizace
Adresa	Křížíkova 106/15 612 00 Brno
IČ	00219321
ZÚJ	551007
IČZ/IČP/ IČOB/ORP*	

* Uveďte příslušnou identifikaci daného dodavatele: **IČZ** - identifikační číslo zařízení nebo **IČP** - identifikační číslo provozovny podle živnostenského zákona, pokud odpad pochází z provozovny, která nemá IČP přiděleno, nutno vyplnit číslo vlastní nebo **IČOB** - identifikační číslo obchodníka. Činnost mimo pevnou provozovnu se eviduje na **ORP/SOP**, kde se činnost provádí.

Katalogové číslo a kategorie odpadu:	1 5 0 1 0 2 0
Název druhu odp.:	Plastové obaly

V případě odpadu katalogových čísel 16 11 01*, 16 11 03* a 16 11 05* musí být uveden údaj, zda obsahují azbest.

Výčet nebezpečných vlastností NO:	HP1 Výbušný	HP5 Toxický (orgány)	HP9 Infekční	HP13 Senzibilující
	HP2 Oxidující	HP6 Akutně toxický	HP10 Teratogenní	HP14 Ekotoxický
	HP3 Hořlavý	HP7 Karcinogenní	HP11 Mutagenní	HP15 Následně nebezpečný
	HP4 Dráždivý	HP8 Žiravé	HP12 Uvolňuje plyn	
Další informace, jsou-li požadovány: Např. v případě odpadu skupiny 19 původem ze skupin 20 a 15 01 a 17 podle Katalogu odpadů údaj o tom, jaká hmotnost z předávaného odpadu je původem z každé z těchto skupin.				
Protokol o výsledcích zkoušek:				

Čestně prohlašuji, že:

- všechny informace uvedené v tomto dokumentu jsou pravdivé a úplné
- s odpadem nelze nakládat jiným způsobem v souladu s hierarchií způsobů nakládání s odpady podle platné legislativy
- biologicky rozložitelný podíl komunálního odpadu nepřesahuje 50%
- směsný komunální odpad byl vytříděn o nebezpečné a využitelné složky a komodity určené ke zpětnému odběru

Datum: 12.05.2022	Jméno a příjmení osoby odpovědné za informace v PIO:
	Podpis: 



Příloha č. 4 ke smlouvě č. 210275/16.05.2022

**Písemné informace o odpadu
v případě jednorázové nebo první z řady dodávek
(ve smyslu přílohy č. 12 vyhlášky č. 273/2021 Sb.)**



ID partnera (sídlo)	
Název	Integrovaná střední škola automobilní Brno, příspěvková organizace
Adresa	Křížkova 106/15 612 00 Brno
IČ	00219321
ZÚJ	551007

ID dodavatele (místo vzniku odpadu)	
Název	Integrovaná střední škola automobilní, Brno, příspěvková organizace
Adresa	Dunajevského 1 616 00 Brno
IČ	00219321
ZÚJ	550990
IČZ/IČP/ IČOB/ORP*	

* Uveďte příslušnou identifikaci daného dodavatele: **IČZ** - identifikační číslo zařízení nebo **IČP** - identifikační číslo provozovny podle živnostenského zákona, pokud odpad pochází z provozovny, která nemá IČP přiděleno, nutno vyplnit číslo vlastní nebo **IČOB** - identifikační číslo obchodníka. Činnost mimo pevnou provozovnu se eviduje na **ORP/SOP**, kde se činnost provádí.

Katalogové číslo a kategorie odpadu:	2 0 0 1 0 1 0
Název druhu odp.:	Papír a lepenka

V případě odpadu katalogových čísel 16 11 01*, 16 11 03* a 16 11 05* musí být uveden údaj, zda obsahují azbest.

Výčet nebezpečných vlastností NO:	HP1 Výbušný	HP5 Toxický (orgány)	HP9 Infekční	HP13 Senzibilující
	HP2 Oxidující	HP6 Akutně toxický	HP10 Teratogenní	HP14 Ekotoxický
	HP3 Hořlavý	HP7 Karcinogenní	HP11 Mutagenní	HP15 Následně nebezpečný
	HP4 Dráždivý	HP8 Žiravé	HP12 Uvolňuje plyn	
Další informace, jsou-li požadovány: Např. v případě odpadu skupiny 19 původem ze skupin 20 a 15 01 a 17 podle Katalogu odpadů údaj o tom, jaká hmotnost z předávaného odpadu je původem z každé z těchto skupin.				
Protokol o výsledcích zkoušek:				

Čestně prohlašuji, že:

- všechny informace uvedené v tomto dokumentu jsou pravdivé a úplné
- s odpadem nelze nakládat jiným způsobem v souladu s hierarchií způsobů nakládání s odpady podle platné legislativy
- biologicky rozložitelný podíl komunálního odpadu nepřesahuje 50%
- směsný komunální odpad byl vytříděn o nebezpečné a využitelné složky a komodity určené ke zpětnému odběru

Datum: 12.05.2022

Jméno a příjmení osoby odpovědné za informace v PIO:

Podpis:



Příloha č. 4 ke smlouvě č. 210275/16.05.2022

**Písemné informace o odpadu
v případě jednorázové nebo první z řady dodávek
(ve smyslu přílohy č. 12 vyhlášky č. 273/2021 Sb.)**



ID partnera (sídlo)	
Název	Integrovaná střední škola automobilní Brno, příspěvková organizace
Adresa	Křížkova 106/15 612 00 Brno
IČ	00219321
ZÚJ	551007

ID dodavatele (místo vzniku odpadu)	
Název	Integrovaná střední škola automobilní, Brno, příspěvková organizace
Adresa	Dunajevského 1 616 00 Brno
IČ	00219321
ZÚJ	550990
IČZ/IČP/ IČOB/ORP*	

* Uveďte příslušnou identifikaci daného dodavatele: **IČZ** - identifikační číslo zařízení nebo **IČP** - identifikační číslo provozovny podle živnostenského zákona, pokud odpad pochází z provozovny, která nemá IČP přiděleno, nutno vyplnit číslo vlastní nebo **IČOB** - identifikační číslo obchodníka. Činnost mimo pevnou provozovnu se eviduje na **ORP/SOP**, kde se činnost provádí.

Katalogové číslo a kategorie odpadu:	1 5 0 1 0 2 0
Název druhu odp.:	Plastové obaly

V případě odpadu katalogových čísel 16 11 01*, 16 11 03* a 16 11 05* musí být uveden údaj, zda obsahují azbest.

Výčet nebezpečných vlastností NO:	HP1 Výbušný	HP5 Toxický (orgány)	HP9 Infekční	HP13 Senzibilující
	HP2 Oxidující	HP6 Akutně toxický	HP10 Teratogenní	HP14 Ekotoxický
	HP3 Hořlavý	HP7 Karcinogenní	HP11 Mutagenní	HP15 Následně nebezpečný
	HP4 Dráždivý	HP8 Žiravé	HP12 Uvolňuje plyn	
Další informace, jsou-li požadovány: Např. v případě odpadu skupiny 19 původem ze skupin 20 a 15 01 a 17 podle Katalogu odpadů údaj o tom, jaká hmotnost z předávaného odpadu je původem z každé z těchto skupin.				
Protokol o výsledcích zkoušek:				

Čestně prohlašuji, že:

- všechny informace uvedené v tomto dokumentu jsou pravdivé a úplné
- s odpadem nelze nakládat jiným způsobem v souladu s hierarchií způsobů nakládání s odpady podle platné legislativy
- biologicky rozložitelný podíl komunálního odpadu nepřesahuje 50%
- směsný komunální odpad byl vytříděn o nebezpečné a využitelné složky a komodity určené ke zpětnému odběru

Datum: 12.05.2022	Jméno a příjmení osoby odpovědné za informace v PIO:
	Pod:



Příloha č. 4 ke smlouvě č. 210275/16.05.2022

**Písemné informace o odpadu
v případě jednorázové nebo první z řady dodávek
(ve smyslu přílohy č. 12 vyhlášky č. 273/2021 Sb.)**



ID partnera (sídlo)	
Název	Integrovaná střední škola automobilní Brno, příspěvková organizace
Adresa	Křížíkova 106/15 612 00 Brno
IČ	00219321
ZÚJ	551007

ID dodavatele (místo vzniku odpadu)	
Název	Integrovaná střední škola automobilní, Brno, příspěvková organizace
Adresa	Dunajevského 1 616 00 Brno
IČ	00219321
ZÚJ	550990
IČZ/IČP/ IČOB/ORP*	

* Uvedte příslušnou identifikaci daného dodavatele: **IČZ** - identifikační číslo zařízení nebo **IČP** - identifikační číslo provozovny podle živnostenského zákona, pokud odpad pochází z provozovny, která nemá IČP přiděleno, nutno vyplnit číslo vlastní nebo **IČOB** - identifikační číslo obchodníka. Činnost mimo pevnou provozovnu se eviduje na **ORP/SOP**, kde se činnost provádí.

Katalogové číslo a kategorie odpadu:	2 0 0 3 0 1 0
Název druhu odp.:	Směsný komunální odpad

V případě odpadu katalogových čísel 16 11 01*, 16 11 03* a 16 11 05* musí být uveden údaj, zda obsahují azbest.

Výčet nebezpečných vlastností NO:	HP1 Výbušný	HP5 Toxický (orgány)	HP9 Infekční	HP13 Senzibilující
	HP2 Oxidující	HP6 Akutně toxický	HP10 Teratogenní	HP14 Ekotoxický
	HP3 Hořlavý	HP7 Karcinogenní	HP11 Mutagenní	HP15 Následně nebezpečný
	HP4 Dráždivý	HP8 Žiravé	HP12 Uvolňuje plyn	
Další informace, jsou-li požadovány: Např. v případě odpadu skupiny 19 původem ze skupin 20 a 15 01 a 17 podle Katalogu odpadů údaj o tom, jaká hmotnost z předávaného odpadu je původem z každé z těchto skupin.				
Protokol o výsledcích zkoušek:				

Čestně prohlašuji, že:

- všechny informace uvedené v tomto dokumentu jsou pravdivé a úplné
- s odpadem nelze nakládat jiným způsobem v souladu s hierarchií způsobů nakládání s odpady podle platné legislativy
- biologicky rozložitelný podíl komunálního odpadu nepřesahuje 50%
- směsný komunální odpad byl vyříděn o nebezpečné a využitelné složky a komodity určené ke zpětnému odběru

Datum: 12.05.2022

Jméno a příjmení osoby odpovědné za informace v PIO:

Podpis:



Smlouva o vypořádání závazků

uzavřená dle § 1746, odst. 2 zákona č. 89/2012 Sb., občanský zákoník, v platném znění, mezi těmito smluvními stranami:

Integrovaná střední škola automobilní Brno, příspěvková organizace

Křížíkova 106/15, 612 00 Brno

IČO: 00219321

DIČ: CZ00219321

Zastoupení: Ing. Milan Chylík

dále jen jako „objednatel“

a

AVE CZ odpadové hospodářství s.r.o.

Pražská 1321/38a, 102 00 Praha 10

Provozovna: Brno, U Vlečky 592, 664 42 Modřice

IČO: 49356089

DIČ: CZ49356089

dále jen jako „zhotovitel“

I.

Popis skutkového stavu

1. Smluvní strany uzavřely dne 12.05.2022 smlouvu č. 210275/16.05.2022, jejímž předmětem bylo přebírat odpady od objednatele. Tato smlouva byla aktualizovaná na základě předchozích smluv.
2. Strana objednatele je povinným subjektem pro zveřejňování v registru smluv dle smlouvy uvedené v ustanovení odst. 1. tohoto článku a má povinnost uzavřenou smlouvu zveřejnit postupem podle zákona č. 340/2015 Sb., zákon o registru smluv, ve znění pozdějších předpisů.
3. Obě smluvní strany shodně konstatují, že do okamžiku sjednání této smlouvy nedošlo k uveřejnění smlouvy uvedené v odst. 1 tohoto článku v registru smluv, a že jsou si vědomy právních následků s tím spojených.
4. V zájmu úpravy vzájemných práv a povinností vyplývajících z původně sjednané smlouvy, s ohledem na skutečnost, že obě strany jednaly s vědomím závaznosti uzavřené smlouvy a v souladu s jejím obsahem plnily, co si vzájemně ujednaly, a ve snaze napravit stav vzniklý v důsledku neuveřejnění smlouvy v registru smluv, sjednávají smluvní strany tuto novou smlouvu ve znění, jak je dále uvedeno.

II.

Práva a závazky smluvních stran

1. Smluvní strany si tímto ujednáním vzájemně stvrzují, že obsah vzájemných práv a povinností, který touto smlouvou nově sjednávají, je zcela a beze zbytku vyjádřen textem původně sjednané smlouvy¹, která tvoří pro tyto účely přílohu této smlouvy. Lhůty se rovněž řídí původně sjednanou smlouvou a počítají se od uplynutí 31 dnů od data jejího uzavření.
2. Smluvní strany prohlašují, že veškerá vzájemně poskytnutá plnění na základě původně sjednané smlouvy považují za plnění dle této smlouvy a že v souvislosti se vzájemně poskytnutým plněním nebudou vzájemně vznášet vůči druhé smluvní straně nároky z titulu bezdůvodného obohacení.
3. Smluvní strany prohlašují, že veškerá budoucí plnění z této smlouvy, která mají být od okamžiku jejího uveřejnění v registru smluv plněna v souladu s obsahem vzájemných závazků vyjádřeným v příloze této smlouvy, budou splněna podle sjednaných podmínek.
4. Smluvní strana, která je povinným subjektem pro zveřejňování v registru smluv dle smlouvy uvedené v čl. I. odst. 1 této smlouvy, se tímto zavazuje druhé smluvní straně k neprodlenému zveřejnění této smlouvy a její kompletní přílohy v registru smluv v souladu s ustanovením § 5 zákona o registru smluv.

III.

Závěrečná ustanovení

1. Tato smlouva o vypořádání závazků nabývá účinnosti dnem uveřejnění v registru smluv.
2. Tato smlouva o vypořádání závazků je vyhotovena ve dvou stejnopisech, každý s hodnotou originálu, přičemž každá ze smluvních stran obdrží jeden stejnopis.

Příloha č. 1 – Smlouva č.210275/16.05.2022 podepsaná dne 12.05.2022

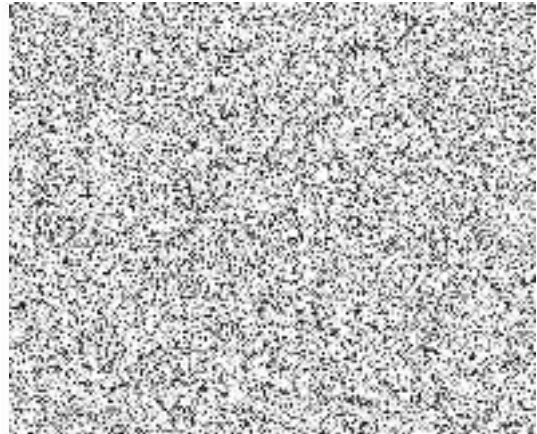
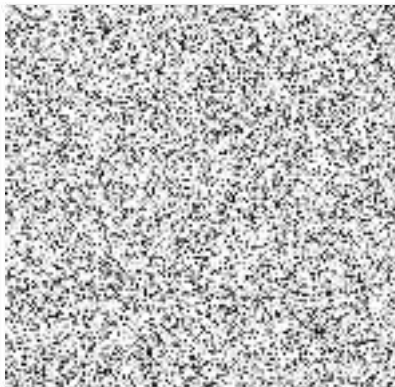

¹ V případě jakýchkoli změn smlouvy na veřejnou zakázku musí být tyto změny v souladu s § 222 zákona č. 134/2016, o zadávání veřejných zakázek, jinak by mohl být postup zadavatele považován za přestupek dle § 268 tohoto zákona.