



Dodatek č. 1

ke Smlouvě č.135/2009-O26

uzavřené dle § 269 odst. 2 zákona č. 513/1991 Sb.
obchodního zákoníku, v platném znění



mezi

Obchodní firma: ČD Cargo, a.s.
Sídlo: Praha 7, Holešovice, Jankovcova 1569/2c, PSČ 170 00
Zastupující: 
IČ: 28196678
DIČ: CZ28196678
Bankovní spojení: Komerční banka, a.s. Praha 1
Číslo účtu: 

ČD Cargo, a.s. je zapsána v obchodním rejstříku vedeném Městským soudem v Praze, oddíl B, vložka 12844

(dále jen „Objednatel“)

a

Obchodní firma: CNS a. s.
Sídlo: Mělník, Nad Šafranicí 574, PSČ 276 01
Jednající: Ing. Petrem Samkem, místopředsedou představenstva
IČ: 26129558
DIČ: CZ26129558
Bankovní spojení: 
Číslo účtu: 

CNS a.s. je zapsána v obchodním rejstříku vedeném Městským soudem v Praze, oddíl B, vložka 6233

(dále jen „Poskytovatel“)

S platností od 1. 7. 2011 se výše uvedené smluvní strany dohodly na změně rozsahu plnění a ceny Smlouvy 135/2009-O26.

V důsledku této skutečnosti se ruší článek IV. Odstavec 1) a nahrazuje se následujícím zněním:

Provozovatel a objednatel se dohodli na typu služby [redacted] za poskytnutí nevýhradní licence k užívání licenčního software a přístupu ke [redacted] s platností od 1. 7. 2011 s parametry:

Počet přenesených souborů na GRC za měsíc: [redacted]
Měsíční paušální poplatek za max. souborů (be: [redacted]
Cena za 1 další přenesený soubor nad limit (be: [redacted]

Ostatní články a ustanovení smlouvy 135/2009-O26 zůstávají beze změny.

Za ČD Cargo, a.s.:
V Praze dne: 22.6.2011

Za CNS a.s.
V Mělníku dne: 30.6.2011

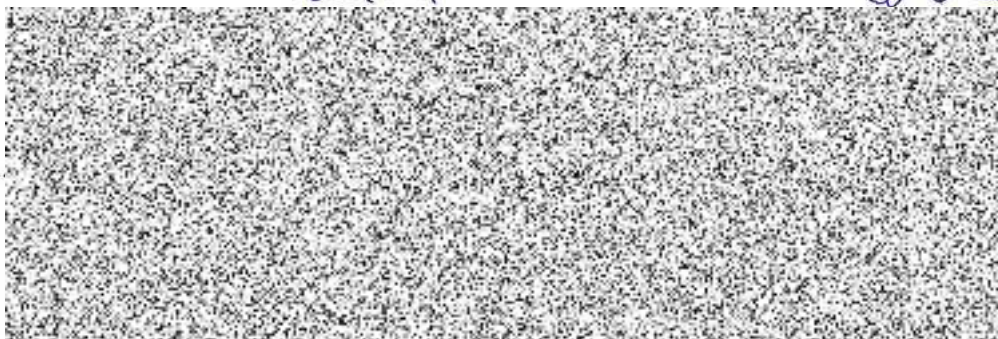

 **CNS a.s.**
NAD ŠAFRANICÍ 574
276 01 MĚLNÍK (3
☎ +420 315 626 513, 315 626 449
DIČ: CZ26129556