

Harmonogram stavby : Parkoviště pro osobní automobily v areálu DsPS, Bílina

Zhotovitel : Petr Arzáš s.r.o.

Číslo	Název	13			14				15					16					17					18					19								
		27	28	29	30	31	1	2	3	4	5	6	7	8	9	10	11	12	13	14	15	16	17	18	19	20	21	22	23	24	25	26	27	28	29	30	
1	Odstavná stání v ul. Brněnská	[Gantt bar spanning from day 27 to day 29]																																			
1	zemní práce	[Gantt bar spanning from day 27 to day 16]																																			
5	komunikace pozemní	[Gantt bar spanning from day 27 to day 16]																																			
9	ostatní konstrukce a bourání	[Gantt bar spanning from day 27 to day 16]																																			
997	přesun sutě	[Gantt bar spanning from day 27 to day 16]																																			
998	přesun tmel	[Gantt bar spanning from day 27 to day 16]																																			
3	Světla s kompletní konstrukce	[Gantt bar spanning from day 27 to day 16]																																			
VRN	Vedlejší rozpočtové náklady	[Gantt bar spanning from day 27 to day 16]																																			

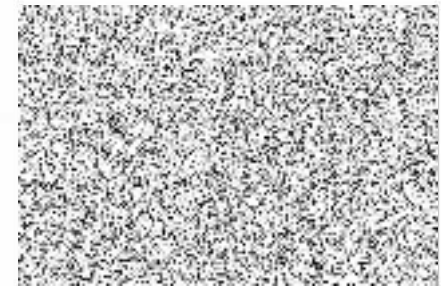

REKAPITULACE STAVBY

Kód: NE2D45
Stavba: Parkoviště pro os. automobil v areálu DsPS, Bílina

KSO: CC-CZ:
Místo: Datum: 12. 10. 2022

Zadavatel: IČ:
Město Bílina DIČ:
Uchazeč: IČ: 27280012
Petr Arpáš s.r.o. DIČ: CZ27280012
Projektant: IČ:
NE2D Projekt s.r.o. DIČ:

Zpracovatel: IČ:
 DIČ:

Poznámka:
Soupis prací je sestaven s využitím Cenové soustavy URS. Položky, které pochází z této cenové soustavy, jsou ve sloupci 'Cenová soustava' označeny popisem 'CS ÚRS' a úrovní příslušného kalendářního pololetí. Veškeré další informace vymezující popis a podmínky použití těchto položek z Cenové soustavy, které nejsou uvedeny přímo v soupisu prací, jsou neomezeně dálkově k dispozici na webu podminky.urs.cz.

Cena bez DPH **480 000,00**

	sazba daně	Základ daně	Výše daně
DPH základní	21,00%	480 000,00	100 800,00
snížená	15,00%	0,00	0,00

Cena s DPH	v	CZK	580 800,00
-------------------	----------	------------	-------------------

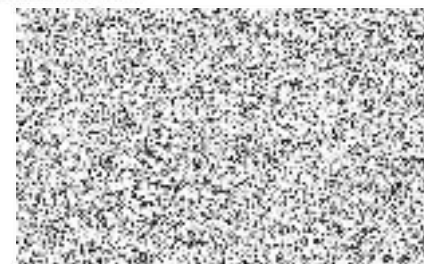

REKAPITULACE OBJEKTŮ STAVBY A SOUPISŮ PRACÍ

Kód: NE2D45

Stavba: Parkoviště pro os. automobil v areálu DsPS, Bilina

Místo: Datum: 12. 10. 2022

Zadavatel: Město Bilina Projektant: NE2D Projekt s.r.o.

Uchazeč: Petr Arpáš s.r.o. Zpracovatel: 

Kód	Popis	Cena bez DPH [CZK]	Cena s DPH [CZK]	Typ
Náklady stavby celkem		480 000,00	580 800,00	
SO 101	Komunikace	480 000,00	580 800,00	STA

KRYCÍ LIST SOUPISU PRACÍ

Stavba:

Parkoviště pro os. automobil v areálu DsPS. Bílina

Objekt:

SO 101 - Komunikace

KSO:

Místo:

Zadavatel:

Město Bílina

Uchazeč:

Petr Arpáš s.r.o.

Projektant:

NE2D Projekt s.r.o.

Zpracovatel:

Lukáš Novák

Poznámka:

CC-CZ:

Datum: 12. 10. 2022

IČ:

DIČ:

IČ: 27280012

DIČ: CZ27280012

IČ:

DIČ:

IČ:

DIČ:

Cena bez DPH				480 000,00
---------------------	--	--	--	-------------------

	Základ daně	Sazba daně	Výše daně
DPH základní	480 000,00	21,00%	100 800,00
DPH snížená	0,00	15,00%	0,00

Cena s DPH	v CZK	580 800,00
-------------------	--------------	-------------------

REKAPITULACE ČLENĚNÍ SOUPISU PRACÍ

Stavba:

Parkoviště pro os. automobil v areálu DsPS, Bílina

Objekt:

SO 101 - Komunikace

Místo:

Zadavatel: Město Bílina

Uchazeč: Petr Arpáš s.r.o.

Datum: 12. 10. 2022

Projektant: NEZU Projekt

Zpracovatel: 

Kód dílu - Popis

Cena celkem [CZK]

Náklady stavby celkem

480 000,00

HSV - Práce a dodávky HSV

404 075,00

1 - Zemní práce

90 693,52

2 - Zakládání

1 420,00

3 - Svislé a kompletní konstrukce

77 029,28

5 - Komunikace pozemní

99 327,24

8 - Trubní vedení

10 510,00

9 - Ostatní konstrukce a práce, bourání

51 327,58

997 - Přesun sutě

67 246,70

998 - Přesun hmot

6 520,68

PSV - Práce a dodávky PSV

13 035,00

741 - Elektroinstalace - silnoproud

13 035,00

HZS - Hodinové zúčtovací sazby

2 450,00

VRN - Vedlejší rozpočtové náklady

60 440,00

VRN1 - Průzkumné, geodetické a projektové práce

30 000,00

VRN3 - Zařízení staveniště

12 440,00

VRN4 - Inženýrská činnost

18 000,00

SOUPIS PRACÍ

Stavba:

Parkoviště pro os. automobil v areálu DsPS, Bílina

Objekt:

SO 101 - Komunikace

Místo:

Datum: 12. 10. 2022

Zadavatel: Město Bílina

Projektant: NEZU Projekt

Uchazeč: Petr Arpáš s.r.o.

Zpracovatel: Lukáš Novák

POČ	Ty p	Kód	Popis	MJ	Množství	J.cena [CZK]	Cena celkem [CZK]	Cenová soustava
Náklady soupisu celkem							480 000,00	
D		HSV	Práce a dodávky HSV				404 075,00	
D	1		Zemní práce				90 693,52	
1	K	113106123	Rozebrání dlažeb komunikací pro pěši s přemístěním hmot na skládku na vzdálenost do 3 m nebo s naložením na dopravní prostředek s ložem z kameniva nebo živice a s jakoukoliv výplní spár ručně ze zámkové dlažby	m2	17,000	80,00	1 360,00	CS ÚRS 2022 02
		Online PSC	https://podminky.urs.cz/item/CS_URS_2022_02/113106123					
		vv	Bourání dlážděného chodníku					
		vv	17		17,000			
2	K	113107123	Odstranění podkladů nebo krytů ručně s přemístěním hmot na skládku na vzdálenost do 3 m nebo s naložením na dopravní prostředek z kameniva hrubého drceného, o tl. vrstvy přes 200 do 300 mm	m2	29,000	600,00	17 400,00	CS ÚRS 2022 02
		Online PSC	https://podminky.urs.cz/item/CS_URS_2022_02/113107123					
		vv	Bourání asfaltové komunikace					
		vv	12		12,000			
		vv	Bourání dlážděného chodníku					
		vv	17		17,000			
		vv	Součet		29,000			
3	K	113107132	Odstranění podkladů nebo krytů ručně s přemístěním hmot na skládku na vzdálenost do 3 m nebo s naložením na dopravní prostředek z betonu prostého, o tl. vrstvy přes 150 do 300 mm	m2	4,000	350,00	1 400,00	CS ÚRS 2022 02
		Online PSC	https://podminky.urs.cz/item/CS_URS_2022_02/113107132					
		vv	Bourání betonového podkladu:					
		vv	4		4,000			
4	K	113107142	Odstranění podkladů nebo krytů ručně s přemístěním hmot na skládku na vzdálenost do 3 m nebo s naložením na dopravní prostředek živických, o tl. vrstvy přes 50 do 100 mm	m2	12,000	200,00	2 400,00	CS ÚRS 2022 02
		Online PSC	https://podminky.urs.cz/item/CS_URS_2022_02/113107142					
		vv	Bourání asfaltové komunikace					
		vv	12		12,000			
5	K	113201112	Vytrhání obrub s vybouráním lože, s přemístěním hmot na skládku na vzdálenost do 3 m nebo s naložením na dopravní prostředek silničních ležatých	m	31,000	125,00	3 875,00	CS ÚRS 2022 02

PO	Typ	Kód	Popis	MJ	Množství	J.cena [CZK]	Cena celkem [CZK]	Cenová soustava
			Online PSC https://podminky.urs.cz/item/CS_URS_2022_02/113251112					
6	K	122252203	Odkopávky a prokopávky nezapažené pro silnice a dálnice strojné v hornině třídy těžitelnosti I do 100 m3	m3	20,000	155,00	3 100,00	CS ÚRS 2022 02
			Online PSC https://podminky.urs.cz/item/CS_URS_2022_02/122452203					
7	K	122452203	Odkopávky a prokopávky nezapažené pro silnice a dálnice strojné v hornině třídy těžitelnosti II do 100 m3	m3	20,000	570,00	11 400,00	CS ÚRS 2022 02
			Online PSC https://podminky.urs.cz/item/CS_URS_2022_02/131213701					
8	K	131213701	Hloubení nezapažených jam ručně s urovnáním dna do předepsaného profilu a spádu v hornině třídy těžitelnosti I skupiny 3 soudržných	m3	0,400	990,00	396,00	CS ÚRS 2022 02
			Online PSC https://podminky.urs.cz/item/CS_URS_2022_02/131213701					
	VV		Betonové patky					
	VV		0,5*0,5*0,8*2		0,400			
9	K	162751117	Vodorovné přemístění výkopku nebo sypaniny po suchu na obvyklém dopravním prostředku, bez naložení výkopku, avšak se složením bez rozhrnutí z horniny třídy těžitelnosti I skupiny 1 až 3 na vzdálenost přes 9 000 do 10 000 m	m3	40,400	240,00	9 696,00	CS ÚRS 2022 02
			Online PSC https://podminky.urs.cz/item/CS_URS_2022_02/162751117					
	VV		20*20*0,4		40,400			
10	K	162751119	Vodorovné přemístění výkopku nebo sypaniny po suchu na obvyklém dopravním prostředku, bez naložení výkopku, avšak se složením bez rozhrnutí z horniny třídy těžitelnosti I skupiny 1 až 3 na vzdálenost Připlátek k ceně za každých dalších i započalých 1 000 m	m3	202,000	22,00	4 444,00	CS ÚRS 2022 02
			Online PSC https://podminky.urs.cz/item/CS_URS_2022_02/162751119					
	VV		40,4*5		202,000			
11	K	167151101	Nakládání, skládání a překládání neulehlého výkopku nebo sypaniny strojně nakládání, množství do 100 m3, z horniny třídy těžitelnosti I, skupiny 1 až 3	m3	40,400	150,00	6 060,00	CS ÚRS 2022 02
			Online PSC https://podminky.urs.cz/item/CS_URS_2022_02/167151101					
	VV		40,4		40,400			
	VV		Souče:		40,400			
12	K	171201231	Poplatek za uložení stavebního odpadu na recyklační skládce (skládkovné) zeminy a kamení zaříděného do Katalogu odpadů pod kódem 17 05 04	t	72,720	260,00	18 907,20	CS ÚRS 2022 02
			Online PSC https://podminky.urs.cz/item/CS_URS_2022_02/171201231					
	VV		40,4*1,8		72,720			
	VV		Souče:		72,720			
13	K	171251201	Uložení sypaniny na skládky nebo meziskládky bez hutnění s upravením uložené sypaniny do předepsaného tvaru	m3	40,400	20,00	808,00	CS ÚRS 2022 02
			Online PSC https://podminky.urs.cz/item/CS_URS_2022_02/171251201					
	VV		40,4		40,400			
	VV		Součet		40,400			
14	K	181152302	Úprava pláně na stavbách silnic a dálnic strojně v zářezích mimo skalních se zřutněním	m2	78,000	28,50	2 223,00	CS ÚRS 2022 02
			Online PSC https://podminky.urs.cz/item/CS_URS_2022_02/181152302					
15	K	181411131	Založení trávníku na půdě předem připravené plochy do 1000 m2 výševem včetně utažení parkového v rovině nebo na svahu do 1:5	m2	22,000	19,90	437,80	CS ÚRS 2022 02
			Online PSC https://podminky.urs.cz/item/CS_URS_2022_02/181411131					
	VV		22		22,000			
16	M	00572410	osivo směs travní parková	kg	0,440	99,00	43,56	CS ÚRS 2022 02
			Online PSC https://podminky.urs.cz/item/CS_URS_2022_02/00572410					
	VV		22*0,02 Přepočtené koeficientem množství		0,440			

PC	Ty p	Kód	Popis	MJ	Množství	J.cena [CZK]	Cena celkem [CZK]	Genová soustava
	vv		Dlažďené vjezdy tl. 320mm - fr.0/32					
	vv		17		17,000			
	vv		Dlažďené parkoviště tl. 320mm - fr.8/32					
	vv		30		30,000			
	vv		Součet:		47,000			
27	K	565135101	Asfaltový beton vrstva podkladní ACP 16 (obalované kamenivo střednězrné - OKS) s rozprostřením a zhutněním v pruhu šířky do 1,5 m, po zhutnění tl. 50 mm:	m2	20,000	420,00	8 400,00	CS ÚRS 2022 02
	Online PSC		https://podminky.urs.cz/item/CS_URS_2022_02/565135101					
	vv		Asfaltová komunikace tl. 390mm					
	vv		20		20,000			
28	K	573231106	Postřík spojovací PS bez posypu kamenivem ze silniční emulze, v množství 0,30 kg/m2	m2	20,000	8,00	160,00	CS ÚRS 2022 02
	Online PSC		https://podminky.urs.cz/item/CS_URS_2022_02/573231106					
	vv		Asfaltová komunikace tl. 390mm					
	vv		20		20,000			
29	K	573231111	Postřík spojovací PS bez posypu kamenivem ze silniční emulze, v množství 0,70 kg/m2	m2	20,000	19,00	380,00	CS ÚRS 2022 02
	Online PSC		https://podminky.urs.cz/item/CS_URS_2022_02/573231111					
	vv		Asfaltová komunikace tl. 390mm					
	vv		20		20,000			
30	K	577134031	Asfaltový beton vrstva ohrusná ACO 11 (ABS) s rozprostřením a se zhutněním z modifikovaného asfaltu v pruhu šířky do 1,5 m, po zhutnění tl. 40 mm	m2	20,000	420,00	8 400,00	CS ÚRS 2022 02
	Online PSC		https://podminky.urs.cz/item/CS_URS_2022_02/577134031					
	vv		Asfaltová komunikace tl. 390mm					
	vv		20		20,000			
31	K	596211110	Kladení dráhy z betonových zamkových dráždic komunikací pro pesťrouče s rozem z kameniva těžkého nebo drceného tl. do 40 mm, s vyplněním spár s dvojitým hutněním, vibrováním a se smetením přebytečného materiálu na krajnici tl. 60 mm skupiny A, pro plochy	m2	13,000	355,00	4 615,00	CS ÚRS 2022 02
	Online PSC		https://podminky.urs.cz/item/CS_URS_2022_02/596211110					
	vv		Dlažďený chodník tl. 240mm					
	vv		13		13,000			
32	M	59245018	dlažba tvar obdélník betonová 200x100x60mm přírodní	m2	13,390	330,00	4 418,70	CS ÚRS 2022 02
	vv		13*1,03 Přepočtené koeficientem množství		13,390			
33	K	596212210	Kladení dráhy z betonových zamkových dráždic pozemních komunikací pro pesťrouče s rozem z kameniva těžkého nebo drceného tl. do 50 mm, s vyplněním spár, s dvojitým hutněním, vibrováním a se smetením přebytečného materiálu na krajnici tl. 80 mm skupiny A, pro plochy	m2	17,000	375,00	6 375,00	CS ÚRS 2022 02
	Online PSC		https://podminky.urs.cz/item/CS_URS_2022_02/596212210					
	vv		Dlažďené vjezdy tl. 320mm					
	vv		17		17,000			
	vv		Součet		17,000			
34	M	59245020	dlažba tvar obdélník betonová 200x100x80mm přírodní	m2	15,450	500,00	7 725,00	CS ÚRS 2022 02
	vv		Dlažďené vjezdy tl. 320mm					
	vv		15		15,000			
	vv		15*1,03 Přepočtené koeficientem množství		15,450			
35	M	59245226	dlažba tvar obdélník betonová pro nevidomé 200x100x80mm barevná	m2	2,060	699,00	1 439,94	CS ÚRS 2022 02

PČ	Typ	Kód	Popis	MJ	Množství	J.cena [CZK]	Cena celkem [CZK]	Cenová soustava
	VV		Dlažděné vjezdy tl. 320mm					
	VV		2		2,000			
	VV		2*1,03 'Přepočtené koeficientem množství		2,060			
36	K	596212214	Kladení dlažby z betonových zámkových dlaždic pozemních komunikací ručně s ložem z kameniva těženého nebo drceného tl. do 50 mm, s vyplněním spár, s dvojitým hutněním vibrováním a se smetením přebytečného materiálu na krajnici tl. 80 mm skupiny A, pro plochy	m2	17,000	25,30	430,10	CS ÚRS 2022 02
			Příplatek k cenám za dlažbu z prvků dvou barev					
			https://podminky.urs.cz/item/CS_URS_2022_02/596212214					
37	K	596412210	Kladení dlažby z betonových vegetačních dlaždic pozemních komunikací s ložem z kameniva těženého nebo drceného tl. do 50 mm, s vyplněním spár a vegetačních otvorů, s hutněním vibrováním tl. 80 mm, pro plochy do 50 m2	m2	30,000	310,00	9 300,00	CS ÚRS 2022 02
			https://podminky.urs.cz/item/CS_URS_2022_02/596412210					
	VV		Dlažděné parkoviště tl. 320mm					
	VV		30		30,000			
38	M	M541	Betonová dlažba - vegetační tvárnice (např. ERBO)	m2	30,900	315,00	9 733,50	
	VV		30*1,03 'Přepočtené koeficientem množství		30,900			
							10 510,00	
		D 8	Trubní vedení					
39	K	895941111	Zřízení vpustí kanalizační uliční z betonových dílců typ UV-50 normální	kus	1,000	2 000,00	2 000,00	
40	M	59223852	дно pro uliční vpust' s kalovou prohlubní betonové 450x300x50mm	kus	1,000	300,00	300,00	CS ÚRS 2022 02
41	M	59223854	skruž pro uliční vpust' s výtokovým otvorem PVC betonová 450x350x50mm	kus	1,000	670,00	670,00	CS ÚRS 2022 02
42	M	59223856	skruž pro uliční vpust' horní betonová 450x195x50mm	kus	1,000	400,00	400,00	CS ÚRS 2022 02
43	M	59223860	skruž pro uliční vpust' středová betonová 450x195x50mm	kus	1,000	500,00	500,00	CS ÚRS 2022 02
44	M	59223874	koš vysoký pro uliční vpustí žárové Pz plech pro rám 500/300mm	kus	1,000	950,00	950,00	CS ÚRS 2022 02
45	M	55242320	mříž vtoková litinová plochá 500x500mm	kus	1,000	4 890,00	4 890,00	CS ÚRS 2022 02
46	K	R1111	Výšková úprava uličních vpustí	kus	1,000	800,00	800,00	
	VV		1		1,000			
	VV		Součet:		1,000			
		D 9	Ostatní konstrukce a práce, bourání				51 327,58	
47	K	915211112	Vodorovné dopravní značení stříkaným plastem dělicí čára šířky 125 mm souvislá bílá retroreflexní	m	5,000	40,00	200,00	CS ÚRS 2022 02
			https://podminky.urs.cz/item/CS_URS_2022_02/915211112					
	VV		sání kolmé V10b					
	VV		5		5,000			
48	K	915211116	Vodorovné dopravní značení stříkaným plastem dělicí čára šířky 125 mm souvislá žlutá retroreflexní	m	20,000	62,00	1 240,00	CS ÚRS 2022 02
			https://podminky.urs.cz/item/CS_URS_2022_02/915211116					
	VV		žluté zkřížené čáry V12b					
	VV		20		20,000			
49	K	915611111	Předznačení pro vodorovné značení stříkané barvou nebo provácené z náterových hmot liniové dělicí čáry, vodící proužky	m	25,000	5,80	145,00	CS ÚRS 2022 02
			https://podminky.urs.cz/item/CS_URS_2022_02/915611111					

PC	Ty P	Kód	Popis	MJ	Množství	J.cena [CZK]	Cena celkem [CZK]	Cenová soustava
50	K	916131213	Osazení silničního obrubníku betonového se zřízením lože, s vyplněním a zatřením spár cementovou maltou stojatého s boční opěrou z betonu prostého	m	54,000	277,00	14 958,00	CS ÚRS 2022 02
		Online PSC	https://podminky.urs.cz/item/CS_URS_2022_02/916131213					
	VV		BO 15/25					
	VV		12		12,000			
	VV		BO 15/15					
	VV		3		3,000			
	VV		BO 15-25/15					
	VV		1		1,000			
	VV		BO 10/25					
	VV		38		38,000			
	VV		Součet		54,000			
51	M	59217031	obrubník betonový silniční 1000x150x250mm	m	12,240	200,00	2 448,00	CS ÚRS 2022 02
	VV		12		12,000			
	VV		12*1,02 'Přepočtené koeficientem množství		12,240			
52	M	59217029	obrubník betonový silniční nájezdový 1000x150x150mm	m	3,060	167,00	511,02	CS ÚRS 2022 02
	VV		3		3,000			
	VV		3*1,02 'Přepočtené koeficientem množství		3,060			
53	M	59217030	obrubník betonový silniční přechodový 1000x150x150-250mm	m	1,020	488,00	497,76	CS ÚRS 2022 02
	VV		1		1,000			
	VV		1*1,02 'Přepočtené koeficientem množství		1,020			
54	M	59217017	obrubník betonový 1000x100x250mm	m	38,760	180,00	6 976,80	CS ÚRS 2022 02
	VV		38		38,000			
	VV		38*1,02 'Přepočtené koeficientem množství		38,760			
55	K	919726123	Geotextilie netkaná pro ochranu, separaci nebo filtraci měrná hmotnost přes 300 do 500 g/m2 (srovnání)	m2	30,000	90,00	2 700,00	CS ÚRS 2022 02
		Online PSC	https://podminky.urs.cz/item/CS_URS_2022_02/919726123					
	VV		Dlažďené parkoviště tl. 320mm					
	VV		30		30,000			
56	K	919735112	Rezaní stávajícího živичného krytu nebo podkladu hloubky přes 50 do 100 mm	m	11,000	91,00	1 001,00	CS ÚRS 2022 02
		Online PSC	https://podminky.urs.cz/item/CS_URS_2022_02/919735112					
57	K	R8423	Odstranění stávajícího oplocení, vč. likvidace	m	15,000	370,00	5 550,00	
58	K	R8465	Odstranění stávajících věšáků, vč. likvidace	kus	6,000	100,00	600,00	
59	K	R015	Chráníčka	m	15,000	400,00	6 000,00	
60	K	R158	Ocelová chráníčka s kluzným vedením 120stupňů	m	5,000	1 700,00	8 500,00	
	D	997	Přesun sutě				67 216,70	
61	K	997221571	Vodorovná doprava vybouraných hmot bez naložení, ale se složením a s hrubým urovnáním na vzdálenost do 1 km	t	31,310	610,00	19 099,10	CS ÚRS 2022 02
		Online PSC	https://podminky.urs.cz/item/CS_URS_2022_02/997221571					
62	K	997221579	Vodorovná doprava vybouraných hmot bez naložení, ale se složením a s hrubým urovnáním na vzdálenost Příplatek k ceně za každý další i započalý 1 km přes 1 km	t	438,340	15,00	6 575,10	CS ÚRS 2022 02
		Online PSC	https://podminky.urs.cz/item/CS_URS_2022_02/997221579					

PČ	Typ	Kód	Popis	MJ	Množství	J.cena [CZK]	Cena celkem [CZK]	Cenová soustava
	VV		31,37*14		438,340			
	VV		Součet		438,340			
63	K	997221612	Nakládání na dopravní prostředky pro vodorovnou dopravu vybouraných hmot	t	31,310	500,00	15 655,00	CS ÚRS 2022 02
			Online PSC					https://podminky.urs.cz/item/CS_URS_2022_02/997221612
64	K	997221615	Poplatek za uložení stavebního odpadu na skládce (skládkovně) z prostého betonu zaříděného do Katalogu odpadů pod kódem 17 01 01	t	15,910	650,00	10 341,50	CS ÚRS 2022 02
			Online PSC					https://podminky.urs.cz/item/CS_URS_2022_02/997221615
	VV		4,42-8,99+2,5		15,910			
65	K	997221645	Poplatek za uložení stavebního odpadu na skládce (skládkovně) asfaltového bez obsahu dehtu zaříděného do Katalogu odpadů pod kódem 17 03 02	t	2,640	1 550,00	4 092,00	CS ÚRS 2022 02
			Online PSC					https://podminky.urs.cz/item/CS_URS_2022_02/997221645
	VV		2,64		2,640			
66	K	997221655	Poplatek za uložení stavebního odpadu na skládce (skládkovně) zeminy a kamení zaříděného do Katalogu odpadů pod kódem 17 05 04	t	12,760	900,00	11 484,00	CS ÚRS 2022 02
			Online PSC					https://podminky.urs.cz/item/CS_URS_2022_02/997221655
	VV		12,76		12,760			
	D	998	Přesun hmot				6 520,68	
67	K	998223011	Přesun hmot pro pozemní komunikace s krytem dlážděným dopravní vzdálenost do 200 m jakékoliv délky objektu	t	36,226	180,00	6 520,68	CS ÚRS 2022 02
			Online PSC					https://podminky.urs.cz/item/CS_URS_2022_02/998223011
	D	PSV	Práce a dodávky PSV				13 035,00	
	D	741	Elektroinstalace - silnoproud				13 035,00	
68	K	K001	Proudový chránič s nadproudovou ochranou 10A.	kus	1,000	1 200,00	1 200,00	
69	K	K002	Kabel CYKY 3x1,5	m	20,000	250,00	5 000,00	
70	K	K003	CYY (FeZn)	m	20,000	100,00	2 000,00	
71	K	K004	El. instalační chránička	m	5,000	200,00	1 000,00	
72	K	K005	Elektroinstalační lišty	m	15,000	89,00	1 335,00	
73	K	K006	Podružný materiál	kpl	1,000	1 000,00	1 000,00	
74	K	K007	Výchozí revize	kpl	1,000	1 500,00	1 500,00	
	D	HZS	Hodinové zúčtovací sazby				2 450,00	
75	K	HZS1292	Hodinové zúčtovací sazby profesí HSV zemní a pomocné práce stavební dělník	hod	10,000	245,00	2 450,00	CS ÚRS 2022 02
			Online PSC					https://podminky.urs.cz/item/CS_URS_2022_02/HZS1292
	D	VRN	Vedlejší rozpočtové náklady				60 440,00	
	D	VRN1	Průzkumné, geodetické a projektové práce				30 000,00	
76	K	012103000	Geodetické práce před výstavbou	nh	15,000	500,00	7 500,00	
	VV		HZS Geodet					

PČ	Ty p	Kód	Popis	MJ	Množství	J.cena [CZK]	Cena celkem [CZK]	Cenová soustava
	vv		15		15,000			
77	K	012203000	Geodetické práce při provádění stavby	nh	15,000	500,00	7 500,00	
	vv		HZS Geode:					
	vv		15		15,000			
78	K	012303000	Geodetické práce po výstavbě - 3x paré DSPS	nh	15,000	500,00	7 500,00	
	vv		HZS Geode:					
	vv		15		15,000			
79	K	013254000	Dokumentace skutečného provedení stavby - 3x paré	nh	15,000	500,00	7 500,00	
	vv		HZS technik odborný					
	vv		15		15,000			
D VRN3 Zařízení staveniště							12 440,00	
80	K	032903000	Náklady na provoz a údržbu vybavení staveniště	kpl	1,000	5 000,00	5 000,00	
81	K	034103000	Oplocení staveniště	souhr	1,000	5 000,00	5 000,00	
	vv		1		1,000			
82	K	034303000	Dopravní značení na staveništi	souhr	1,000	2 000,00	2 000,00	
	vv		ocení DIO, včetně nákladů na následné rozmístění značek					
	vv		1		1,000			
83	K	034503000	Informační tabule na staveništi	kus	1,000	440,00	440,00	
D VRN4 Inženýrská činnost							18 000,00	
84	K	043134000	Zkoušky zatěžovací	kpl	3,000	6 000,00	18 000,00	