

**Krajská správa a údržba silnic Středočeského kraje, příspěvková organizace  
150 21 PRAHA 5, Zborovská 11**

---

Číslo smlouvy povinného: **S-3448/00066001/2022 -KH/SO/VB**  
Externí číslo: **S-7600/KSUS/2022**

## **SMLOUVA O ZŘÍZENÍ VĚCNÉHO BŘEMENE SLUŽEBNOSTI**

kteřou níže uvedeného dne, měsíce a roku uzavírají a podpisem již uzavřely podle § 509 a § 1257-1266 a 1299-1302 zákona č. 89/2012 Sb., občanský zákoník, v aktuálním znění, v kontextu s § 104 zákona č. 127/2005 Sb., o elektronických komunikacích a o změně některých souvisejících zákonů (zákon o elektronických komunikacích), ve znění pozdějších předpisů, a § 25 odst. 6 písm. d) a § 36 odst. 3 zákona č. 13/1997 Sb., o pozemních komunikacích, ve znění pozdějších předpisů

### **Středočeský kraj**

IČ: 70891095, DIČ: CZ70891095

se sídlem Praha 5 – Smíchov, Zborovská 11, PSČ 150 21

**zastoupen Krajskou správou a údržbou silnic Středočeského kraje,  
příspěvková organizace,**

IČ: 00066001, DIČ: CZ00066001

se sídlem Praha 5 - Smíchov, Zborovská 11, PSČ 150 21

zastoupená [redacted] ředitelem Krajské správy a údržby silnic Středočeského kraje, příspěvková organizace, oprávněný k výkonu práv a povinností Středočeského kraje podle zákona č. 13/1997 Sb., o pozemních komunikacích ve znění pozdějších předpisů

/dále jen „**povinný**“/

a

### **CETIN a.s.**

IČ: 04084063, DIČ: CZ04084063

se sídlem: Českomoravská 2510/19, Libeň, 190 00 Praha 9

zapsaná v obchodním rejstříku vedeném Městským soudem v Praze, odd. B, vložka 20623

zastoupená na základě plné moci společností

### **ATW Brno s.r.o.**

sídlo: Kuřimská 1503/42, Řečkovice, 621 00 Brno

IČO: 28272684, DIČ: CZ28272684

zapsaná v obchodním rejstříku vedeném Krajským soudem v Brně pod sp. zn. C 57816

zastoupena [redacted] jednatelem

/dále jen „**oprávněný**“/

povinný a oprávněný dále jen společně jako „**smluvní strany**“, jednotlivě „**smluvní strana**“

Název stavby: „**NIO\_FTTH\_Kolín-Kutná Hora\_Bohounovice**“ (dále jen „**stavba**“)

**Krajská správa a údržba silnic Středočeského kraje, příspěvková organizace  
150 21 PRAHA 5, Zborovská 11**

---

**Čl. I.**

**Úvodní ustanovení**

1. Oprávněný je oprávněn vykonávat komunikační činnosti ve smyslu ustanovení § 7 zákona č. 127/2005 Sb., o elektronických komunikacích a o změně některých souvisejících zákonů (zákon o elektronických komunikacích), ve znění pozdějších předpisů (dále jen „**zákon o elektronických komunikacích**“).
2. Smluvní strany prohlašují, že údaje v této smlouvě uvedené jsou v souladu se skutečností v době uzavření smlouvy. Smluvní strany se zavazují, že případné změny dotčených údajů oznámí bez prodlení druhé smluvní straně.
3. Tato smlouva je dohodou ve smyslu ust. § 104 odst. 3 zákona o elektronických komunikacích.

**Čl. II.**

**Nemovitost, k níž se věcné břemeno - služebnost zřizuje**

1. Povinný výslovně prohlašuje, že je vlastníkem nemovitosti, a to: pozemku **p.č. 42/7, 456/2, 456/20, 456/38, 474/1, 477/13 a 477/14**, zapsaného v katastru nemovitostí vedeném Katastrálním úřadem pro Středočeský kraj, Katastrální pracoviště Kolín pro **obec Červené Pečky, k.ú. Bohouňovice I**, na listu vlastnictví č. **874** (dále jen „**povinný pozemek**“) na základě rozhodnutí Ministerstva dopravy a spojů České republiky čj. 3796/01/1 KN ze dne 10.9.2001 podle ust. § 1 zákona č. 157/2000 Sb., o přechodu některých věcí, práv a závazků z majetku České republiky do majetku krajů, v aktuálním znění.

**Čl. III.**

**Zřízení věcného břemene - služebnosti**

1. Povinný zřizuje ve smyslu ustanovení § 1257-1266 a 1299-1302 zákona č. 89/2012 Sb., občanský zákoník, v platném znění (dále jen „**občanský zákoník**“), v souladu s ustanovením § 104 odst. 1 písm. a) a c) a odst. 3 zákona o elektronických komunikacích, k povinnému pozemku uvedenému v čl. II. této smlouvy, věcné břemeno - služebnost za účelem zřízení a provozování podzemního vedení a zařízení veřejné komunikační sítě (dále jen „**věcné břemeno**“), a to ve prospěch oprávněného, v rozsahu stanoveném příloženým geometrickým plánem č. **212-765/2021** vyhotoveným společností **GK GEO2007, s.r.o., Vrchní 1, 691 63 Velké Němčice**, ověřeným úředně oprávněným zeměměřičským inženýrem **Ing. Lenkou Hollou dne 19.10.2022 pod č. 441/2022** a schváleným Katastrálním úřadem pro Středočeský kraj, Katastrální pracoviště Kolín dne **24.10.2022 pod č. PGP-2123/2022-204**.
2. Oprávněný práva odpovídající věcnému břemeni přijímá a povinný je povinen tato práva strpět.
3. Věcné břemeno zanikne, nastanou-li takové změny, že stavba již nemůže sloužit svému účelu a potřebám oprávněného.

**Krajská správa a údržba silnic Středočeského kraje, příspěvková organizace  
150 21 PRAHA 5, Zborovská 11**

**Čl. IV.  
Náhrada**

1. Věcné břemeno tak, jak je výše uvedeno, se zřizuje úplatně. Záloha na jednorázovou náhradu byla uhrazena na základě uzavřené smlouvy o budoucí smlouvě o zřízení věcného břemene služebnosti registrační číslo **S-2628/00066001/2020-KH/SO/BS ze dne 11.1.2021 ve výši 347.149,00 Kč** (slovy: tři sta čtyřicet sedm tisíc jedno sto čtyřicet devět korun českých) včetně DPH 21 % na účet povinného před zahájením stavebních prací na stavbě.
2. Smluvní strany se dohodly, že za omezení výkonu vlastnického práva k povinnému pozemku poskytne oprávněný povinnému jednorázovou úhradu vypočtenou dle Ceníku Středočeského kraje k úhradě nájemného, náhrady za zřízení věcného břemene a za omezené užívání silnic II. a III. tříd ve Středočeském kraji, s účinností od 29.3.2022.

**Výpočet:  
Skutečnost:**

č.silnice	druh zásahu	sazba (Kč)	rozsah zásahu	částka (Kč)
III/12552	Uložení do zeleného pásu	400,00	700,74 m	280.296,00
III/12552	Podvrt-protlak	400,00	8,9 m	3.560,00
Místní komunikace	Uložení do pozemku Středočeského kraje	500,00		500,00
<b>Částka bez DPH k úhradě</b>				<b>284.356,00</b>
<b>Uhrazeno bez DPH dle smlouvy S-2628/00066001/2020-KH/SO/BS dle fa.č. 37210080 dne 9.2.2021</b>				<b>-286.900,00</b>
<b>K finančnímu vypořádání bez DPH</b>				<b>-2.544,00</b>

Uvedenou částku, ke které bude připočtena platná sazba DPH pro příslušný rok, ve kterém bude provedena fakturace, uhradí povinný na základě faktury vyhotovené správcem pozemků a silnic po podpisu této smlouvy na bankovní účet oprávněného se splatností do 30 dnů ode dne jejího doručení oprávněnému, před podáním návrhu na vklad do katastru nemovitostí. Za den úhrady se pro účely této smlouvy považuje den připsání částky náhrady na zmíněný účet.

3. Jakékoliv další náhrady (zejména nájemné) povinnému nepřísluší.

**Čl. V.  
Práva a povinnosti oprávněného a povinného**

1. Oprávněný je povinen:
  - a) oznámit povinnému každý vstup na povinný pozemek, ke kterému je oprávněn z této smlouvy;
  - b) šetřit co nejvíce majetek povinného;
  - c) uvést bez zbytečného odkladu na vlastní náklad povinný pozemek po provedení prací na komunikačním vedení (stavbě) do původního či náležitého stavu nebo se s povinným dohodnout na přiměřené náhradě;
  - d) oprávněný oznámí vstup na povinný pozemek povinnému písemným oznámením

**Krajská správa a údržba silnic Středočeského kraje, příspěvková organizace  
150 21 PRAHA 5, Zborovská 11**

---

- na adresu povinného uvedenou v této smlouvě, popř. na adresu vlastníkem určeného uživatele;
- e) nahradit povinnému odpovídajícím způsobem všechny škody, které vznikly výkonem práva z věcného břemene;
  - f) dodržet při realizaci stavby podmínky stanovené ve vyjádření správce pozemku č.j. **4936/20/KSUS/KHT/SOM ze dne 25.6.2020**;
  - g) provést bezplatné zakreslení a vytyčení svého zařízení na žádost povinného, a to nejpozději do 10 dnů ode dne doručení jeho žádosti;
  - h) zpřístupnit dokumentaci inženýrské sítě v ujednaném rozsahu, a není-li ujednáno, v rozsahu nutném k ochraně oprávněných zájmů povinného;
  - i) zajistit na svoje náklady překládku sítě v případě plánované opravy či stavebních úprav dotčené silnice (toto ustanovení se týká pouze oprav nebo stavebních úprav z provozních prostředků povinného, které nemají charakter investiční výstavby). Tato povinnost se vztahuje na ta komunikační zařízení, která byla uložena v rozporu se schválenou projektovou dokumentací. V případě investic se bude postupovat v souladu se zákonem o elektronických komunikacích.
2. Oprávněný má právo:
    - a) zřídit, provozovat a likvidovat komunikační vedení a zařízení v rozsahu vyplývajícím z pravomocného rozhodnutí příslušného stavebního úřadu;
    - b) vstupovat na povinný pozemek na nezbytně nutnou dobu za účelem zajištění oprav, údržby, stavebních úprav a likvidace komunikačního vedení a zařízení;
    - c) umístit po provedené opravě silnice zpět do silničního pozemku nebo objektu svoje komunikační vedení a zařízení na své náklady, toto ustanovení se týká pouze oprav nebo stavebních úprav z provozních prostředků, které nemají charakter investiční výstavby. V případě investic se bude postupovat v souladu se zákonem o elektronických komunikacích.
  3. Bude-li povinný provádět na povinném pozemku uvedeném v článku II. této smlouvy jakékoliv stavební či zemní práce, které by mohly ohrozit podzemní vedení a zařízení veřejné komunikační sítě, je povinen předem získat souhlas oprávněného a respektovat podmínky jím stanovené. Toto ustanovení se nevztahuje na práce prováděné v rámci běžné údržby (čištění příkopů, oprava krytů vozovek, seřezávání krajnic, osazování silničních směrových sloupků, výměna stávajících svodidel, sekání trávy a mýcení porostů).
  4. Povinnost strpět právo oprávněného vyplývající z věcného břemene přechází s převodem vlastnictví povinného pozemku na nového nabyvatele tohoto povinného pozemku.
  5. Povinný se zavazuje, že v případě, kdy povinný pozemek specifikovaný v této smlouvě, či jeho části, k nimž se váže právo odpovídající věcnému břemenu, prodá, pronajme či jinak zcizí, oznámí tuto skutečnost oprávněnému, a to bez zbytečného odkladu.
  6. Povinný se zavazuje, že v případě změny vlastníka vedení komunikační sítě uzavře smlouvu o zřízení věcného břemene služebností s tímto novým vlastníkem vedení komunikační sítě, avšak při zachování práv a povinností povinného vyplývajících z této smlouvy.

## **Čl. VI.**

### **Vklad práva do katastru nemovitostí**

1. Oprávněný nabude práva odpovídajícího věcnému břemeni na základě rozhodnutí Katastrálního úřadu pro Středočeský kraj, Katastrální pracoviště Kolín, o povolení vkladu tohoto práva do katastru nemovitostí. Právní účinky vkladu se vztahují ke dni podání návrhu. Do té doby jsou smluvní strany vázány svými smluvními projevy.
2. Smluvní strany se výslovně dohodly, že návrh na vklad práva odpovídající věcnému břemeni dle této smlouvy podá Katastrálnímu úřadu pro Středočeský kraj, Katastrální pracoviště Kolín, na své náklady oprávněný nejpozději do 60 dnů ode dne podpisu této smlouvy oběma smluvními stranami. Návrh na vklad bude podepsán oběma smluvními stranami.
3. Povinný podpisem této smlouvy uděluje oprávněnému ve smyslu ustanovení § 442 a násl. občanského zákoníku, plnou moc k podání návrhu na vklad práva odpovídajícího věcnému břemeni dle této smlouvy do katastru nemovitostí.
4. Náklady spojené s vyhotovením této smlouvy, geometrického plánu a návrhu na vklad se zavazuje uhradit oprávněný.

## **Čl. VII.**

### **Závěrečná ustanovení**

1. Oprávněný není oprávněn postoupit práva a závazky z této smlouvy bez předchozího souhlasu druhé smluvní strany.
2. Smluvní strany se dohodly, že technické, organizační a bezpečnostní podmínky související se zřízováním a provozováním veřejné komunikační sítě v nemovitosti či na nemovitosti povinného specifikované v této smlouvě, musí být projednány v příslušných správních řízeních, která jsou potřebná pro zahájení stavby.
3. Tato smlouva nabývá platnosti a účinnosti dnem podpisu oběma smluvními stranami.
4. Smluvní strany výslovně prohlásily, že si smlouvu o zřízení věcného břemene přečetly, že smlouva byla uzavřena po vzájemném projednání, podle jejich pravé a svobodné vůle, dobrovolně, určitě, vážně a srozumitelně, nikoliv v tísní ani za nápadně nevýhodných podmínek.
5. Smlouva je vyhotovena v pěti stejnopisech, z nichž každý má platnost originálu. Dva stejnopisy obdrží povinný, dva stejnopisy obdrží oprávněný a jeden stejnopis bude oprávněným použit pro účely vkladu práva odpovídajícího věcnému břemeni do katastru nemovitostí.

Přílohy: - Geometrický plán č. 212-765/2021;  
- Plná moc pro spol. ATW Brno s.r.o.;

**„Rada Středočeského kraje usnesením č. 027-29/2022/RK ze dne 28. 7. 2022 v souladu s § 59 odst. 4 zákona č. 129/2000 Sb., o krajích (krajské zřízení), ve znění pozdějších předpisů, svěřila krajskému úřadu rozhodování o uzavírání smluv o zřízení věcného**

***Krajská správa a údržba silnic Středočeského kraje, příspěvková organizace  
150 21 PRAHA 5, Zborovská 11***

---

břemene včetně smluv o smlouvách budoucích o zřízení věcného břemene, mezi které tato smlouva patří. Souhlas Středočeského kraje - Krajského úřadu, Odboru dopravy s uzavřením této smlouvy byl udělen dne 24.11.2022 současně s provedením finanční kontroly a v případě tohoto právního jednání Středočeského kraje jsou splněny podmínky uvedené v § 23 uvedeného zákona č. 129/2000 Sb. nezbytné k jeho platnosti.“

V Říčanech dne 11 -01- 2023

V Brně dne 03. 01. 2023

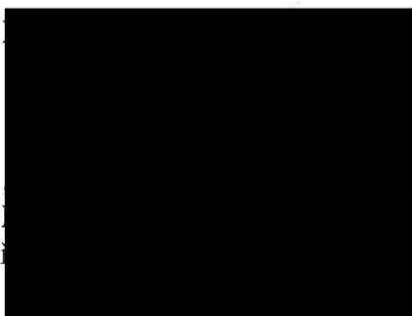

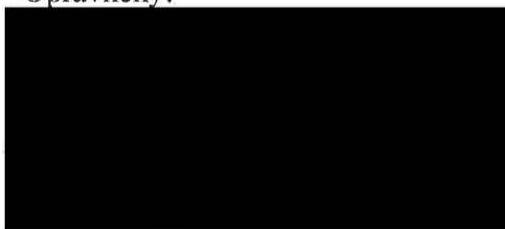

Krajská správa a údržba silnic  
Středočeského kraje, (104)  
příspěvková organizace  
Zborovská 11 150 21 Praha 5  
IČO: 00066001 DIČ: CZ00066001

Oprávněný:



**ATW Brno s.r.o.** (12)  
Brno, Kuřimská 42, 62 100  
IČ: 28272684

P. Holan

<p><b>GEOMETRICKÝ PLÁN</b> <b>pro</b> vymezení rozsahu věcného břemene k části pozemku</p>	<p>Geometrický plán ověřil úředně oprávněný zeměměřický inženýr:</p> <p>Jméno, příjmení: Ing. Lenka Holá</p> <p>Číslo položky seznamu úředně oprávněných zeměměřických inženýrů: 2717/2015</p> <p>Dne: 19. října 2022 Číslo: 441/2022</p> <p>Náležejícími a přesností odpovídá právním předpisům</p>	<p>Stejnopis ověřil úředně oprávněný zeměměřický inženýr:</p> <p>Jméno, příjmení: Ing. Petr Wagner</p> <p>Číslo položky seznamu úředně oprávněných zeměměřických inženýrů: 388/95</p> <p>Dne: 26.10.2022 Číslo: 1632/2022</p> <p>Tento stejnopis odpovídá geometrickému plánu v elektronické podobě uloženému v dokumentaci katastrálního úřadu</p>
<p>Vyhotovitel:</p> <p>sv. 0601607, s.r.o. Ústřední 09463, Veleň, Nemčice 004 211 35 458</p>  <p>Číslo plánu: 212-765/2021</p> <p>Okres: Kolín</p> <p>Obec: Červené Pečky</p> <p>Kat. území: Bohoušovice I</p> <p>Mapový list: Kutná Hora 6-0/44, 6-1/22, /24</p> <p>Dosavadním vlastníkům pozemků byla poskytnuta možnost seznámit se v terénu s průběhem navrhovaných nových hranic, které byly označeny předešlým způsobem:</p>	<p>Katastrální úřad souhlasí s očíslováním parcel.</p> <p>Bc. Ludmila Sedláková KÚ pro Středočeský kraj KP Kolín PGP - 2123/2022-204 2022.10.24 16:30:07 +02'00'</p>	<p>Ověření stejnopisu geometrického plánu v listinné podobě.</p> 

VÝKAZ DOSAVADNÍHO A NOVÉHO STAVU ÚDAJŮ KATASTRU NEMOVITOSTÍ

Dosavadní stav			Nový stav											
Označení pozemku parc. číslem	Výměra parcely		Druh pozemku Způsob využití	Označení pozemku parc. číslem	Výměra parcely		Druh pozemku Způsob využití	Typ stavby Způsob využití	Způsob určení výměr	Porovnání se stavem evidence právních vztahů				
	ha	m <sup>2</sup>			ha	m <sup>2</sup>				Díl přechází z pozemku označeného v katastru nemovitostí	dřívejší poz. evidenci	Číslo listu vlastnictví	Výměra dílu	
												ha	m <sup>2</sup>	
st.3										st.3		1217		
st.4										st.4		806		
st.7/2										st.7/2		720		
st.10/1										st.10/1		176		
11										11		1198		
st.11/1										st.11/1		80		
st.17										st.17		85		
st.25/1										st.25/1		668		
st.28/1										st.28/1		1218		
st.34										st.34		871		
st.37										st.37		670		
st.40										st.40		1053		
42/6										42/6		10001		
42/7										42/7		874		
st.52										st.52		126		
st.63										st.63		41		
st.70										st.70		50		
st.73										st.73		686		
74/2										74/2		10001		
st.75										st.75		40		
st.76										st.76		32		
st.78										st.78		697		
st.79										st.79		76		
st.81										st.81		23		
st.86										st.86		686		
st.97										st.97		11		
280/7										280/7		188		
307/6										307/6		10001		
307/52										307/52		10001		
307/53										307/53		10001		
307/83										307/83		1177		
456/2										456/2		874		
456/4										456/4		10001		
456/20										456/20		874		
456/38										456/38		874		
459										459		10001		
469/4										469/4		10001		
470/1										470/1		150		
470/5										470/5		10001		
474/1										474/1		874		
474/4										474/4		10001		
477/1										477/1		10001		
477/10										477/10		10001		
477/13										477/13		874		
477/14										477/14		874		
477/15										477/15		10001		
477/17										477/17		10001		
487										487		1198		
508/5										508/5		807		
509										509		668		

Oprávněný: dle listin

Druh věcného břemene: dle listin



**SEZNAM SOUŘADNIC (S-JTSK)**

Číslo bodu	Y	X	Kód kv.	Číslo bodu	Y	X	Kód kv.
84-18	690314,00	1062698,52	B	41	690386,94	1062172,74	3
94-42	690503,73	1062347,19	B	42	690381,03	1062165,11	3
94-48	690506,69	1062391,32	B	43	690381,43	1062164,81	3
94-200	690398,04	1062422,60	B	44	690371,33	1062152,51	3
94-229	690398,89	1062424,47	B	45	690371,73	1062152,21	3
94-278	690339,52	1062591,54	B	46	690360,54	1062137,42	3
94-578	690175,12	1062714,64	B	47	690360,94	1062137,12	3
101-2	690478,46	1062505,57	B	48	690355,72	1062130,65	3
102-1	690419,79	1062687,76	B	49	690356,12	1062130,35	3
104-27	690173,22	1062701,99	B	50	690347,86	1062120,56	3
118-223	690388,43	1062535,43	B	51	690348,26	1062120,26	3
138-1674	690247,75	1062688,80	B	52	690336,20	1062104,22	3
138-1678	690245,20	1062693,35	B	53	690336,60	1062103,92	3
138-1681	690243,34	1062696,68	B	54	690329,82	1062095,68	3
138-1682	690242,82	1062697,60	B	55	690330,24	1062095,40	3
138-1747	690209,26	1061928,17	B	56	690324,01	1062086,09	3
138-1798	690183,19	1061891,49	B	57	690324,43	1062085,81	3
1	690478,25	1062305,30	3	58	690314,04	1062073,06	3
2	690481,55	1062313,68	3	59	690314,44	1062072,76	3
3	690482,03	1062313,52	3	60	690308,16	1062065,20	3
4	690481,65	1062312,54	3	61	690308,56	1062064,90	3
5	690478,71	1062305,10	3	62	690297,38	1062050,07	3
6	690475,98	1062301,03	3	63	690297,78	1062049,77	3
7	690476,40	1062300,75	3	64	690286,35	1062034,94	3
8	690473,62	1062298,03	3	65	690286,75	1062034,64	3
9	690474,03	1062297,74	3	66	690276,28	1062021,19	3
10	690469,54	1062291,20	3	67	690276,68	1062020,89	3
11	690469,98	1062290,96	3	68	690265,88	1062006,68	3
12	690467,73	1062287,24	3	69	690266,28	1062006,38	3
13	690468,15	1062286,96	3	70	690255,24	1061992,48	3
14	690465,23	1062284,69	3	71	690255,64	1061992,18	3
15	690465,61	1062284,35	3	72	690244,69	1061977,75	3
16	690463,56	1062282,66	3	73	690245,09	1061977,45	3
17	690463,96	1062282,36	3	74	690233,25	1061962,13	3
18	690457,95	1062273,83	3	75	690233,65	1061961,83	3
19	690458,37	1062273,55	3	76	690221,74	1061946,41	3
20	690452,58	1062265,94	3	77	690222,14	1061946,11	3
21	690452,98	1062265,64	3	78	690210,53	1061930,59	3
22	690449,32	1062261,76	3	79	690210,86	1061930,35	B
23	690449,72	1062261,46	3	80	690199,04	1061914,69	3
24	690442,84	1062251,97	3	81	690189,24	1061900,56	3
25	690443,26	1062251,69	3	82	690179,13	1061886,42	3
26	690437,42	1062244,50	3	83	690176,15	1061882,80	3
27	690437,84	1062244,22	3	84	690177,78	1061884,00	B
28	690432,34	1062236,19	3	85	690176,55	1061882,50	3
29	690432,76	1062235,91	3	86	690167,38	1061870,12	3
30	690425,45	1062226,95	3	87	690173,05	1061877,44	B
31	690425,85	1062226,65	3	88	690156,96	1061856,42	3
32	690418,49	1062217,23	3	89	690163,32	1061863,95	B
33	690418,89	1062216,93	3	90	690157,36	1061856,12	3
34	690409,61	1062204,72	3	91	690146,08	1061840,94	3
35	690410,01	1062204,42	3	92	690146,48	1061840,64	3
36	690400,15	1062192,46	3	93	690135,60	1061826,46	3
37	690400,55	1062192,16	3	94	690136,00	1061826,16	3
38	690396,27	1062186,85	3	95	690124,06	1061810,80	3
39	690396,69	1062186,57	3	96	690124,46	1061810,50	3
40	690386,54	1062173,02	3	97	690115,82	1061799,20	3

**SEZNAM SOUŘADNIC (S-JTSK)**

Číslo bodu	Y	X	Kód kv.	Číslo bodu	Y	X	Kód kv.
98	690116,22	1061798,90	3	155	690506,97	1062399,40	3
99	690105,59	1061785,55	3	156	690506,42	1062394,92	3
100	690105,99	1061785,25	3	157	690504,89	1062393,22	3
101	690100,17	1061778,40	3	158	690505,41	1062393,14	3
102	690100,57	1061778,12	3	159	690505,13	1062391,85	3
103	690092,69	1061766,92	3	160	690505,60	1062392,10	3
104	690093,13	1061766,67	3	161	690506,47	1062392,42	3
105	690167,63	1061869,93	8	162	690504,56	1062389,96	3
106	690489,49	1062335,37	3	163	690505,58	1062391,61	3
107	690490,05	1062337,96	3	164	690505,12	1062390,07	3
108	690490,53	1062337,84	3	165	690508,08	1062388,81	8
109	690489,97	1062335,25	3	166	690504,97	1062389,59	3
110	690487,89	1062330,29	3	167	690508,22	1062389,29	8
111	690488,37	1062330,13	3	168	690503,46	1062386,32	3
112	690485,24	1062322,94	3	169	690503,94	1062386,20	3
113	690485,66	1062322,66	3	170	690502,66	1062382,75	3
114	690483,79	1062321,59	3	171	690503,14	1062382,63	3
115	690484,21	1062321,29	3	172	690500,84	1062376,91	3
116	690483,33	1062320,48	8	173	690501,32	1062376,77	3
117	690483,78	1062320,24	3	174	690506,97	1062392,30	8
118	690482,90	1062318,94	8	175	690515,18	1062427,99	3
119	690483,34	1062318,64	3	176	690516,47	1062432,94	3
120	690498,79	1062356,58	8	177	690516,95	1062432,80	3
121	690495,85	1062357,45	3	178	690515,68	1062427,89	3
122	690495,99	1062357,94	3	179	690515,06	1062427,20	3
123	690498,93	1062357,06	8	180	690515,56	1062427,10	3
124	690494,56	1062354,01	3	181	690513,68	1062421,77	3
125	690495,43	1062357,84	3	182	690514,16	1062421,65	3
126	690495,04	1062353,89	3	183	690513,35	1062420,59	3
127	690493,27	1062349,79	3	184	690513,83	1062420,45	3
128	690493,83	1062349,92	3	185	690511,34	1062414,16	3
129	690494,86	1062349,21	8	186	690511,82	1062414,02	3
130	690493,69	1062349,44	3	187	690509,78	1062408,65	3
131	690494,99	1062349,69	8	188	690510,26	1062408,51	3
132	690495,54	1062349,02	3	189	690508,19	1062403,39	3
133	690495,67	1062349,51	3	190	690508,67	1062403,25	3
134	690492,08	1062345,63	3	191	690525,20	1062457,74	8
135	690492,56	1062345,51	3	192	690527,30	1062457,17	8
136	690491,91	1062344,81	3	193	690527,17	1062456,69	8
137	690492,39	1062344,69	3	194	690525,06	1062457,26	8
138	690490,43	1062339,39	3	195	690523,62	1062458,26	3
139	690490,91	1062339,25	3	196	690523,82	1062457,66	3
140	690498,71	1062369,00	3	197	690523,21	1062457,65	3
141	690499,30	1062371,34	3	198	690523,67	1062457,45	3
142	690499,78	1062371,22	3	199	690521,50	1062450,79	3
143	690499,19	1062368,90	3	200	690521,98	1062450,67	3
144	690498,57	1062368,26	3	201	690521,14	1062449,33	3
145	690499,05	1062368,14	3	202	690521,62	1062449,21	3
146	690497,09	1062362,75	3	203	690519,80	1062444,41	3
147	690497,57	1062362,59	3	204	690520,28	1062444,27	3
148	690496,78	1062362,00	3	205	690519,37	1062443,13	3
149	690497,24	1062361,82	3	206	690519,85	1062442,99	3
150	690508,86	1062398,91	8	207	690518,22	1062438,74	3
151	690507,43	1062399,17	3	208	690518,76	1062438,83	3
152	690507,57	1062399,65	3	209	690519,76	1062437,96	8
153	690509,00	1062399,39	8	210	690518,62	1062438,35	3
154	690505,94	1062395,10	3	211	690519,89	1062438,44	8

**SEZNAM SOUŘADNIC (S-JTSK)**

Číslo bodu	Y	X	Kód kv.	Číslo bodu	Y	X	Kód kv.
212	690521.62	1062437.38	8	269	690501.91	1062420.80	3
213	690521.76	1062437.87	8	270	690501.43	1062420.96	3
214	690412.17	1062426.18	3	271	690502.51	1062422.55	3
215	690412.69	1062430.94	3	272	690501.94	1062422.44	3
216	690413.17	1062430.80	3	273	690501.22	1062423.12	8
217	690412.74	1062426.87	3	274	690502.09	1062422.92	3
218	690413.26	1062425.91	8	275	690501.09	1062422.63	8
219	690413.10	1062425.58	8	276	690503.63	1062426.77	3
220	690412.16	1062425.49	3	277	690503.13	1062426.81	3
221	690411.53	1062424.73	3	278	690503.58	1062427.34	3
222	690411.71	1062425.81	3	279	690503.10	1062427.04	3
223	690412.05	1062424.81	3	280	690502.56	1062427.92	8
224	690412.51	1062422.83	3	281	690502.42	1062427.43	8
225	690412.81	1062423.35	3	282	690410.55	1062426.76	3
226	690414.29	1062422.93	3	283	690410.31	1062426.32	3
227	690414.41	1062423.43	3	284	690404.22	1062430.55	3
228	690422.06	1062418.80	3	285	690401.07	1062426.57	3
229	690422.28	1062419.24	3	286	690399.78	1062425.56	3
230	690430.06	1062415.02	3	287	690400.67	1062426.87	3
231	690430.28	1062415.46	3	288	690400.18	1062425.24	3
232	690432.63	1062413.65	3	289	690399.27	1062424.29	3
233	690432.85	1062414.09	3	290	690398.51	1062423.52	3
234	690443.28	1062408.42	3	291	690398.97	1062423.32	3
235	690443.50	1062408.86	3	292	690398.18	1062422.03	3
236	690453.07	1062403.49	3	293	690397.84	1062422.19	8
237	690453.31	1062403.93	3	294	690478.81	1062337.32	3
238	690461.15	1062398.93	3	295	690477.80	1062335.79	3
239	690461.39	1062399.37	3	296	690477.38	1062336.07	3
240	690471.00	1062394.26	3	297	690478.35	1062337.54	3
241	690471.20	1062394.72	3	298	690479.10	1062338.25	3
242	690476.32	1062391.93	3	299	690478.62	1062338.39	3
243	690476.54	1062392.39	3	300	690480.66	1062343.42	3
244	690481.90	1062389.16	3	301	690480.18	1062343.56	3
245	690482.14	1062389.60	3	302	690485.98	1062360.37	3
246	690482.65	1062388.72	3	303	690485.50	1062360.51	3
247	690482.89	1062389.16	3	304	690487.86	1062366.80	3
248	690487.11	1062386.50	3	305	690487.38	1062366.92	3
249	690487.33	1062386.96	3	306	690489.30	1062372.96	3
250	690491.49	1062384.60	3	307	690488.81	1062372.83	8
251	690491.48	1062385.15	3	308	690487.32	1062373.72	8
252	690492.15	1062385.47	8	309	690488.94	1062373.32	8
253	690491.92	1062384.90	3	310	690487.18	1062373.24	8
254	690491.70	1062385.68	8	311	690490.29	1062375.91	3
255	690493.04	1062388.51	3	312	690489.81	1062376.05	3
256	690492.56	1062388.65	3	313	690490.89	1062378.24	3
257	690496.07	1062399.78	3	314	690490.41	1062378.36	3
258	690495.59	1062399.92	3	315	690492.46	1062383.97	3
259	690496.34	1062400.58	3	316	690491.93	1062384.24	8
260	690495.86	1062400.72	3	317	690492.49	1062384.43	3
261	690497.34	1062404.53	3	318	690403.83	1062430.86	3
262	690496.84	1062404.63	3	319	690416.54	1062437.72	3
263	690497.44	1062405.15	3	320	690419.99	1062444.18	3
264	690496.94	1062405.25	3	321	690420.43	1062443.96	3
265	690498.07	1062407.68	3	322	690416.94	1062437.42	3
266	690497.59	1062407.82	3	323	690415.80	1062436.96	3
267	690500.24	1062415.01	3	324	690416.22	1062436.66	3
268	690499.76	1062415.15	3	325	690404.33	1062431.13	3

**SEZNAM SOUŘADNIC (S-JTSK)**

Číslo bodu	Y	X	Kód kv.	Číslo bodu	Y	X	Kód kv.
326	690402,18	1062432,55	3	383	690346,47	1062489,44	8
327	690399,22	1062434,94	3	384	690343,93	1062486,50	3
328	690401,88	1062432,15	3	385	690341,96	1062484,63	3
329	690398,90	1062434,54	3	386	690342,42	1062484,41	3
330	690394,07	1062439,05	3	387	690341,80	1062484,05	3
331	690393,58	1062438,80	3	388	690342,36	1062484,21	3
332	690394,98	1062440,28	8	389	690345,33	1062480,90	3
333	690393,68	1062439,35	3	390	690345,65	1062481,28	3
334	690394,60	1062440,60	8	391	690349,20	1062477,63	3
335	690387,84	1062443,70	3	392	690349,50	1062478,03	3
336	690387,52	1062443,30	3	393	690349,78	1062477,24	3
337	690382,14	1062448,48	3	394	690350,10	1062477,64	3
338	690381,82	1062448,10	3	395	690430,58	1062463,98	3
339	690373,98	1062455,51	3	396	690436,23	1062475,00	3
340	690373,64	1062455,13	3	397	690436,67	1062474,78	3
341	690366,23	1062462,93	3	398	690431,02	1062463,74	3
342	690365,89	1062462,57	3	399	690427,71	1062458,82	3
343	690362,56	1062466,35	3	400	690428,31	1062458,88	3
344	690362,22	1062465,99	3	401	690429,63	1062458,10	3
345	690358,93	1062469,77	3	402	690428,07	1062458,42	3
346	690358,59	1062469,41	3	403	690429,58	1062458,62	8
347	690356,96	1062471,53	3	404	690431,49	1062457,52	8
348	690356,64	1062471,15	3	405	690431,72	1062457,97	8
349	690353,44	1062474,37	3	406	690425,03	1062453,40	3
350	690353,28	1062473,85	3	407	690425,47	1062453,18	3
351	690352,40	1062473,69	3	408	690424,30	1062452,03	3
352	690352,91	1062474,18	3	409	690424,74	1062451,79	3
353	690352,76	1062473,35	3	410	690422,12	1062448,55	3
354	690349,79	1062470,69	3	411	690422,56	1062448,31	3
355	690350,17	1062470,35	3	412	690442,68	1062488,39	3
356	690349,15	1062470,00	3	413	690442,55	1062488,51	3
357	690349,53	1062469,67	3	414	690443,66	1062488,67	3
358	690345,76	1062472,99	3	415	690443,18	1062488,32	3
359	690349,00	1062469,46	3	416	690442,81	1062488,95	3
360	690345,44	1062472,61	3	417	690443,30	1062489,03	3
361	690341,65	1062476,19	3	418	690445,58	1062491,30	3
362	690341,49	1062475,67	3	419	690445,18	1062491,60	3
363	690340,93	1062476,14	3	420	690447,48	1062493,87	3
364	690341,05	1062475,64	3	421	690447,08	1062494,17	3
365	690340,10	1062475,75	3	422	690450,38	1062497,38	3
366	690340,36	1062475,31	3	423	690449,90	1062497,57	3
367	690338,08	1062474,33	8	424	690450,13	1062497,97	3
368	690338,47	1062473,99	8	425	690453,62	1062496,44	3
369	690354,25	1062461,97	3	426	690453,74	1062496,92	3
370	690354,18	1062460,24	8	427	690459,88	1062495,31	3
371	690353,70	1062460,66	8	428	690459,96	1062495,81	3
372	690353,75	1062462,09	3	429	690464,85	1062494,56	3
373	690354,57	1062462,62	8	430	690464,95	1062495,06	3
374	690354,17	1062462,96	8	431	690474,88	1062492,03	3
375	690355,25	1062463,42	3	432	690474,98	1062492,53	3
376	690354,79	1062463,66	3	433	690476,85	1062491,79	3
377	690355,47	1062464,25	3	434	690476,73	1062492,31	3
378	690354,91	1062464,09	3	435	690477,63	1062492,30	3
379	690353,48	1062466,19	3	436	690477,19	1062492,62	3
380	690353,14	1062465,83	3	437	690479,12	1062497,77	3
381	690343,53	1062486,82	3	438	690478,64	1062497,89	3
382	690346,09	1062489,77	8	439	690479,46	1062499,42	3

**SEZNAM SOUŘADNIC (S-JTSK)**

Číslo bodu	Y	X	Kód kv.	Číslo bodu	Y	X	Kód kv.
440	690478.96	1062499.44	3	497	690388.07	1062534.95	3
441	690478.90	1062505.51	8	498	690385.15	1062532.14	8
442	690441.93	1062486.00	3	499	690388.44	1062534.61	3
443	690442.39	1062485.80	3	500	690385.52	1062531.80	8
444	690441.12	1062484.43	3	501	690391.69	1062531.53	3
445	690441.57	1062484.20	3	502	690392.05	1062531.89	3
446	690434.30	1062490.80	3	503	690394.83	1062528.23	3
447	690432.55	1062493.09	8	504	690395.21	1062528.55	3
448	690432.77	1062493.63	3	505	690395.27	1062527.66	3
449	690434.60	1062491.24	3	506	690395.65	1062528.00	3
450	690411.32	1062511.61	3	507	690342.44	1062590.48	3
451	690407.73	1062515.12	8	508	690343.66	1062590.15	8
452	690408.79	1062514.80	3	509	690343.95	1062589.56	8
453	690411.66	1062511.97	3	510	690342.54	1062589.94	3
454	690412.77	1062510.39	3	511	690341.75	1062589.96	3
455	690412.90	1062510.92	3	512	690342.19	1062589.66	3
456	690417.76	1062506.36	3	513	690341.46	1062588.93	3
457	690418.08	1062506.74	3	514	690342.03	1062589.11	3
458	690424.55	1062500.50	3	515	690342.40	1062588.53	8
459	690424.87	1062500.88	3	516	690341.58	1062587.71	3
460	690426.23	1062499.24	3	517	690341.64	1062587.88	3
461	690426.55	1062499.62	3	518	690342.16	1062587.85	3
462	690429.15	1062496.46	3	519	690343.03	1062586.37	3
463	690429.51	1062496.80	3	520	690343.35	1062586.77	3
464	690429.87	1062495.59	3	521	690345.97	1062584.33	3
465	690430.23	1062495.93	3	522	690346.27	1062584.73	3
466	690356.73	1062576.02	3	523	690349.39	1062581.77	3
467	690353.93	1062578.43	3	524	690349.69	1062582.17	3
468	690354.25	1062578.83	3	525	690339.23	1062590.93	3
469	690357.03	1062576.42	3	526	690339.63	1062591.23	3
470	690359.24	1062574.40	3	527	690401.46	1062521.40	3
471	690359.56	1062574.80	3	528	690401.82	1062521.76	3
472	690366.31	1062567.41	3	529	690402.12	1062520.76	3
473	690366.65	1062567.77	3	530	690402.46	1062521.12	3
474	690372.64	1062561.81	3	531	690405.11	1062518.09	3
475	690372.98	1062562.17	3	532	690405.47	1062518.43	3
476	690375.22	1062559.19	3	533	690408.02	1062515.42	3
477	690375.58	1062559.53	3	534	690360.76	1062613.06	3
478	690379.18	1062554.81	8	535	690357.44	1062610.00	3
479	690379.54	1062555.15	3	536	690357.10	1062610.38	3
480	690383.58	1062550.30	8	537	690360.42	1062613.42	3
481	690383.75	1062550.86	3	538	690366.60	1062618.85	3
482	690385.45	1062552.02	8	539	690366.24	1062619.21	3
483	690384.11	1062550.51	3	540	690372.50	1062624.63	3
484	690385.08	1062552.37	8	541	690372.16	1062624.99	3
485	690386.41	1062547.66	3	542	690376.50	1062628.46	3
486	690386.81	1062547.98	3	543	690376.18	1062628.86	3
487	690386.58	1062547.24	8	544	690378.67	1062629.91	3
488	690387.23	1062547.25	3	545	690378.35	1062630.29	3
489	690382.49	1062542.17	3	546	690383.34	1062634.55	3
490	690383.05	1062542.07	3	547	690382.99	1062634.91	3
491	690382.85	1062541.09	3	548	690383.66	1062635.51	3
492	690383.37	1062541.28	3	549	690383.55	1062635.09	3
493	690384.72	1062539.30	3	550	690383.14	1062635.51	3
494	690385.10	1062539.64	3	551	690383.50	1062636.08	3
495	690387.26	1062535.95	3	552	690383.04	1062635.86	3
496	690387.66	1062536.25	3	553	690382.51	1062637.50	3

**SEZNAM SOUŘADNIC (S-JTSK)**

Číslo bodu	Y	X	Kód kv.	Číslo bodu	Y	X	Kód kv.
554	690382.07	1062637.24	3	611	690368.48	1062651.60	3
555	690382.29	1062638.14	3	612	690368.58	1062651.12	3
556	690381.81	1062637.81	3	613	690366.90	1062651.32	3
557	690381.79	1062638.24	3	614	690366.96	1062650.82	3
558	690383.79	1062641.07	3	615	690363.74	1062651.11	3
559	690383.37	1062641.33	3	616	690363.66	1062650.60	3
560	690387.56	1062646.27	3	617	690363.24	1062650.46	3
561	690387.14	1062646.53	3	618	690363.76	1062652.73	8
562	690387.96	1062647.05	3	619	690363.21	1062652.73	8
563	690387.54	1062647.31	3	620	690362.29	1062656.41	3
564	690389.41	1062649.05	3	621	690361.83	1062656.22	3
565	690389.02	1062649.36	3	622	690390.82	1062670.22	3
566	690390.88	1062647.58	8	623	690390.44	1062669.90	3
567	690389.66	1062649.51	3	624	690386.77	1062675.11	3
568	690391.26	1062647.91	8	625	690386.39	1062674.77	3
569	690391.72	1062653.40	3	626	690383.95	1062677.94	3
570	690391.28	1062653.64	3	627	690383.61	1062677.58	3
571	690393.70	1062656.82	3	628	690378.34	1062682.95	3
572	690393.26	1062657.06	3	629	690378.06	1062682.53	3
573	690395.21	1062659.46	3	630	690377.44	1062683.43	3
574	690394.77	1062659.72	3	631	690377.46	1062682.85	3
575	690398.30	1062664.68	3	632	690376.87	1062683.06	8
576	690397.73	1062664.69	3	633	690377.24	1062682.71	8
577	690393.33	1062667.34	3	634	690399.83	1062667.26	3
578	690397.97	1062665.13	3	635	690399.39	1062667.50	3
579	690393.02	1062666.93	3	636	690403.20	1062674.23	3
580	690392.98	1062667.60	3	637	690401.87	1062671.18	3
581	690392.24	1062668.63	3	638	690401.41	1062671.40	3
582	690392.54	1062667.35	3	639	690402.76	1062674.47	3
583	690392.01	1062668.09	3	640	690408.75	1062682.31	3
584	690390.81	1062667.62	8	641	690408.33	1062682.59	3
585	690391.69	1062668.48	3	642	690411.40	1062686.29	3
586	690391.12	1062667.22	8	643	690410.98	1062686.55	3
587	690392.46	1062666.13	3	644	690414.49	1062692.04	3
588	690392.94	1062665.89	3	645	690414.06	1062692.29	3
589	690388.26	1062662.45	3	646	690414.96	1062693.32	3
590	690388.60	1062662.07	3	647	690414.67	1062692.53	3
591	690385.04	1062659.44	3	648	690414.52	1062693.58	3
592	690385.36	1062659.06	3	649	690416.73	1062695.50	3
593	690382.11	1062657.12	3	650	690416.16	1062695.60	3
594	690382.39	1062656.70	3	651	690413.79	1062698.86	3
595	690380.47	1062656.15	3	652	690416.47	1062696.00	3
596	690380.71	1062655.71	3	653	690413.37	1062698.58	3
597	690377.31	1062654.73	3	654	690413.68	1062699.13	3
598	690377.49	1062654.27	3	655	690413.24	1062698.89	3
599	690373.80	1062653.69	3	656	690412.99	1062698.85	3
600	690373.96	1062653.21	3	657	690411.22	1062700.84	8
601	690372.15	1062653.03	3	658	690413.18	1062699.34	3
602	690372.39	1062652.59	3	659	690410.88	1062700.47	8
603	690371.56	1062652.58	3	660	690414.44	1062699.88	3
604	690371.94	1062652.24	3	661	690414.08	1062700.22	3
605	690371.22	1062652.00	3	662	690418.14	1062704.21	3
606	690371.56	1062651.58	3	663	690417.78	1062704.57	3
607	690370.83	1062651.88	3	664	690419.78	1062705.66	3
608	690370.89	1062651.38	3	665	690419.40	1062706.00	3
609	690369.69	1062651.90	3	666	690421.18	1062707.58	3
610	690369.75	1062651.40	3	667	690420.70	1062707.76	3

**SEZNAM SOUŘADNIC (S-JTSK)**

Číslo bodu	Y	X	Kód kv.	Číslo bodu	Y	X	Kód kv.
668	690421.24	1062708.24	3	725	690442.25	1062756.82	3
669	690420.72	1062708.04	3	726	690443.28	1062757.06	3
670	690420.49	1062708.96	8	727	690442.86	1062757.36	3
671	690420.17	1062708.58	8	728	690443.33	1062758.48	3
672	690423.09	1062702.77	3	729	690417.72	1062689.61	3
673	690422.71	1062703.09	3	730	690418.03	1062689.98	8
674	690427.28	1062707.69	3	731	690420.11	1062688.17	8
675	690426.90	1062708.01	3	732	690422.01	1062685.88	8
676	690433.65	1062715.95	3	733	690422.33	1062686.26	8
677	690433.25	1062716.27	3	734	690383.94	1062634.65	3
678	690435.74	1062718.48	3	735	690384.02	1062635.17	3
679	690435.36	1062718.82	3	736	690385.22	1062633.99	3
680	690436.30	1062719.88	3	737	690385.54	1062634.39	3
681	690437.61	1062719.29	3	738	690391.83	1062626.45	3
682	690436.68	1062719.56	3	739	690392.17	1062626.83	3
683	690436.92	1062720.01	3	740	690393.35	1062625.40	3
684	690437.75	1062719.77	3	741	690393.63	1062625.82	3
685	690433.83	1062722.62	3	742	690396.94	1062623.15	3
686	690433.45	1062722.28	3	743	690397.22	1062623.57	3
687	690433.23	1062723.52	3	744	690399.96	1062620.89	3
688	690432.75	1062723.34	3	745	690400.28	1062621.29	3
689	690432.83	1062725.87	3	746	690404.03	1062617.45	3
690	690432.33	1062725.85	3	747	690404.49	1062617.72	3
691	690433.12	1062729.69	3	748	690407.57	1062616.84	3
692	690432.62	1062729.75	3	749	690404.51	1062617.21	3
693	690433.67	1062733.63	3	750	690407.83	1062617.32	3
694	690433.17	1062733.73	3	751	690409.11	1062616.39	8
695	690435.26	1062740.08	3	752	690408.30	1062617.15	3
696	690434.70	1062739.92	3	753	690409.17	1062616.90	8
697	690431.38	1062741.19	3	754	690408.53	1062617.65	8
698	690434.86	1062740.44	3	755	690408.02	1062617.74	8
699	690431.16	1062740.73	3	756	690408.61	1062618.29	3
700	690430.35	1062742.00	3	757	690410.12	1062618.69	8
701	690429.99	1062741.66	3	758	690410.20	1062619.34	8
702	690427.75	1062745.80	3	759	690403.27	1062611.69	3
703	690427.37	1062745.48	3	760	690403.77	1062611.71	3
704	690425.29	1062748.32	3	761	690404.21	1062605.96	3
705	690424.95	1062747.96	3	762	690404.69	1062607.10	3
706	690422.45	1062750.75	3	763	690404.95	1062605.01	3
707	690422.25	1062750.27	3	764	690405.41	1062605.23	3
708	690421.50	1062750.85	3	765	690405.46	1062604.13	3
709	690421.56	1062750.34	8	766	690405.80	1062604.55	3
710	690419.74	1062749.70	8	767	690406.75	1062603.72	3
711	690420.07	1062749.32	8	768	690407.26	1062604.08	3
712	690416.51	1062746.05	3	769	690406.75	1062603.07	3
713	690416.88	1062745.72	3	770	690406.14	1062599.02	3
714	690436.27	1062742.69	3	771	690407.30	1062603.37	3
715	690435.79	1062742.83	3	772	690406.64	1062599.00	3
716	690436.72	1062745.00	3	773	690406.35	1062592.92	3
717	690436.24	1062745.12	3	774	690406.85	1062592.94	3
718	690437.86	1062749.03	3	775	690406.62	1062588.46	3
719	690437.38	1062749.19	3	776	690407.12	1062588.46	3
720	690439.08	1062751.88	3	777	690406.48	1062587.08	3
721	690438.64	1062752.10	3	778	690406.98	1062587.00	3
722	690440.13	1062753.72	3	779	690406.08	1062585.17	3
723	690439.73	1062754.02	3	780	690406.58	1062585.07	3
724	690442.61	1062756.46	3	781	690405.92	1062584.16	3

**SEZNAM SOUŘADNIC (S-JTSK)**

Číslo bodu	Y	X	Kód kv.	Číslo bodu	Y	X	Kód kv.
782	690406.49	1062584.31	8	839	690222.49	1062722.94	3
783	690406.32	1062583.77	8	840	690222.37	1062721.81	3
784	690407.61	1062603.57	3	841	690222.85	1062721.95	3
785	690443.75	1062758.20	3	842	690224.26	1062714.17	3
786	690445.36	1062759.98	3	843	690224.86	1062713.81	3
787	690444.98	1062760.30	3	844	690223.52	1062713.97	8
788	690445.98	1062760.75	3	845	690223.63	1062713.48	8
789	690445.62	1062761.09	3	846	690225.62	1062724.93	3
790	690447.02	1062761.72	3	847	690225.56	1062725.43	3
791	690446.30	1062761.74	3	848	690227.06	1062724.89	3
792	690446.44	1062762.32	3	849	690226.64	1062725.40	3
793	690445.71	1062762.34	3	850	690227.93	1062724.89	3
794	690446.53	1062762.40	8	851	690227.22	1062725.39	3
795	690446.18	1062762.76	8	852	690228.24	1062725.39	8
796	690338.28	1062591.60	3	853	690228.49	1062724.67	8
797	690341.90	1062595.06	3	854	690228.79	1062725.09	3
798	690339.47	1062591.79	3	855	690229.25	1062723.35	3
799	690343.97	1062597.32	3	856	690229.59	1062723.77	3
800	690341.52	1062595.38	3	857	690229.91	1062723.13	3
801	690343.61	1062597.66	3	858	690230.03	1062723.61	3
802	690348.70	1062602.18	3	859	690230.38	1062723.06	3
803	690348.34	1062602.52	3	860	690230.62	1062723.54	3
804	690350.34	1062603.86	3	861	690231.46	1062721.94	3
805	690350.00	1062604.22	3	862	690231.88	1062722.22	3
806	690338.85	1062591.78	3	863	690233.45	1062717.59	3
807	690172.20	1062706.10	3	864	690233.89	1062717.81	3
808	690173.65	1062702.12	8	865	690234.79	1062715.01	3
809	690171.72	1062705.96	3	866	690235.23	1062715.23	3
810	690171.64	1062708.38	3	867	690236.18	1062712.21	3
811	690171.16	1062708.22	3	868	690236.64	1062712.43	3
812	690171.24	1062709.30	3	869	690239.71	1062704.53	3
813	690170.60	1062709.50	8	870	690240.17	1062704.73	3
814	690171.41	1062709.44	3	871	690241.77	1062699.68	8
815	690171.25	1062709.94	3	872	690242.34	1062699.62	3
816	690177.07	1062709.12	3	873	690243.76	1062696.89	8
817	690176.70	1062709.64	3	874	690245.55	1062693.51	8
818	690176.16	1062712.87	3	875	690249.71	1062686.02	3
819	690177.24	1062709.64	3	876	690249.96	1062685.18	3
820	690175.70	1062712.69	3	877	690249.35	1062685.67	8
821	690175.62	1062714.12	3	878	690250.12	1062685.68	3
822	690175.13	1062714.01	3	879	690250.88	1062685.21	3
823	690175.36	1062714.75	3	880	690250.66	1062685.71	3
824	690174.77	1062714.60	8	881	690260.98	1062695.88	3
825	690182.10	1062709.56	3	882	690260.76	1062696.38	3
826	690182.02	1062710.06	3	883	690261.38	1062695.88	3
827	690186.25	1062710.59	3	884	690262.06	1062696.38	3
828	690186.09	1062711.07	3	885	690261.44	1062695.54	3
829	690193.57	1062713.43	3	886	690227.09	1062725.64	3
830	690193.37	1062713.89	3	887	690225.74	1062730.55	3
831	690206.01	1062719.01	3	888	690225.26	1062730.39	3
832	690205.81	1062719.47	3	889	690225.39	1062731.36	3
833	690212.13	1062721.73	3	890	690224.43	1062733.49	8
834	690211.97	1062722.21	3	891	690225.18	1062731.83	3
835	690221.71	1062724.00	3	892	690223.95	1062733.34	8
836	690221.84	1062724.54	3	893	690226.82	1062734.38	3
837	690222.01	1062722.80	3	894	690226.76	1062738.07	3
838	690222.20	1062724.12	3	895	690227.26	1062738.07	3



**SEZNAM SOUŘADNIC (S-JTSK)**

Číslo bodu	Y	X	Kód kv.	Číslo bodu	Y	X	Kód kv.
896	690227,32	1062734,36	3	953	690300,95	1062636,84	3
897	690226,67	1062733,16	3	954	690302,62	1062637,24	3
898	690227,15	1062732,98	3	955	690301,19	1062636,41	3
899	690226,33	1062732,69	3	956	690302,36	1062637,66	3
900	690226,69	1062732,33	3	957	690308,17	1062640,87	3
901	690260,41	1062694,13	3	958	690307,95	1062641,33	3
902	690261,91	1062695,33	3	959	690312,44	1062642,14	3
903	690260,83	1062693,85	3	960	690312,34	1062642,62	3
904	690258,47	1062690,70	3	961	690320,78	1062643,31	3
905	690259,02	1062690,66	3	962	690320,70	1062643,81	3
906	690259,34	1062689,83	8	963	690325,43	1062644,00	3
907	690258,78	1062690,22	3	964	690325,37	1062644,50	3
908	690259,63	1062690,24	8	965	690332,59	1062644,41	3
909	690257,99	1062689,79	8	966	690332,93	1062644,93	3
910	690258,44	1062689,57	3	967	690332,80	1062643,70	3
911	690257,76	1062688,39	3	968	690333,24	1062644,02	8
912	690258,26	1062688,37	3	969	690335,74	1062641,02	3
913	690257,91	1062686,95	3	970	690336,42	1062641,08	3
914	690258,41	1062687,01	3	971	690335,20	1062640,33	8
915	690258,29	1062684,14	8	972	690335,60	1062640,03	8
916	690258,78	1062684,30	3	973	690301,85	1062634,70	3
917	690258,54	1062683,04	3	974	690302,23	1062635,02	3
918	690259,00	1062683,24	3	975	690303,76	1062632,55	3
919	690262,13	1062677,65	3	976	690304,14	1062632,87	3
920	690262,55	1062677,93	3	977	690307,22	1062628,53	3
921	690267,21	1062669,79	3	978	690307,62	1062628,83	3
922	690267,63	1062670,05	3	979	690310,29	1062624,20	3
923	690268,15	1062668,09	3	980	690310,69	1062624,48	3
924	690268,57	1062668,35	3	981	690316,05	1062615,91	3
925	690272,95	1062661,20	3	982	690316,47	1062616,19	3
926	690273,33	1062661,54	3	983	690321,52	1062607,90	3
927	690277,74	1062656,91	3	984	690321,92	1062608,20	3
928	690278,06	1062657,29	3	985	690323,46	1062605,56	3
929	690281,26	1062653,89	3	986	690323,84	1062605,90	3
930	690282,21	1062653,73	3	987	690326,56	1062602,23	3
931	690284,21	1062650,99	3	988	690326,92	1062602,57	3
932	690281,66	1062653,58	3	989	690330,60	1062597,97	3
933	690284,55	1062651,35	3	990	690330,94	1062598,33	3
934	690285,45	1062649,95	3	991	690333,55	1062595,29	3
935	690285,77	1062650,33	3	992	690333,87	1062595,69	3
936	690288,23	1062647,56	3	993	690334,60	1062594,98	3
937	690288,53	1062647,96	3	994	690334,90	1062594,98	3
938	690289,42	1062646,81	3	995	690274,73	1062647,10	8
939	690289,66	1062647,25	3	996	690275,05	1062646,71	3
940	690290,68	1062646,28	3	997	690275,37	1062645,82	3
941	690290,78	1062646,78	3	998	690274,63	1062646,41	3
942	690293,77	1062646,20	8	999	690275,69	1062646,20	3
943	690293,84	1062646,70	3	1000	690278,98	1062642,52	3
944	690294,14	1062645,97	3	1001	690279,54	1062642,68	3
945	690294,46	1062646,37	3	1002	690278,93	1062642,38	3
946	690298,84	1062639,62	3	1003	690279,37	1062642,08	3
947	690299,22	1062639,94	3	1004	690274,08	1062638,61	3
948	690299,43	1062639,01	3	1005	690274,42	1062638,25	3
949	690299,83	1062639,31	3	1006	690270,39	1062634,43	3
950	690299,82	1062638,39	3	1007	690270,77	1062634,11	3
951	690300,22	1062638,74	8	1008	690265,09	1062627,66	3
952	690300,60	1062636,36	3	1009	690265,49	1062627,36	3

**SEZNAM SOUŘADNIC (S-JTSK)**

Číslo bodu	Y	X	Kód kv.	Číslo bodu	Y	X	Kód kv.
1010	690263,89	1062625,93	3	1067	690302,75	1062713,63	3
1011	690264,31	1062625,67	3	1068	690302,47	1062714,05	3
1012	690261,40	1062621,56	3	1069	690308,29	1062716,51	3
1013	690261,84	1062621,34	3	1070	690308,05	1062716,95	3
1014	690260,43	1062619,46	3	1071	690309,14	1062717,02	3
1015	690260,81	1062619,10	3	1072	690308,90	1062717,46	3
1016	690258,70	1062618,45	8	1073	690317,52	1062721,57	3
1017	690258,71	1062617,88	3	1074	690317,26	1062721,99	3
1018	690257,29	1062618,11	3	1075	690318,76	1062722,39	3
1019	690257,35	1062617,61	3	1076	690318,50	1062722,81	3
1020	690256,22	1062618,02	3	1077	690325,67	1062726,13	3
1021	690256,24	1062617,52	3	1078	690325,41	1062726,57	3
1022	690252,14	1062618,05	3	1079	690330,33	1062729,03	3
1023	690252,14	1062617,55	3	1080	690330,05	1062729,45	3
1024	690274,17	1062646,61	3	1081	690336,17	1062733,09	3
1025	690274,40	1062647,88	3	1082	690335,70	1062733,38	3
1026	690273,94	1062647,64	3	1083	690337,80	1062734,23	3
1027	690272,93	1062649,41	3	1084	690336,11	1062733,66	3
1028	690272,57	1062649,05	3	1085	690337,90	1062734,91	3
1029	690270,54	1062651,79	3	1086	690338,86	1062732,83	3
1030	690270,38	1062651,25	3	1087	690339,22	1062733,17	3
1031	690269,88	1062651,67	3	1088	690340,26	1062731,67	3
1032	690270,14	1062651,21	3	1089	690340,58	1062732,05	3
1033	690264,70	1062646,16	3	1090	690341,25	1062730,76	3
1034	690264,98	1062645,72	3	1091	690341,49	1062731,22	3
1035	690264,31	1062646,04	3	1092	690342,21	1062730,56	3
1036	690264,35	1062645,52	3	1093	690342,23	1062731,06	3
1037	690263,76	1062646,12	8	1094	690344,05	1062730,72	3
1038	690263,33	1062645,68	8	1095	690343,93	1062731,22	3
1039	690263,31	1062697,25	3	1096	690346,97	1062731,82	3
1040	690262,91	1062697,55	3	1097	690346,65	1062732,24	3
1041	690265,95	1062700,68	3	1098	690333,88	1062737,38	3
1042	690265,61	1062701,06	3	1099	690333,44	1062737,14	3
1043	690268,65	1062702,19	3	1100	690331,48	1062741,72	3
1044	690268,45	1062702,65	3	1101	690331,05	1062741,48	3
1045	690274,63	1062704,27	3	1102	690243,99	1062697,00	8
1046	690274,45	1062704,73	3	1103	690245,78	1062693,61	8
1047	690280,97	1062707,03	3	1104	690477,75	1062492,76	7
1048	690280,75	1062707,49	3	1105	690477,27	1062492,89	7
1049	690283,29	1062708,17	3	1106	690497,02	1062357,11	8
1050	690283,09	1062708,63	3	1107	690497,15	1062357,59	8
1051	690299,28	1062714,32	3	1108	690506,11	1062389,30	8
1052	690299,14	1062714,80	3	1109	690506,25	1062389,78	8
1053	690300,09	1062714,51	3	1110	690342,86	1062485,88	8
1054	690300,17	1062715,05	3	1111	690343,24	1062485,55	8
1055	690300,56	1062714,22	3	1112	690341,59	1062589,38	8
1056	690300,88	1062714,62	3	1113	690339,04	1062592,04	8
1057	690301,71	1062713,04	3	1114	690361,70	1062572,68	8
1058	690301,57	1062713,90	3	1115	690370,34	1062563,84	8
1059	690302,01	1062713,69	3	1116	690386,93	1062546,88	8
1060	690302,14	1062711,90	3	1117	690332,72	1062643,99	8
1061	690302,19	1062713,19	3	1118	690275,13	1062646,79	8
1062	690302,64	1062712,00	3	1119	690273,71	1062647,88	8
1063	690302,14	1062711,21	3	1120	690269,41	1062651,16	8
1064	690302,64	1062711,33	3	1121	690269,81	1062650,86	8
1065	690302,44	1062710,59	8	1122	690294,78	1062645,93	8
1066	690302,88	1062710,84	8	1123	690286,56	1062649,65	8

**SEZNAM SOUŘADNIC (S-JTSK)**

Číslo bodu	Y	X	Kód kv.	Číslo bodu	Y	X	Kód kv.
1124	690292.24	1062646.74	8	1181	690226.77	1062737.23	8
1125	690273.79	1062660.45	8	1182	690227.27	1062737.45	8
1126	690283.04	1062652.18	8	1183	690289.05	1062710.38	8
1127	690281.10	1062653.72	8	1184	690288.34	1062710.65	8
1128	690281.49	1062653.40	8	1185	690480.37	1062342.46	8
1129	690363.75	1062651.93	8	1186	690479.93	1062342.74	8
1130	690363.23	1062651.85	8	1187	690256.88	1062691.55	8
1131	690338.41	1062733.42	8	1188	690256.60	1062691.99	8
1132	690338.81	1062733.71	8	1189	690258.38	1062689.17	8
1133	690332.82	1062739.31	8	1190	690222.13	1062722.46	8
1134	690332.38	1062739.06	8	1191	690222.62	1062722.58	8
1135	690173.46	1062709.32	8	1192	690481.34	1062313.15	8
1136	690228.87	1062724.01	8	1193	690480.43	1062309.45	8
1137	690229.37	1062724.12	8	1194	690474.99	1062299.77	3
1138	690225.78	1062732.28	8	1195	690475.55	1062299.67	3
1139	690225.96	1062731.79	8	1196	690501.93	1062380.43	3
1140	690279.39	1062651.94	8	1197	690532.01	1062392.44	8
1141	690279.74	1062651.58	8	1198	690532.16	1062392.92	8
1142	690300.08	1062637.69	8	1199	690502.08	1062380.91	3
1143	690300.79	1062637.25	8	1200	690505.92	1062346.98	3
1144	690301.68	1062636.69	8	1201	690505.87	1062346.63	8
1145	690301.20	1062636.99	8	1202	690503.69	1062347.01	8
1146	690255.44	1062690.03	8	1203	690302.53	1062710.40	3
1147	690255.20	1062690.51	8	1204	690175.87	1062714.67	3
1148	690259.61	1062681.43	8	1205	690174.24	1062726.61	3
1149	690492.07	1062384.77	8	1206	690173.82	1062726.06	3
1150	690433.46	1062491.90	8	1207	690163.63	1062725.42	3
1151	690442.56	1062488.02	8	1208	690164.17	1062724.98	3
1152	690443.02	1062487.80	8	1209	690163.92	1062721.45	8
1153	690434.01	1062492.01	8	1210	690164.42	1062721.50	8
1154	690439.98	1062489.22	8	1211	690314.47	1062698.39	8
1155	690437.22	1062490.51	8	1212	690314.37	1062698.01	3
1156	690403.72	1062519.33	8	1213	690313.73	1062698.11	3
1157	690485.18	1062359.49	8	1214	690307.26	1062710.35	8
1158	690483.10	1062351.18	8	1215	690307.02	1062709.88	3
1159	690272.93	1062662.11	8	1216	690175.78	1062714.47	8
1160	690259.16	1062618.15	8	1217	690500.85	1062381.36	8
1161	690385.59	1062538.15	8	1218	690500.70	1062380.89	8
1162	690339.77	1062475.51	8	1219	690412.28	1062510.59	8
1163	690340.16	1062475.17	8	1220	690412.65	1062510.26	8
1164	690429.34	1062458.16	8	1221	690411.18	1062508.63	3
1165	690225.08	1062732.05	8	1222	690410.81	1062508.96	3
1166	690224.61	1062731.85	8	1223	690412.38	1062510.71	3
1167	690449.63	1062496.47	8				
1168	690449.07	1062496.58	8				
1169	690187.38	1062711.03	8				
1170	690186.63	1062711.28	8				
1171	690293.03	1062646.22	8				
1172	690297.05	1062642.03	8				
1173	690302.00	1062636.88	8				
1174	690301.65	1062637.25	8				
1175	690292.47	1062646.73	8				
1176	690265.38	1062699.94	8				
1177	690264.98	1062700.24	8				
1178	690421.99	1062750.80	8				
1179	690427.52	1062746.04	8				
1180	690427.19	1062745.67	8				

Přehled grafické části:

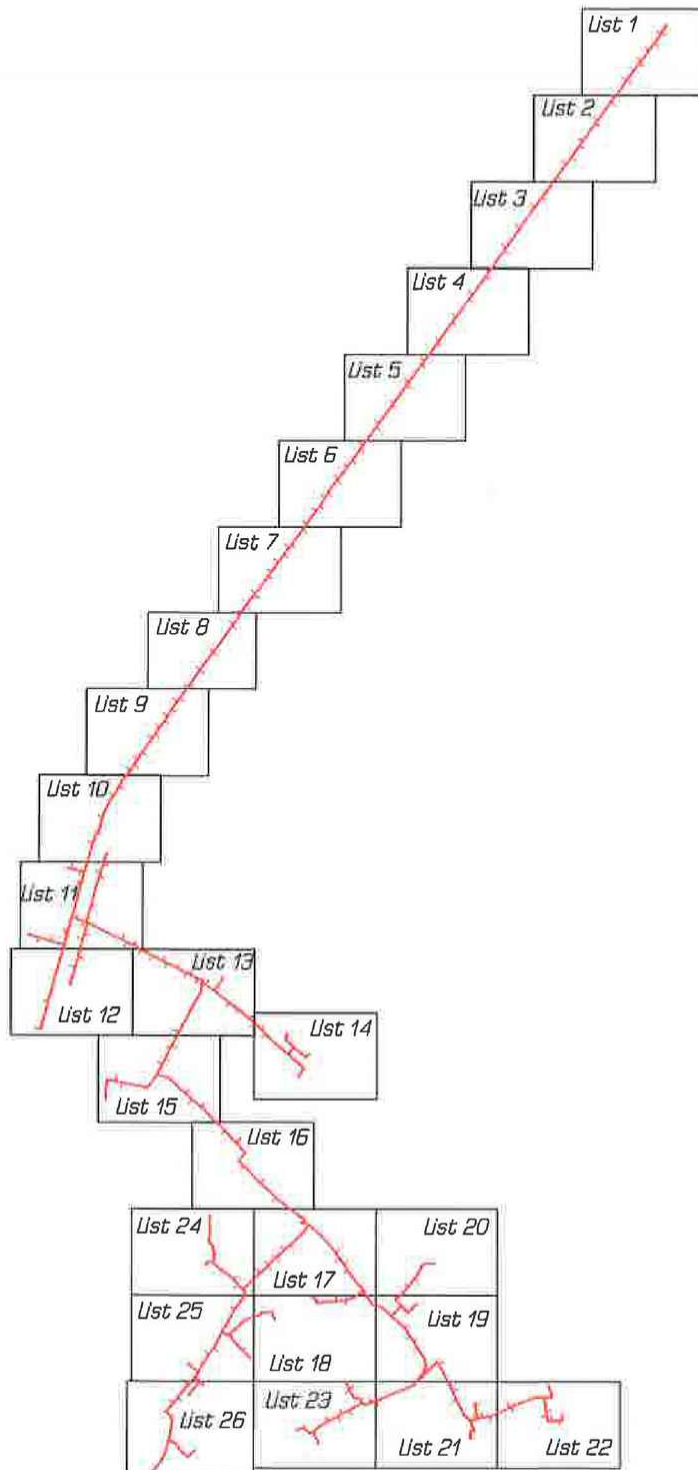



List 2

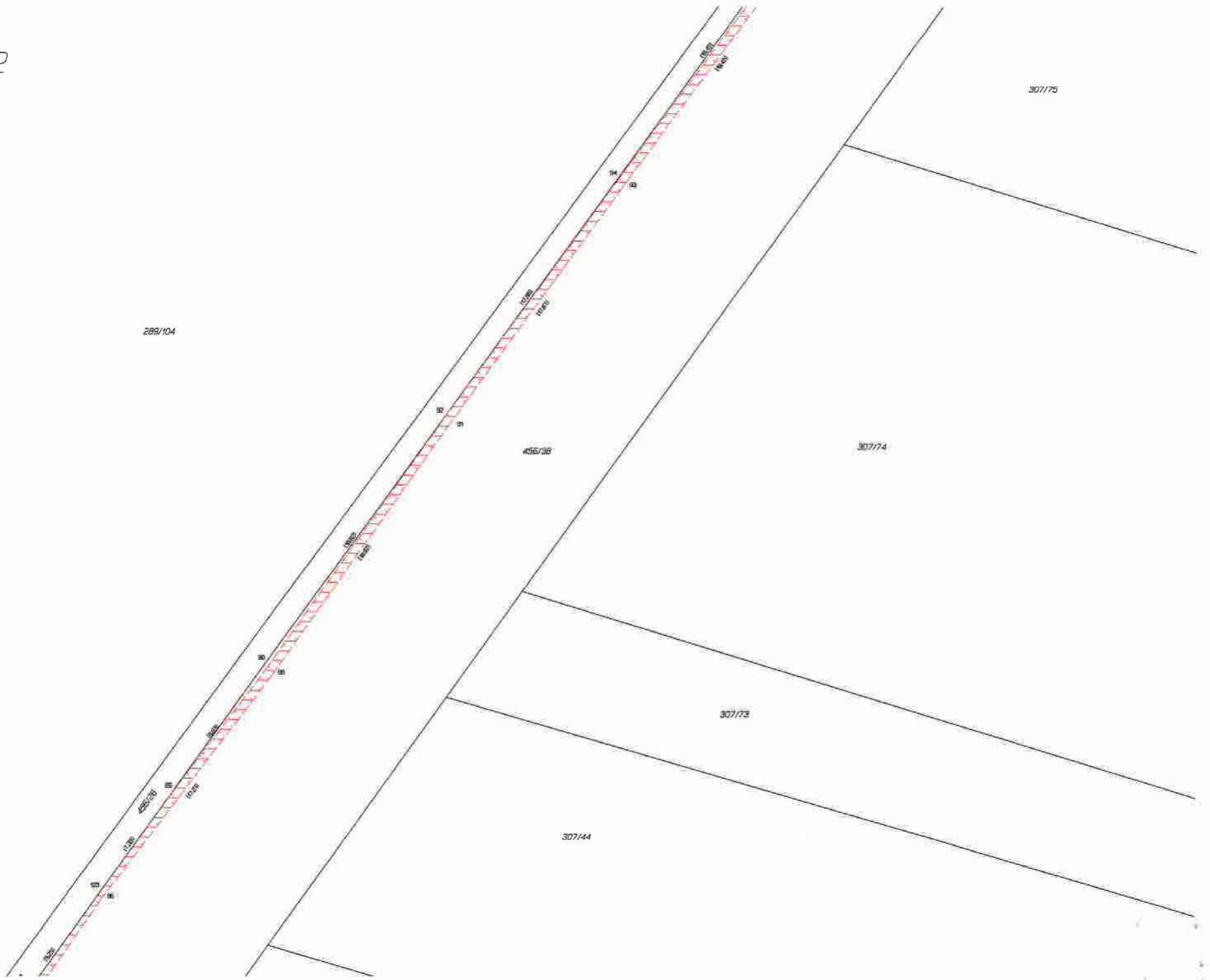

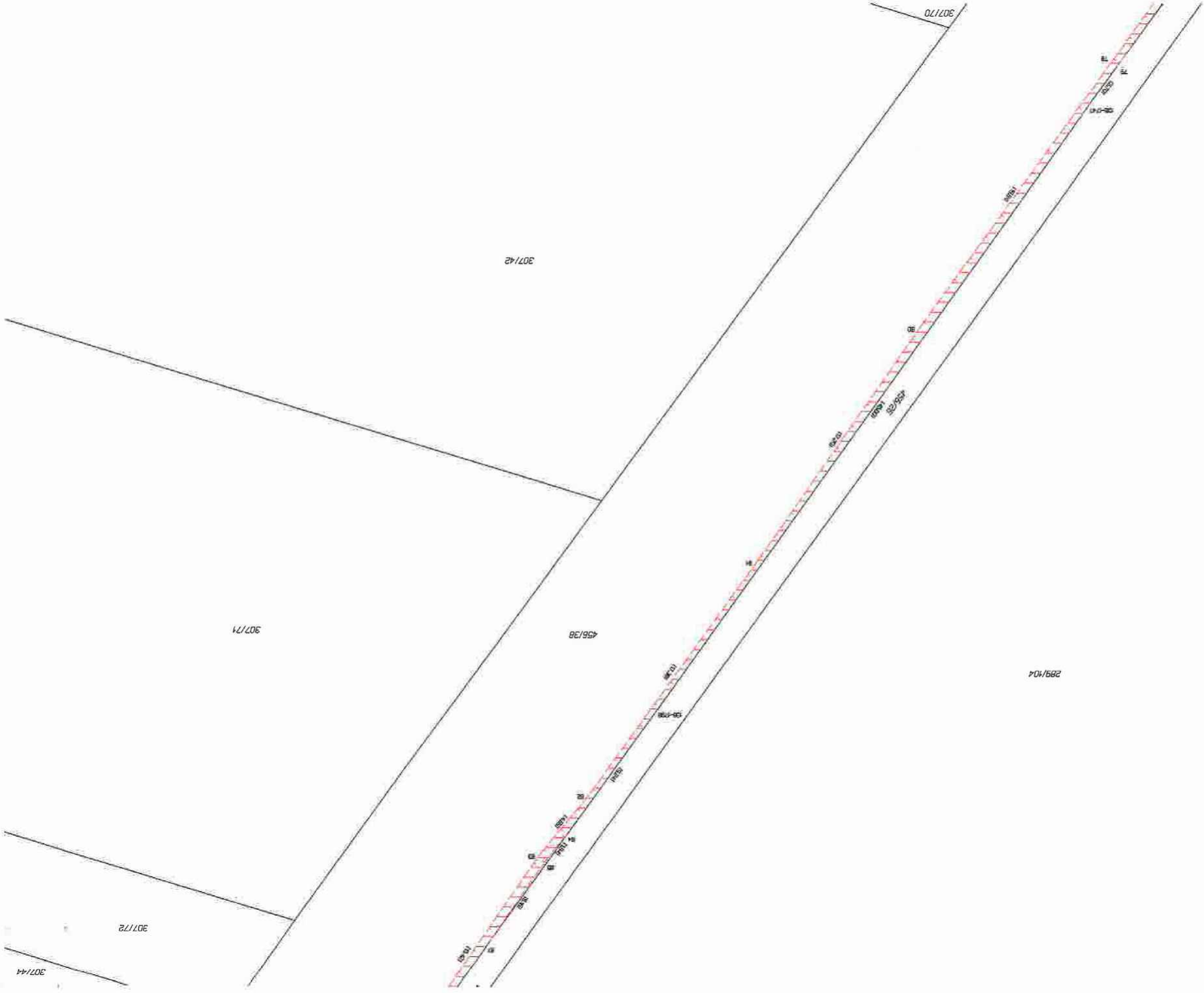

List 3





List 5



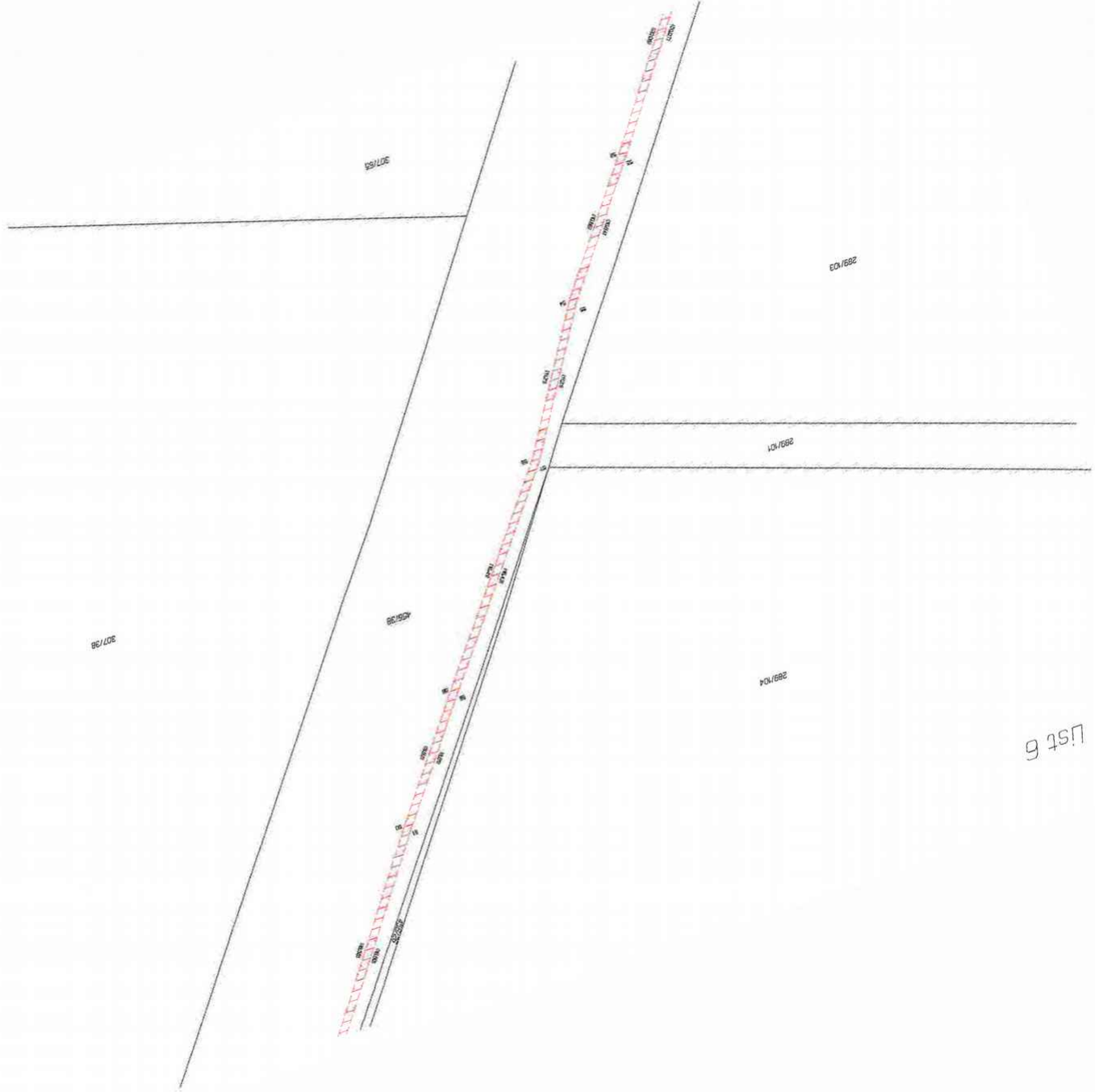

List 6

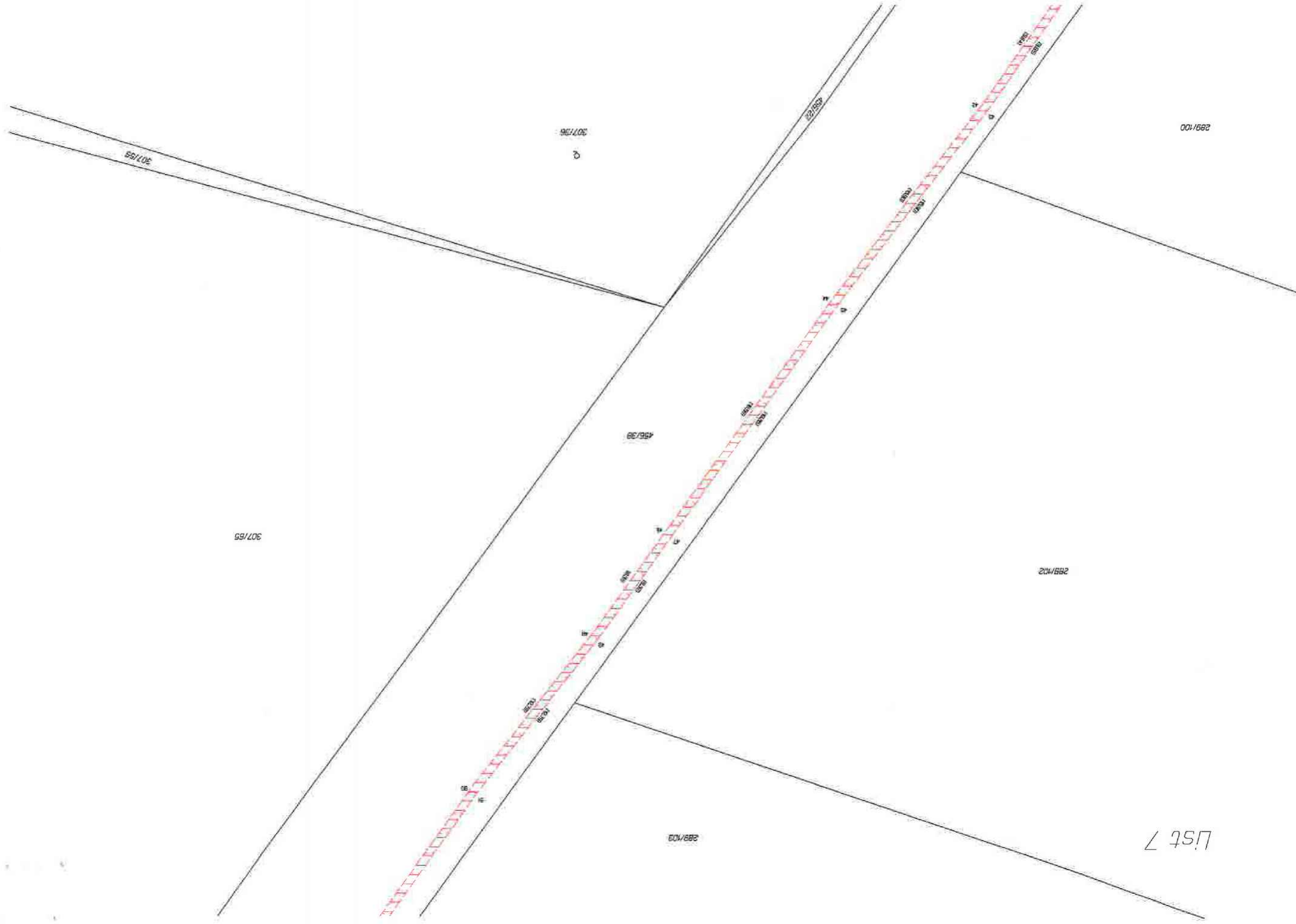

List 7

List 8

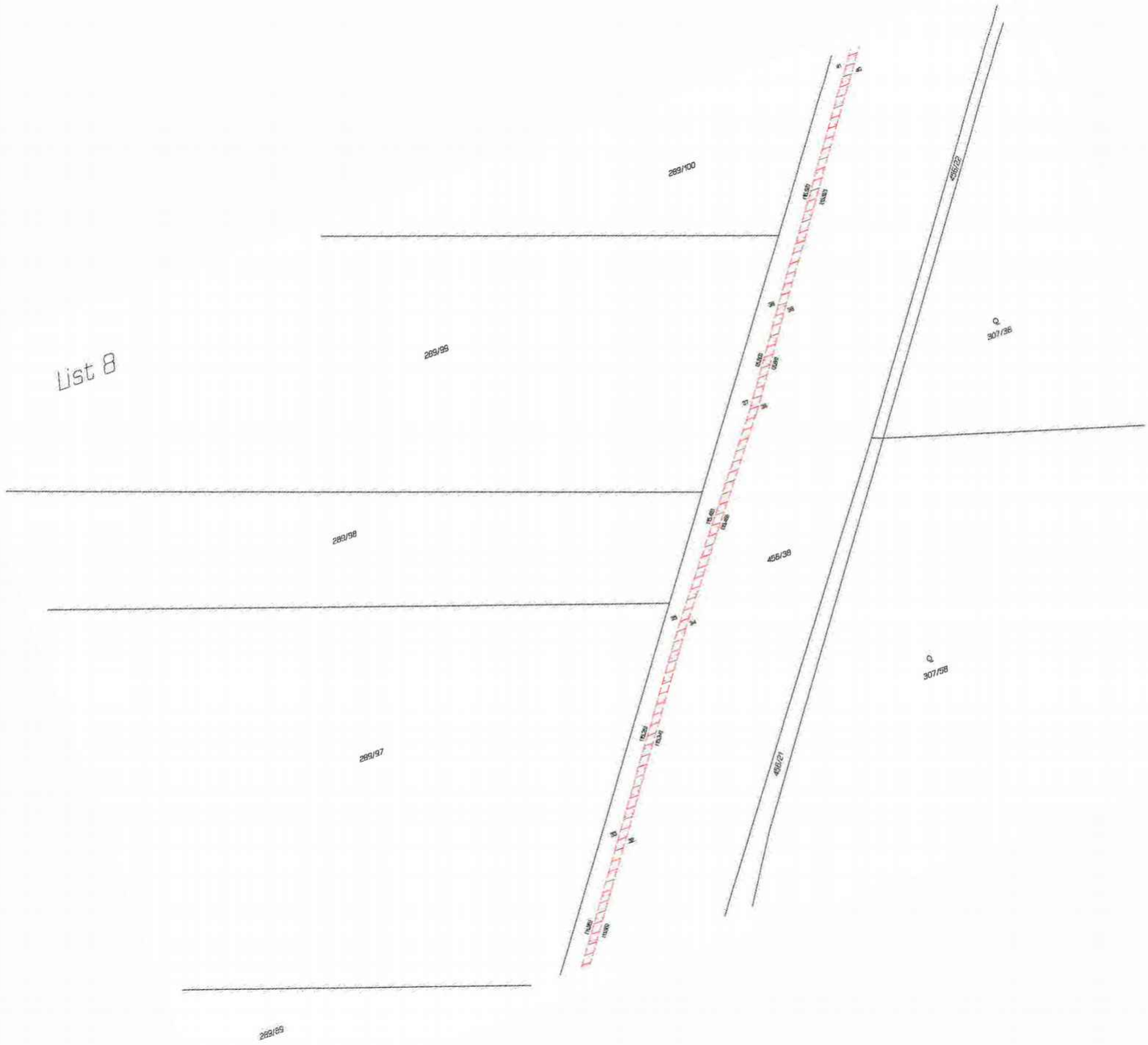

List 9

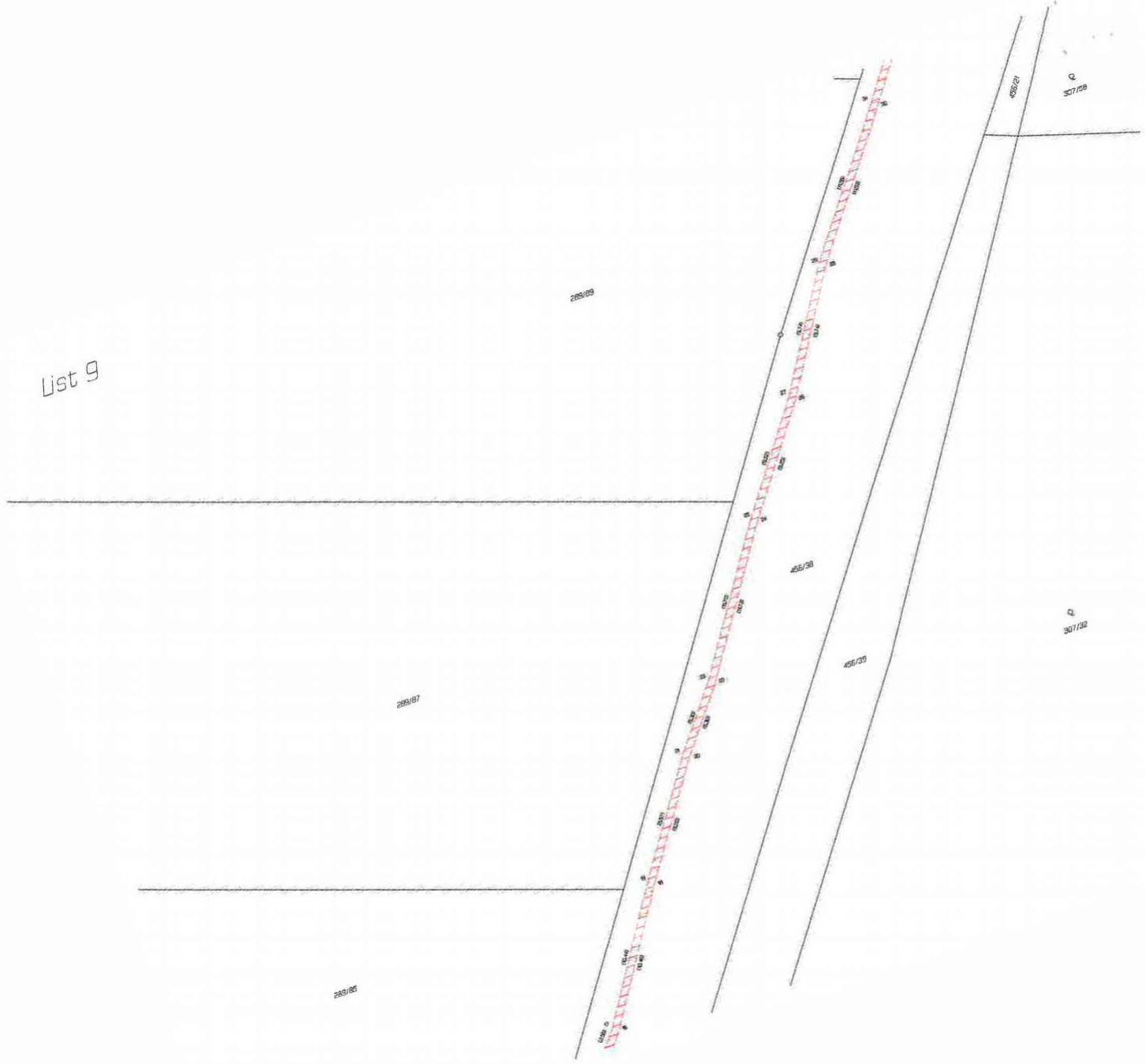

List 10



Q  
290/27

110

289/85

456/38

456/39

Q  
307/32

Q  
290/31

87

456/4

456/19

Q  
307/83

Q  
290/30

87

456/2

188

307/83

List 11



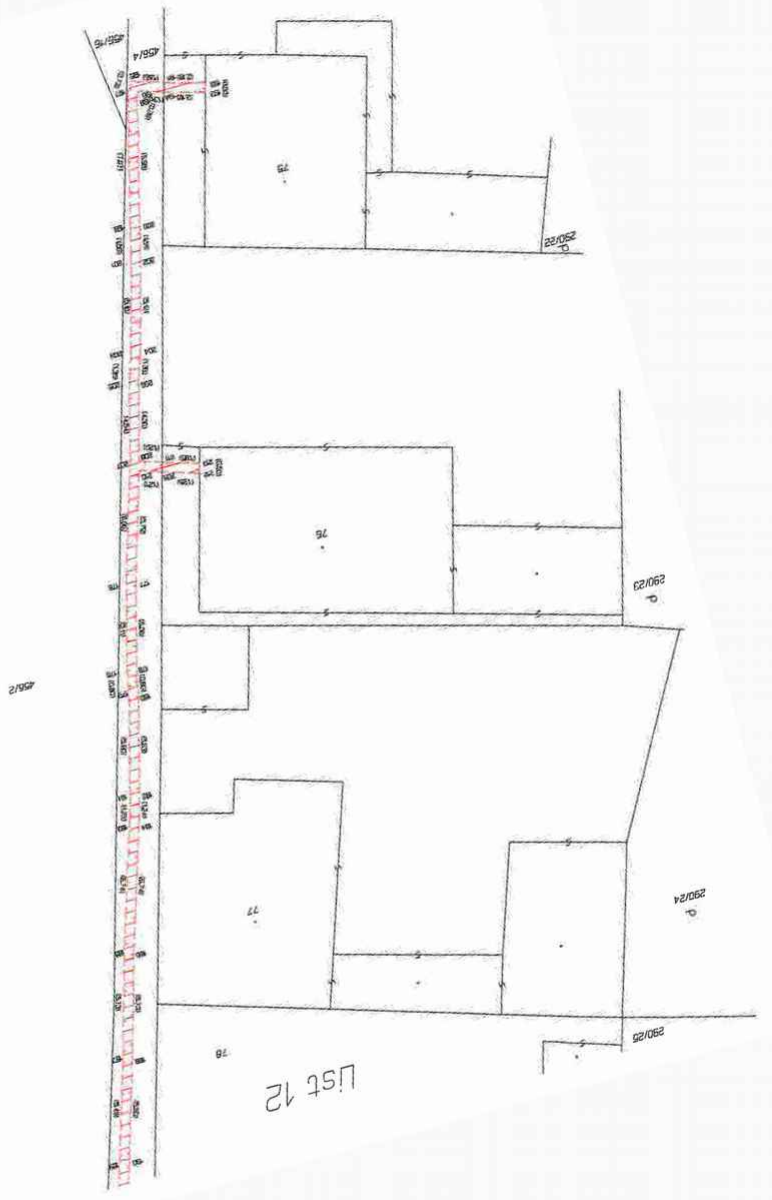

List 12



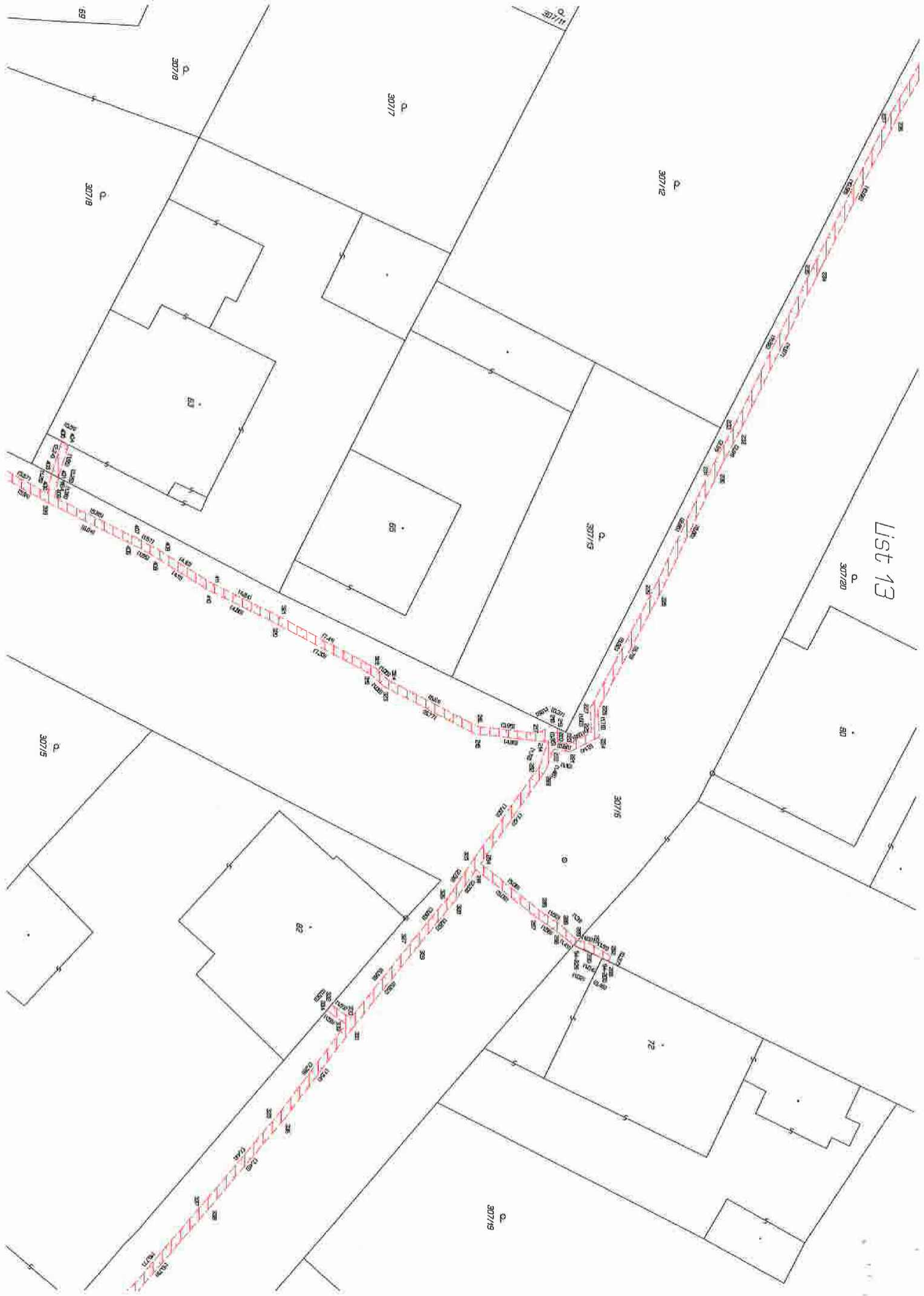

List 13

659

30718

30717

30712

30718

30715

30720

30715

30715

30719

82

72

List 14



List 15



307/9

69

307/8

307/6

307/5

307/51

307/4

456/20

260/7

459

260/4

94/1

81

74/2

61

60

260/1

88

List 16





List 18

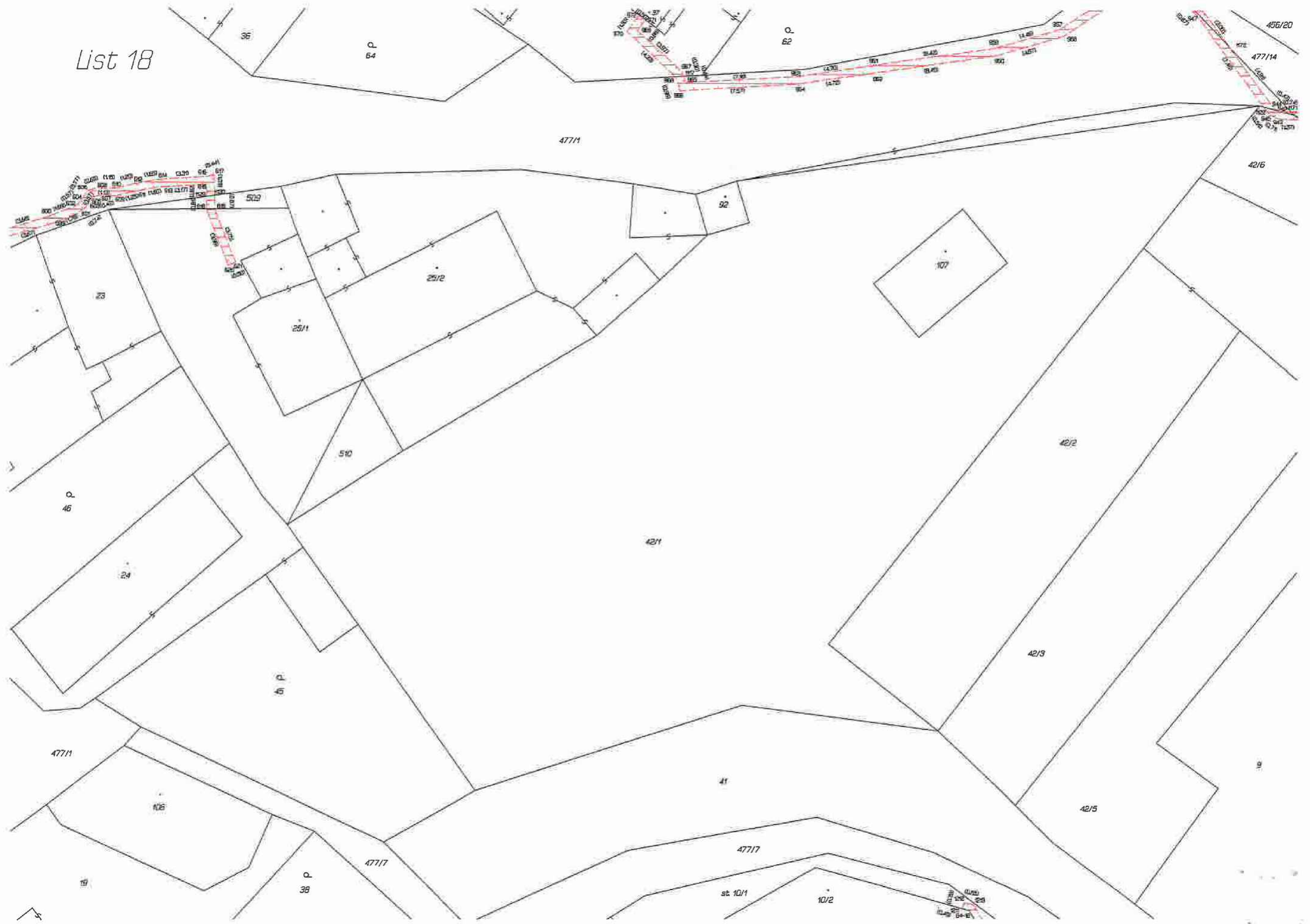

List 19



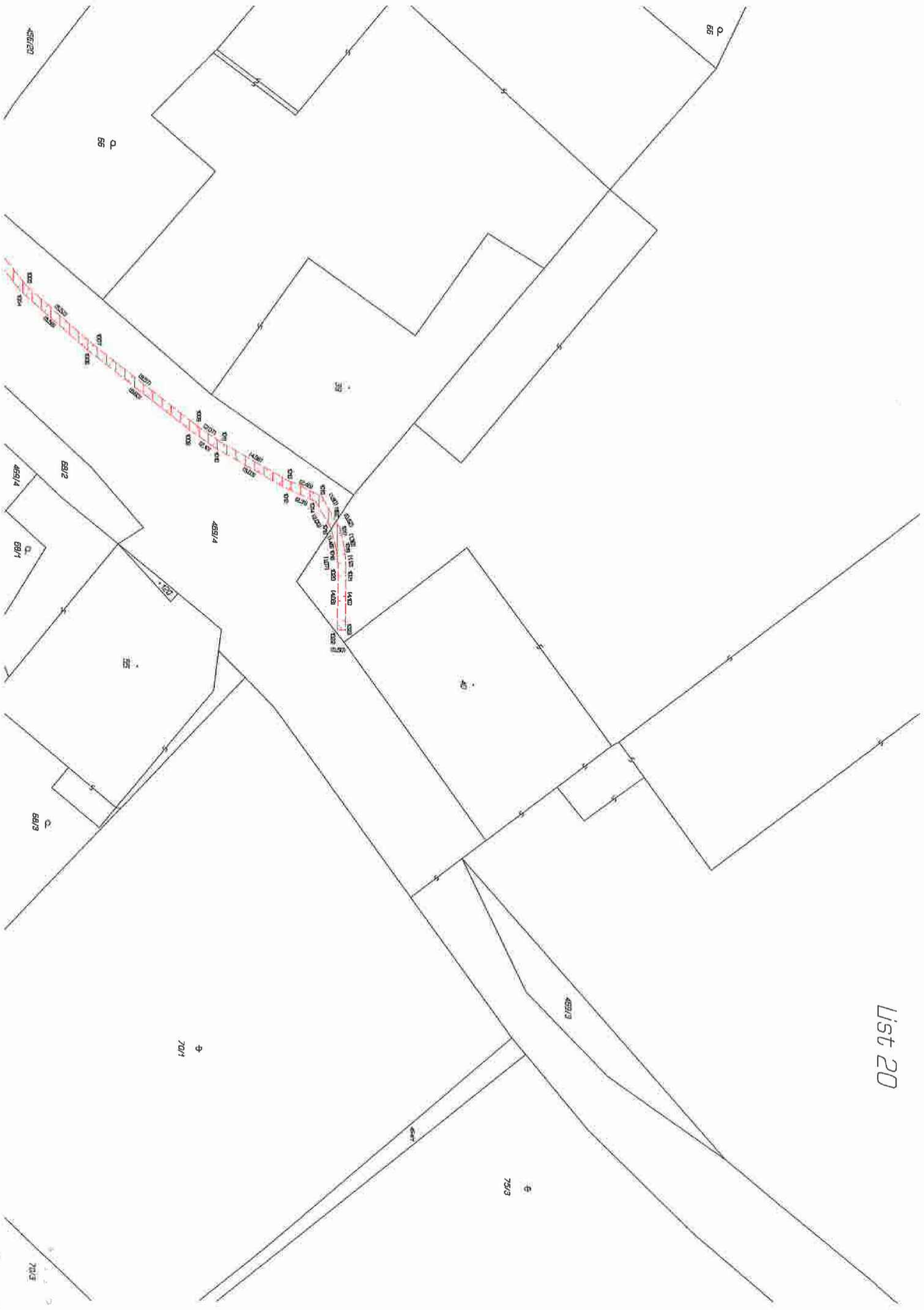

75/3

70/1

70/3





List 22





Ust 23

List 24

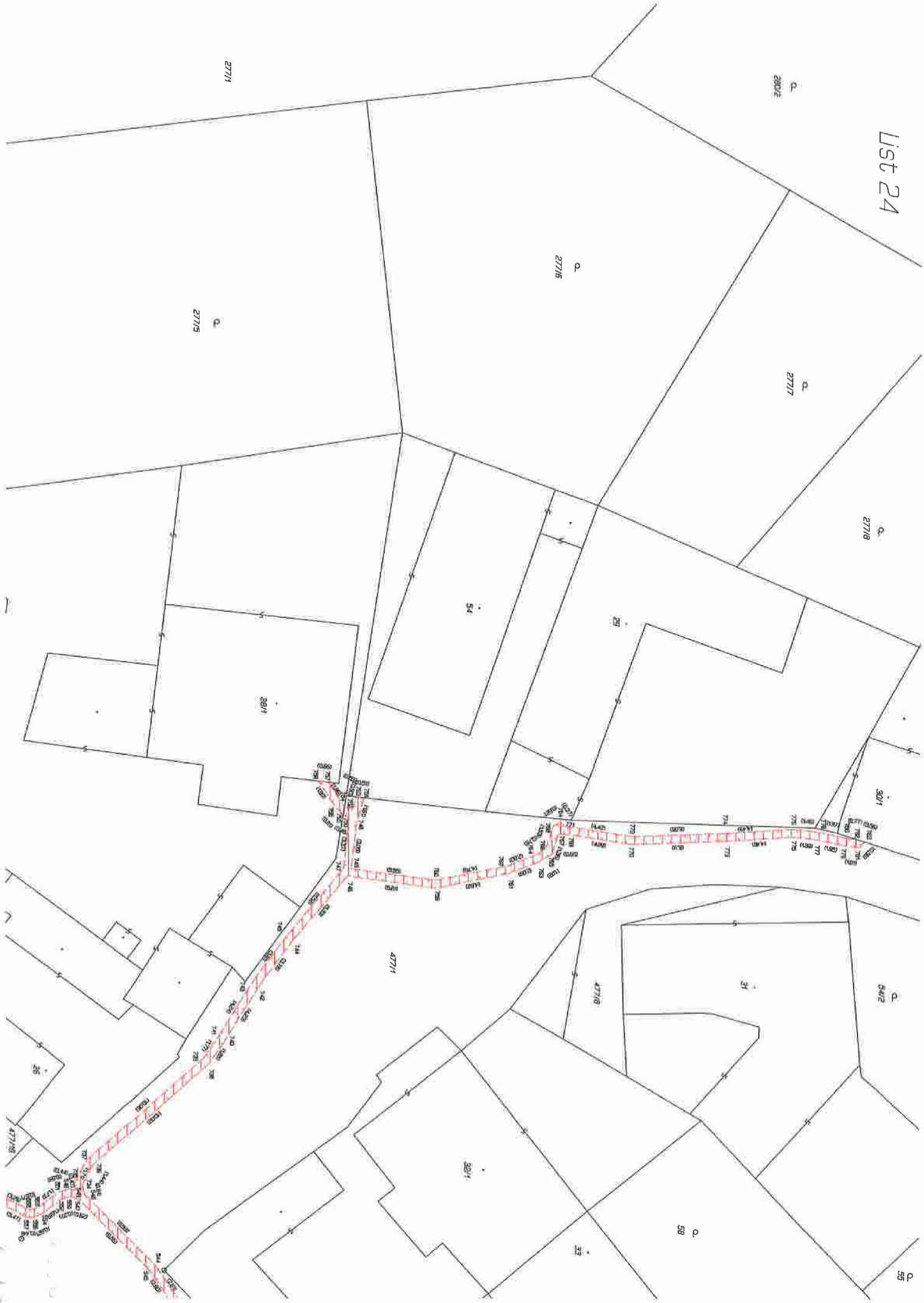

280/2

277/1

277/6

277/5

277/7

277/8

54

28

280/1

30/1

477/1

477/8

31

54/2

28/1

58

58



List 25

2777

2773

2774

2775

36 P

49 P

4771

4778

2012

2017

2211

2212

271

281

281

281

21

15

48 P

221

4778

181

0  
1  
2  
3  
4  
5  
6  
7  
8  
9  
10  
11  
12  
13  
14  
15  
16  
17  
18  
19  
20  
21  
22  
23  
24  
25  
26  
27  
28  
29  
30  
31  
32  
33  
34  
35  
36  
37  
38  
39  
40  
41  
42  
43  
44  
45  
46  
47  
48  
49  
50  
51  
52  
53  
54  
55  
56  
57  
58  
59  
60  
61  
62  
63  
64  
65  
66  
67  
68  
69  
70  
71  
72  
73  
74  
75  
76  
77  
78  
79  
80  
81  
82  
83  
84  
85  
86  
87  
88  
89  
90  
91  
92  
93  
94  
95  
96  
97  
98  
99  
100

List 26

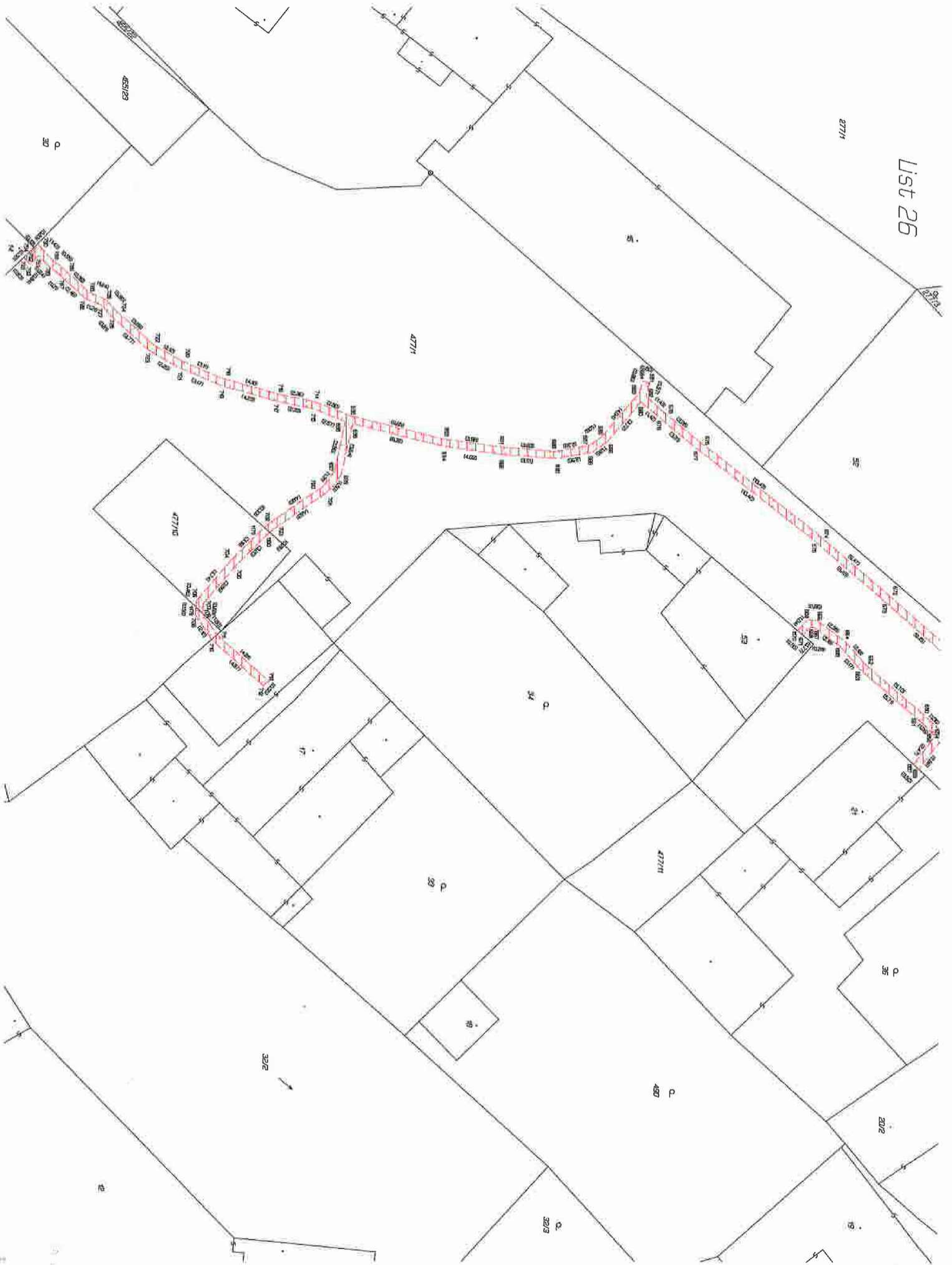

Scale  
Date