

## VÝKAZ DOSAVADNÍHO A NOVÉHO STAVU ÚDAJŮ KATASTRU NEMOVITOSTÍ

Dosavadní stav				Nový stav													
Označení pozemku parc. číslem	Výměra parcely			Druh pozemku Způsob využití	Označení pozemku parc. číslem	Výměra parcely			Druh pozemku Způsob využití	Typ stavby Způsob využití	Zpús. určení výměr	Porovnání se stavem evidence právnických vztahů					
	ha	m <sup>2</sup>				ha	m <sup>2</sup>					Díl přechází z pozemku označeného v		Číslo listu vlastnický	Výměra dílu		Označení dílu
												katastru nemovitosti	dřívejší poz. evidenci		ha	m <sup>2</sup>	
1396	51	97	42	lesní poz.	1396/1	51	58	68	lesní poz.		0	1396		520	51	58	68
					1396/2		38	74	lesní poz.		0	1396		520		38	74
	51	97	42			51	97	42									

### Seznam souřadnic (S-JTSK):

Souřadnice pro zápis do KN

Číslo bodu	Y	X	kk	Poznámka
487-676	681383.38	1110715.43	8	plast. mezník
487-833	681344.87	1110644.91	8	plast. mezník

GEOMETRICKÝ PLÁN pro rozdělení pozemku	Geometrický plán ověřil úředně oprávněný zeměměřičský inženýr	Stejnopis ověřil úředně oprávněný zeměměřičský inženýr
	Jméno, příjmení: <span style="background-color: black; color: black;">XXXXXXXXXX</span>	Jméno, příjmení: <span style="background-color: black; color: black;">XXXXXXXXXX</span>
	Číslo položky seznamu úředně oprávněných zeměměřičských inženýrů: <b>2492/2010</b>	Číslo položky seznamu úředně oprávněných zeměměřičských inženýrů: <b>2492/10</b>
	Dne: <b>8.9.2021</b> Číslo: <b>227/2021</b>	Dne: <b>20.9.2021</b> Číslo: <b>153/2021</b>
	Náležitosti a přesnosti odpovídá právním předpisům.	Tento stejnopis odpovídá geometrickému plánu v elektronické podobě uloženému v dokumentaci katastrálního úřadu.
Vyhotovitel: <b>5P GEO s.r.o.</b> Na Závodí 1537, Humpolec ICO: 06834744 info@5pgeo.cz, www.5pgeo.cz	Katastrální úřad souhlasí s očíslováním parcel.	Ověření stejnopisu geometrického plánu v listinné podobě.
Číslo plánu: <b>609-145/2020</b>	<b>KÚ pro Vysočinu</b> <b>KP Pelhřimov</b> <span style="background-color: black; color: black;">XXXXXXXXXX</span> <b>PGP-1195/2021-304</b> <b>2021.09.17 13:40:58 CEST</b>	
Okres: <b>Pelhřimov</b>		
Obec: <b>Čejov</b>		
Kat. území: <b>Čejov</b>		
Mapový list: <b>Humpolec 2-5/14</b>		
Dosavadním vlastníkům pozemků byla poskytnuta možnost seznámit se v terénu s průběhem navrhovaných nových hranic, které byly označeny předepsaným způsobem:  <b>plast. mezníky</b>		

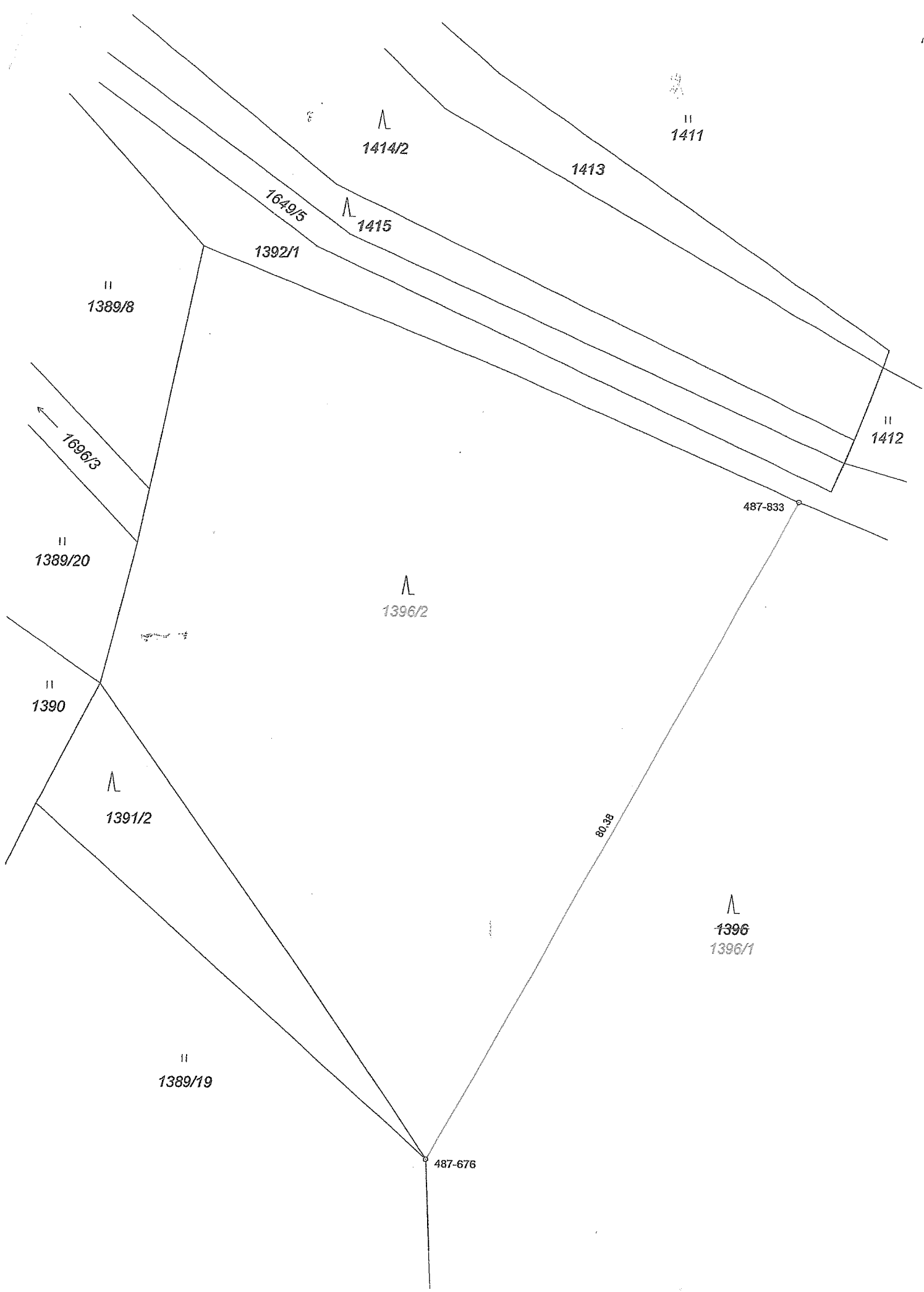

Λ  
1414/2

Λ  
1411

1413

1649/5

Λ  
1415

1392/1

11  
1389/8

11  
1412

← 1696/3

11  
1389/20

487-833

Λ  
1396/2

11  
1390

Λ  
1391/2

80.38

Λ  
1396  
1396/1

11  
1389/19

487-676