

VÝKAZ DOSAVADNÍHO A NOVÉHO STAVU ÚDAJŮ KATASTRU NEMOVITOSTÍ

str.

Dosavadní stav				Nový stav													
Označení pozemku parc. číslem	Výměra parcely		Druh pozemku Způsob využití	Označení pozemku parc. číslem	Výměra parcely		Druh pozemku Způsob využití	Typ stavby Způsob využití	Způsob urč. výměr	Porovnání se stavem evidence právních vztahů							
	ha	m2			ha	m2				Díl přechází z pozemku označeného v katastru nemovitostí	dřívější poz. evidenci	Číslo listu vlastnictví	Výměra dílu		Označení dílu		
		ha	m2			ha	m2			ha	m2						
264	8	78	10	lesní poz	264	8	77	54	lesní poz		0	264		10001	8	77	54
					st.376			56	zast. pl.	vod.dílo hráz př.	0	264		10001			56
266/1	6	69	39	lesní poz	266/1	6	68	70	lesní poz		0	266/1		423	6	68	70
					st.375			61	zast. pl.	vod.dílo hráz př.	0	266/1		423			61
					st.378			8	zast. pl.	vod.dílo hráz př.	0	266/1		423			8
266/2		16	51	lesní poz	266/2		1	74	lesní poz		0	266/2		279	1		74
					266/4		1	93	lesní poz		0	266/2		279	1		93
					st.374		12	84	zast. pl.	vod.dílo hráz př.	0	266/2		279	12		84
268/1	13	81	61	vodní pl. rybník	268/1	13	39	81	vodní pl. rybník		0	268/1		171	13	39	81
					st.372		41	80	zast. pl.	vod.dílo hráz př.	0	268/1		171	41		80
1472		12	85	ostat.pl. ostat.komunikace	1472/3		3	11	ostat.pl. ostat.komunikace		0	1472		231	3		11
					1472/4			30	ostat.pl. ostat.komunikace		0	1472		231			30
					st.373		9	44	zast. pl.	vod.dílo hráz př.	0	1472		231	9		44
1545/1		34	21	vodní pl. tok přirozený	1545/1		33	85	vodní pl. tok přirozený		0	1545/1		10001	33		85
					st.377			36	zast. pl.	vod.dílo hráz př.	0	1545/1		10001			36
	29	92	67			29	92	67									

GEOMETRICKÝ PLÁN pro změnu hranice pozemku, rozdělení pozemku	Geometrický plán ověřil úředně oprávněný zeměměřický inženýr:	Stejnopis ověřil úředně oprávněný zeměměřický inženýr:
	Jméno, příjmení: [redacted]	[redacted]
	Číslo položky seznamu úředně oprávněných zeměměřických inženýrů: 2441/2009	Číslo položky seznamu úředně oprávněných zeměměřických inženýrů: 2441/2009
	Dne: 12.10.2020 Číslo: 910/2020	Dne: 16.10.2020 Číslo: 940/2020
Náležitostmi a přesností odpovídá právním předpisům	Tento stejnopis odpovídá geometrickému plánu v elektronické podobě uloženému v dokumentaci katastrálního úřadu.	Ověření stejnopisu geometrického plánu v listinné podobě.
Vyhotovil: [redacted] Anenská 231 664 46 Silůvky	Katastrální úřad souhlasí s očíslováním parcel.	[redacted]
Číslo plánu: 586-53/2020	KÚ pro Vysočinu KP Jihlava [redacted] PGP 1415/2020-707 2020.10.16 09:04:06 CEST	
Okres: Jihlava		
Obec: SMRČNÁ		
Kat. území: SMRČNÁ NA MORAVĚ		
Mapový list: JIHLAVA 9-0/32		
Dosavadním vlastníkům pozemků byla poskytnuta možnost seznámit se v terénu s průběhem navrhovaných nových hranic, které byly označeny předepsaným způsobem: znakem z plastu, kolkem		

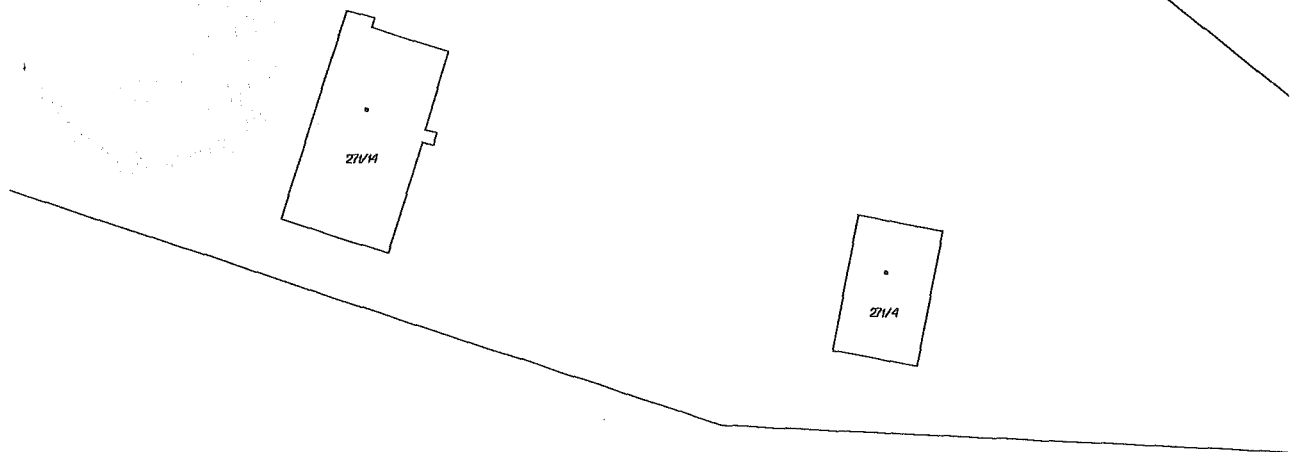

Seznam souřadnic (S-JTSK)

Číslo bodu	Souřadnice pro zápis do KN			Kód kvality	Poznámka
	Y	X			
502-61	674126,10	1121235,23	8	barva	
502-150	673956,48	1121000,74	8	barva	
502-152	673954,65	1121008,21	8	barva	
502-153	673951,83	1121236,57	8	barva, kámen	
502-156	673949,43	1121008,28	8	barva	
502-157	673949,03	1121238,13	8	barva	
502-159	673946,98	1121017,05	8	barva	
502-161	673944,40	1121010,43	8	barva	
502-169	673936,95	1121015,33	8	barva	
502-174	673930,75	1121145,31	8	barva	
502-177	673926,99	1121010,64	8	barva	
502-178	673926,07	1121008,60	8	barva	
562-1	673927,69	1121010,17	3	barva, kámen	
562-2	673957,22	1121236,53	8	barva, kámen	
562-5	673935,47	1121009,29	3	dřevěný kolík	
562-7	673940,96	1121013,24	3	znak z plastu	
562-19	673948,43	1121006,33	3	barva, beton	
562-21	673946,38	1121007,09	3	barva, beton	
562-22	673944,58	1121007,01	3	barva, beton	
562-23	673944,37	1121006,88	3	barva, beton	
562-25	673936,61	1121005,12	3	barva, kámen	
562-26	673932,67	1121005,04	3	barva, kámen	
562-29	673927,04	1121006,34	3	barva, kámen	
562-30	673927,07	1121007,57	3	barva, kámen	
562-41	673939,76	1121034,79	3	znak z plastu	
562-42	673938,12	1121045,31	3	znak z plastu	
562-54	673953,51	1121008,53	3	barva, beton	
562-55	673958,64	1121013,56	3	znak z plastu	
562-56	673954,45	1121023,55	3	barva, kámen	
562-57	673956,40	1121041,22	3	barva, kámen	
562-58	673961,92	1121068,44	3	barva, kámen	
562-59	673965,70	1121090,53	3	barva, kámen	
562-60	673967,46	1121108,16	3	barva, kámen	
562-95	673968,42	1121126,41	3	barva, roh betonové zídky	
562-96	673967,83	1121126,40	3	barva, roh betonové zídky	
562-97	673968,49	1121128,35	3	barva, roh betonové zídky	
562-98	673978,44	1121128,15	3	barva, roh betonové zídky	
562-99	673978,56	1121135,14	3	barva, roh betonové zídky	
562-100	673980,56	1121135,12	3	barva, roh betonové zídky	
562-102	673980,56	1121135,68	3	barva, roh betonové zídky	
562-103	673980,02	1121135,75	3	barva, roh betonové zídky	
562-104	673980,24	1121143,76	3	barva, roh betonové zídky	
562-105	673973,70	1121143,94	3	barva, roh betonové zídky	
562-134	673956,87	1121236,12	3	barva, kámen	
562-135	673956,57	1121233,02	3	barva, kámen	
562-136	673961,71	1121213,34	3	barva, kámen	
562-137	673966,60	1121183,94	3	barva, kámen	
562-138	673970,35	1121158,56	3	barva, kámen	
562-142	673923,01	1121130,52	3	barva, kámen	
562-143	673923,15	1121132,07	3	barva, kámen	

562-145	673929,19	1121134,34	3	barva, kámen
562-147	673930,44	1121135,57	3	barva, roh propustku
562-151	673930,07	1121130,34	3	barva, roh propustku
562-164	673937,93	1121201,64	3	znak z plastu
562-167	673943,80	1121231,36	3	znak z plastu
562-172	673953,98	1121008,99	8	dřevěný kolík
562-173	673927,31	1121008,58	8	barva, kámen
562-174	673950,44	1121007,20	8	barva, beton
562-175	673937,81	1121010,51	8	dřevěný kolík
562-176	673940,60	1121012,93	8	dřevěný kolík
562-177	673932,88	1121100,66	8	dřevěný kolík
562-178	673930,99	1121140,35	8	dřevěný kolík

Černý rybník

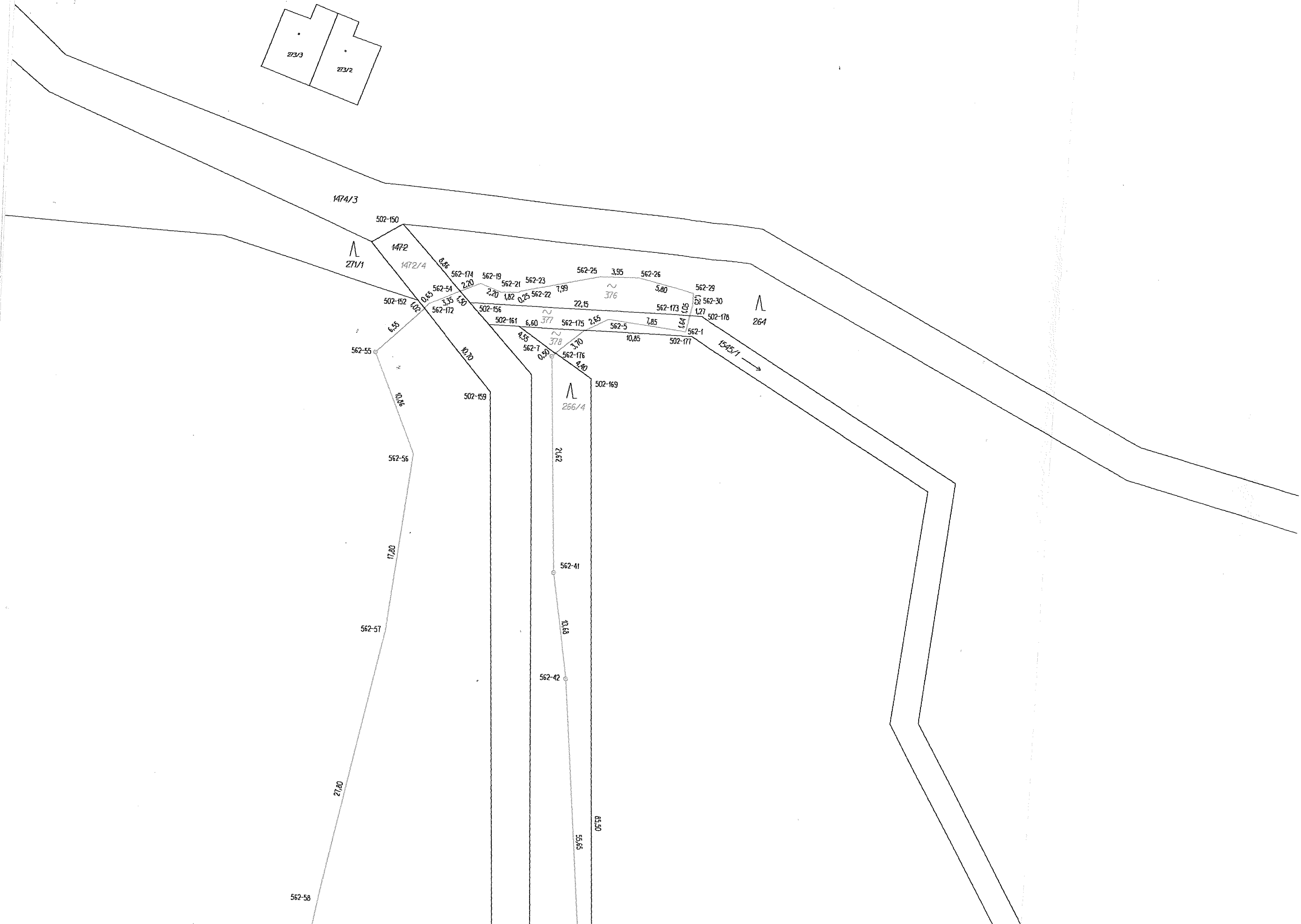
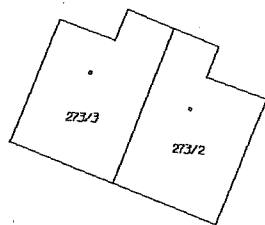

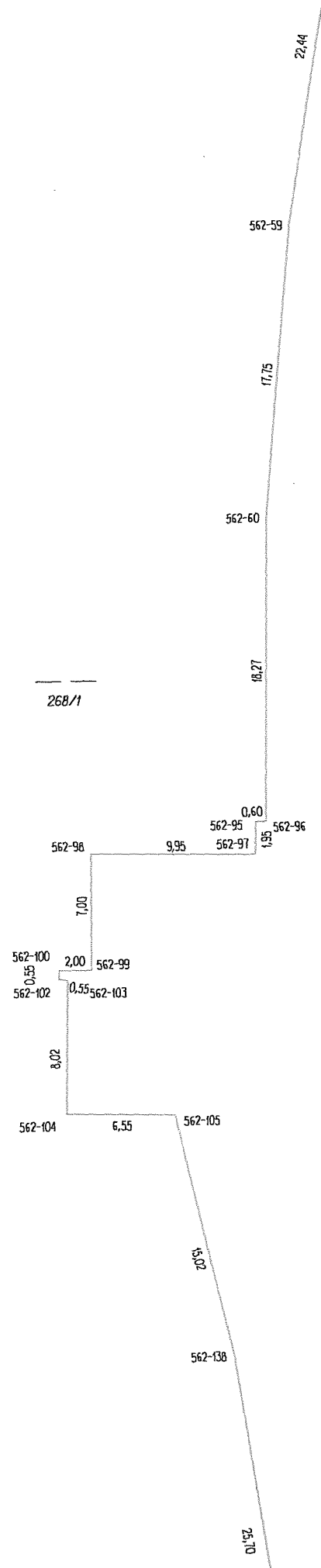

~
372

~
373

~
374

562-177

39.80

29.85

562-151 7.07

~
375

0.90, 1.60, 1.58

562-142
562-143
562-144
562-145

562-147 7.34

4.84

562-178

5.00

502-174

^
266/1

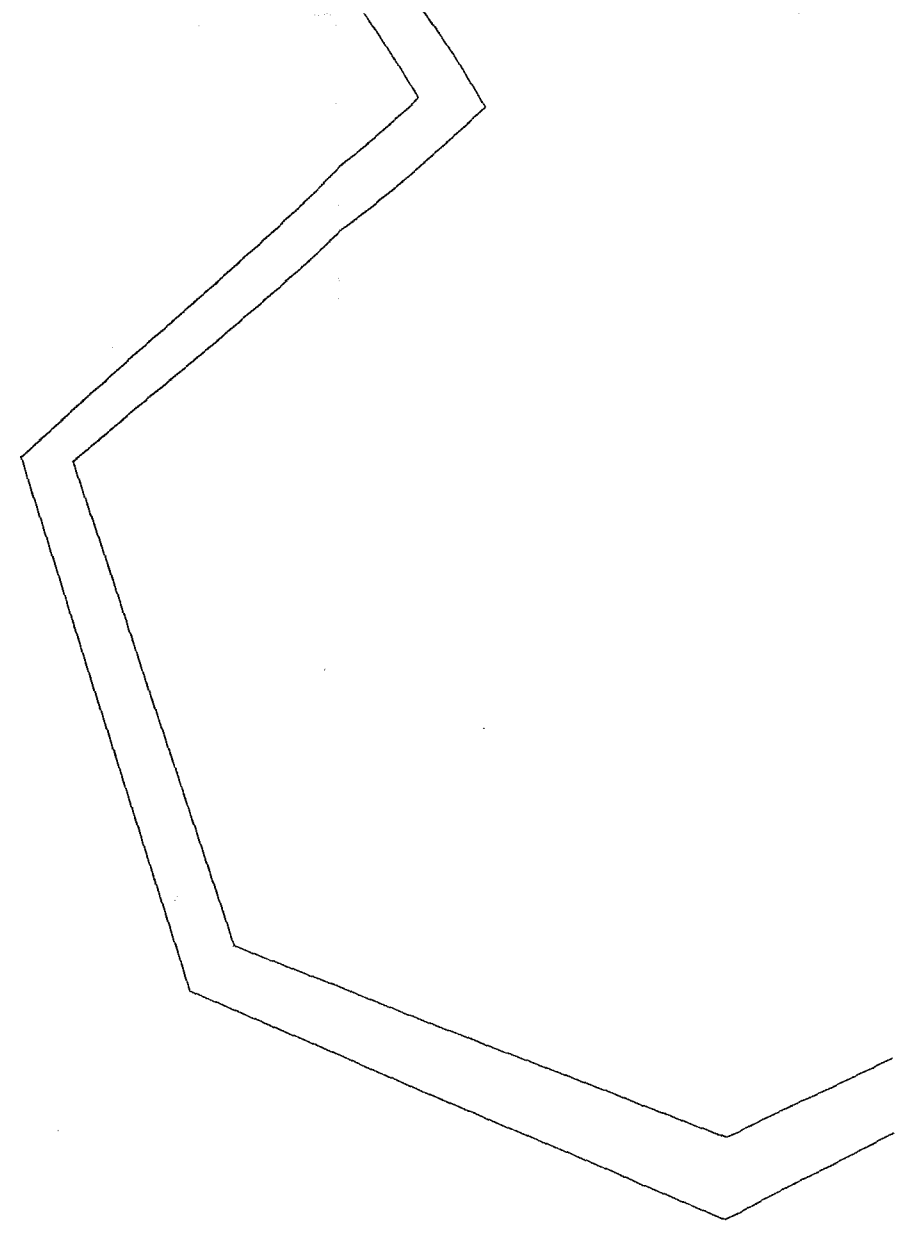

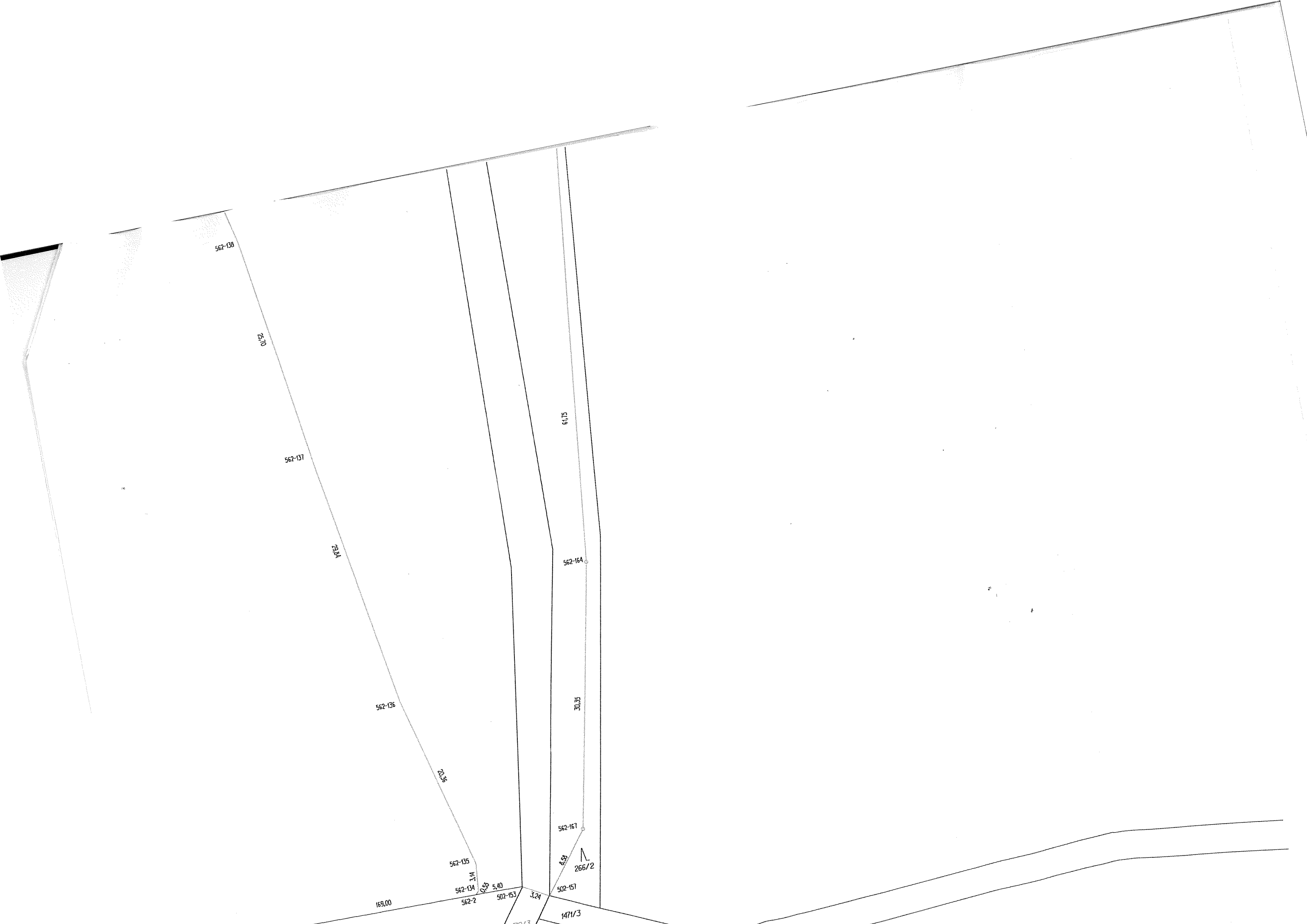

562-138

25.10

562-137

23.24

562-136

20.36

562-135

3.14

562-134

562-2

0.59

5.40

502-153

3.24

502-157

4.39

266/2

562-167

1471/3

562-164

30.35

61.75

169.00

3.24

3.24

3.24