

SMLOUVA O DÍLO (Přímé zadání)

č. S911/2016/247

I.

Smluvní strany

Lesy České republiky, s.p.

IČO: 421 96 451

DIČ: CZ42196451, plátce DPH

sídlem Přemyslova 1106/19, Nový Hradec Králové, 500 08 Hradec Králové

zapsán v obchodním rejstříku u Krajského soudu Hradec Králové, oddíl A XII, vložka 540

statutární orgán: **Ing. Daniel Szórád, Ph.D.**, generální ředitel státního podniku,

zastoupené na základě pověření dle Podpisového řádu č. 19/2015: [redacted] ředitele Krajského

ředitelství Frýdek - Místek

ve věcech technických jedná: [redacted], technický pracovník pro HIM LS Frýdek-Místek

č. telefonu: [redacted] e-mail: [redacted]

bankovní spojení: Komerční banka, a.s., pobočka Hradec Králové

číslo účtu: [redacted]

(dále jen „objednatel“)

a

DTP POLKUTERA s.r.o.

IČO: 26869331

DIČ: CZ26869331, plátce DPH

sídlo: Letní 480/1, 736 01 Havířov Šumbark

zastoupený: [redacted]

ve věcech technických jedná: [redacted]

č. telefonu: [redacted], e-mail: [redacted]

bankovní spojení: [redacted]

(dále jen „zhotovitel“)

(dále jen „zhotovitel“)

uzavírají a tímto uzavřeli podle § 2586 a násl. zákona č. 89/2012 Sb., občanský zákoník, tuto smlouvu o dílo:

II.

Předmět smlouvy

1. Předmětem této smlouvy je závazek zhotovitele provést pro objednatele na vlastní nebezpečí a odpovědnost dílo **Horská vpust a nový propustek LC Barácká** - bude vybudována nová horská vpust délky 4,6 m v místě napojení na LC Nová Barácká. Odtud bude svedená voda přes žlab z kamenného opevnění do nově vybudované jímky a propustku DN 600 s výtokovým čelem z kamenné rovnaniny.

2. V rámci plnění této smlouvy zhotovitel na vlastní náklad, nebezpečí a odpovědnost provede, popř. zabezpečí všechny práce a opatření potřebné k řádné realizaci díla.
3. Objednatel se zavazuje řádně zhotovené dílo od zhotovitele převzít a zhotoviteli za něj zaplatit touto smlouvou dohodnutou cenu způsobem smlouvou stanoveným.
4. Veškeré odchylky provedení díla a jeho postupu od vymezení daného touto smlouvou jsou přípustné pouze tehdy, budou-li objednatelům předem písemně odsouhlaseny. Provedení víceprací je možné jen na základě písemného dodatku této smlouvy.
5. při vynaložení odborné péče, již lze na něm rozumně považovat, neshledal rozporů nebo nedostatků, jež by bránily řádnému provedení díla způsobem a v rozsahu dle této smlouvy.

III.

Doba plnění

1. Termín zahájení provádění díla: **1.07.2016**
Předpokládaný (objednatel nezaručený) termín zahájení provádění díla: **1.07.2016**
2. Dílo, které je předmětem této smlouvy, bude provedeno, včetně řádného poskytnutí plnění dle čl. II. odst. 2 této smlouvy, nejpozději **31.07.2016**. Tato lhůta se prodlužuje o počet dní, o něž došlo k posunu zahájení provádění díla oproti termínu dle odstavce 1 z důvodu na straně objednatele, nebude-li písemně dohodnuto jinak. Dílo je provedeno, je-li způsobilé sloužit svému účelu a nevykazuje-li vady. Dílo má vadu, neodpovídá-li smlouvě. Objednatel není povinen převzít dílo vykazující vady, popřípadě dílo nezpůsobilé sloužit svému účelu; ustanovení § 2628 občanského zákoníku se nepoužije.
3. V případě, že objednatel písemně požádá o přerušení prací na stavbě (např. z důvodu změny finančního plánu), je zhotovitel povinen práce přerušit na dobu objednatelům stanovenou. O dobu přerušení prací dle tohoto odstavce se posunuje termín pro provedení díla dle odstavce 2.

IV.

Cena za dílo

1. Za řádné provedení díla dle této smlouvy náleží zhotoviteli cena za dílo ve výši **182 769,- Kč** bez DPH, stoosmdesát dva tisíc sedmsetšedesát devět,- Kč bez DPH. DPH bude účtováno ve výši dle příslušného právního předpisu.
2. Cena za dílo je strukturována dle úplného rozpočtu uvedeného v příloze této smlouvy a zahrnuje veškeré náklady zhotovitele na řádné provedení díla, včetně poskytnutí všech práv a plnění dle této smlouvy.

3. V případě změn díla (méněprací či víceprací) se k jejich ocenění použije rozpočet, který je přílohou této smlouvy (dále jen „rozpočet“), a cenová soustava ÚRS (dále jen „ceník“). Pro výpočet jednotkové ceny za méněpráce či vícepráce bude použito:

a) smluvních jednotkových cen příslušných prací z rozpočtu, jsou-li tyto ceny a práce v rozpočtu obsaženy,

b) nejsou-li příslušné práce a ceny v rozpočtu obsaženy, určí se jednotková cena předmětných prací:

1. Je-li v rozpočtu obsažen příslušný rozpočtový díl:

ceníková cena nové položky x (nabídková cena příslušného dílu dle rozpočtu / ceníková cena příslušného dílu z rozpočtu) = jednotková cena nové položky.

2. Není-li v rozpočtu obsažen příslušný rozpočtový díl:

ceníková cena nové položky x (nabídková cena za dílo dle rozpočtu / ceníková cena díla, tj. prací uvedených v rozpočtu) = jednotková cena nové položky.

c) není-li cena nové položky v ceníku (cenících cenové soustavy ÚRS) uvedena, určí se jednotková cena předmětných prací na základě kalkulace zhotovitele odpovídající tržní (obvyklé) úrovni ceny, písemně odsouhlasené objednatelem.

Provedení víceprací je však možné jen na základě písemného dodatku této smlouvy, předem uzavřeného postupem souladným s obecně závaznými právními předpisy upravujícími zadávání veřejných zakázek.

V.

Placení a fakturace

1. Cena za dílo bude zhotoviteli uhrazena na základě daňového dokladu (faktury) zhotovitelem řádně vystaveného po provedení díla a doručeného objednateli. **Adresa pro doručení faktury:** Lesy České republiky, s.p., Lesní správa Frýdek-Místek, Morávka č.p.557,739 04 PRAŽMO.
2. Splatnost faktury je 21 dní ode dne jejího doručení smluvní straně.
3. Objednatel je oprávněn zhotovitelem vystavenou fakturu vrátit bez proplacení, jestliže vyúčtování nevyhovuje stanoveným požadavkům, zejména pak:
 - jestliže faktura neobsahuje všechny náležitosti daňového dokladu anebo
 - nebyly-li vyúčtované práce provedeny, vykazují vady, nebo jsou-li účtovány neoprávněně.

VI. Provádění prací

1. Bude-li při provádění stavebních prací zjištěna vada projektové dokumentace, je zhotovitel povinen na tuto vadu objednatele upozornit a objednatel povinen postupovat tak, aby tato vada byla bez zbytečného odkladu odstraněna. Zhotovitel není oprávněn požadovat uhrazení víceprací, jež byly vyvolány vadou projektové dokumentace, jíž mohl zhotovitel odhalit při vynaložení odborné péče při přezkoumání projektové dokumentace dle čl. II. odst. 5 této smlouvy.
2. V případě, že v průběhu prací dojde ke změně nebo vydání rozhodnutí orgánů vodohospodářských, hygienických, energetických nebo jiných, je objednatel povinen urychleně změněné podmínky projednat a přizvat k jejich projednávání i zástupce zhotovitele. Vyžádají-li si tyto změny prodloužení termínu provedení díla, bude tento termín odpovídajícím způsobem prodloužen uzavřením dodatku k této smlouvě.
3. Pokud zhotovitel použije pro splnění díla subdodavatele, nese vůči objednateli odpovědnost jako by dílo prováděl sám. Pokud bude objednatel u určitého druhu prací písemně požadovat identifikační údaje subdodavatele, je zhotovitel povinen je objednateli písemně sdělit.
4. Objednatel je oprávněn kontrolovat kvalitu prováděného díla prostřednictvím jím pověřených osob, zejména zda jsou práce prováděny podle předané dokumentace, podle smluvených podmínek, technických norem a jiných předpisů a v souladu s rozhodnutím příslušných orgánů. Zhotovitel je povinen poskytnout objednateli za tímto účelem veškerou potřebnou součinnost, zejména potřebné písemnosti k nahlédnutí, umožnit přístup na pracoviště atd. Na zjištěné nedostatky musí objednatel neprodleně upozornit zhotovitele zápisem do stavebního deníku nebo jinou prokazatelnou písemnou formou a žádat odstranění zjištěných vad.
5. Jestliže staveniště nebude ve stavu způsobilém k zahájení prací, posunuje se termín zahájení provádění díla a termín provedení díla o počet dnů, po který je objednatel v prodlení s řádným zajištěním staveniště zhotoviteli.
6. Zhotovitel zřídí na staveništi nezbytná zařízení staveniště, včetně sociálních zařízení, osvětlení, telefonu a skladových prostorů umístěných tak, aby neomezovala a ekologicky neohrožovala okolí stavby. Odebrané energie a vodu bude dodavatel měřit a hradit.

VII. Další povinnosti zhotovitele

1. Zhotovitel se zavazuje provést dílo podle této smlouvy v plném souladu s předanou projektovou dokumentací a v souladu se specifikací materiálů a výrobků uvedených ve výkazech výměř jednotlivých stavebních oddílů a oceněných v nabídkovém rozpočtu a za dodržování platných ČSN a ON.
2. Zhotovitel potvrzuje, že je seznámen se staveništem, podmínkami týkajícími se provádění prací a je si vědom rozsahu prací, které mají být provedeny.

3. Zhotovitel se zavazuje provést během provádění prací bezpečnostní opatření k ochraně díla a podrobit se před předáním a převzetím díla bezpečnostním opatřením, nezbytným pro ochranu díla.
4. Zhotovitel odpovídá za bezpečnost práce, za dodržování předpisů o práci v ochranných pásmech, požárních a jiných předpisů chránících veřejné zájmy. Zhotovitel odpovídá za bezpečnost a ochranu zdraví všech osob v prostoru staveniště. Zhotovitel zajistí na svou odpovědnost a náklady dodržování bezpečnosti a ochrany zdraví při práci dle zákona č. 309/2006 Sb., v účinném znění, prováděcích právních předpisů a souvisejících norem a zabezpečí ochranu osob pohybujících se v sousedství staveniště (oplocení a označení staveniště apod.).
5. Zhotovitel zodpovídá za uspořádání staveniště (případně pracoviště) dle nařízení vlády č. 591/2006 Sb., o bližších minimálních požadavcích na bezpečnost a ochranu zdraví při práci na staveništích a č. 362/2005 Sb., o bližších požadavcích na bezpečnost a ochranu zdraví při práci na pracovištích s nebezpečím pádu z výšky nebo do hloubky.
6. Zhotovitel je povinen na staveništi a v jeho okolí zachovat pořádek a čistotu a průběžně odstraňovat na své náklady odpady a nečistoty, vzniklé během provádění stavebních prací. Odvoz a uložení odpadu na skládku je povinností zhotovitele.
7. V průběhu realizace stavby zhotovitel umožní provedení kontrolních prohlídek stavby ve smyslu § 133 stavebního zákona a zajistí nápravu zjištěných nedostatků v objednatel stanovené přiměřené lhůtě.
8. Zhotovitel je povinen dodržovat bezpečnostní, hygienické a protipožární předpisy, týkající se provádění stavebních prací, zajistí potřebná opatření a zajistí dozor nad bezpečností práce.
9. Všechny věci (materiál, stroje, zařízení, nástroje a nářadí atd.) nutné k řádnému provedení díla, je povinen na své náklady a nebezpečí zabezpečit zhotovitel.
10. Zhotovitel je povinen zajistit všechny zkoušky, měření a revize požadované příslušnými předpisy nebo normami. Náklady na tyto zkoušky jsou součástí ceny za dílo.
11. Zhotovitel je povinen řídit se pokyny objednatele v rámci koordinace s dodávkami, které nejsou součástí díla podle této smlouvy.
12. Zhotovitel se zavazuje použít při provádění díla materiály, výrobky a zařízení plně odpovídající této smlouvě. Pokud bude objednatel požadováno, předloží vzorky materiálů před zabudováním.
13. Zhotovitel se zavazuje používat v hydraulice mechanizace, která bude při realizaci díla použita, pouze biologicky odbouratelné kapaliny.
14. Zhotovitel seznámí obsluhu objednatele s obsluhou všech zařízení díla, vyžadující obsluhu. Seznámení proběhne vždy v průběhu uvádění příslušných zařízení do provozu. Účast obsluhy při zaškolení zajišťuje objednatel.

15. Zhotovitel vyklidí staveniště ve lhůtě do 15-ti dnů po převzetí díla objednatelem. Po tomto termínu je zhotovitel oprávněn ponechat na staveništi pouze zařízení a materiál, nutný k odstranění vad a nedodělků, zjištěných při předání a přebírání díla.

VIII.

Předání a převzetí díla

1. Objednatel zhotovené dílo prohlédne a výsledky prohlídky zapíše do předávacího protokolu, který bude o předání sepsán. Předávací protokol bude obsahovat zejména zhodnocení jakosti provedených prací, soupis zjištěných vad a nedodělků, dohodu o opatřeních a lhůtách k jejich odstranění, případně nedošlo-li k dohodě, stanoviska objednatele a zhotovitele, jakož i prohlášení objednatele, zda odevzdané dílo či jeho část přejímá. Předávací protokol bude datován a opatřen podpisy oprávněných pracovníků objednatele a zhotovitele.
2. Objednatel převezme dílo protokolárně po jeho provedení. Součástí zápisu bude soupis vad a nedodělků, pokud při předání a převzetí budou zjištěny. Dílo, jež vykazuje vady, objednatel není povinen převzít.
3. Zhotovitel nese nebezpečí škody na prováděném díle až do okamžiku, kdy byl objednatel povinen zhotovené dílo převzít.
4. Objednatel je oprávněn požadovat po předchozí písemné dohodě se zhotovitelem dokončení, předání a převzetí některých částí díla v předstihu před konečným termínem.
5. Vady a nedodělky, pokud budou v předávacím protokolu uvedeny, nesmí omezovat uživatele v užívání díla nebo snižovat jeho provozní spolehlivost.

IX.

Záruka a uplatnění práv z odpovědnosti za vady

1. Zhotovitel poskytuje objednateli záruku za jakost zhotoveného díla o době trvání **24 měsíců**. Záruka začíná běžet dnem převzetí díla objednatelem.
2. Zhotovitel je povinen nejpozději do 14 dnů po obdržení oznámení vady písemně oznámit objednateli, zda vadu díla uznává či neuznává. Pokud tak neučiní, má se za to, že vadu uznává. Vada musí být odstraněna nejpozději do 30 dnů od jejího oznámení objednatelem. Neoznámí-li objednatel zhotoviteli jinak, platí, že objednatel požaduje odstranění vady dodáním chybějící věci, je-li možno vadu odstranit dodáním chybějící věci, nebo opravou věci, je-li možné vadu odstranit opravou věci.

X.

Smluvní pokuty a úrok z prodlení

1. Zhotovitel je povinen v případě prodlení s provedením díla objednateli zaplatit smluvní pokutu ve výši 0,5 % z dohodnuté ceny za dílo bez DPH za každý, byť i započatý kalendářní den prodlení. V případě prodlení s provedením díla delšího než dva měsíce je zhotovitel povinen zaplatit objednateli smluvní pokutu za první dva měsíce prodlení ve výši dle tohoto odstavce a smluvní pokutu ve výši dle odstavce 2.
2. V případě, že zhotovitel při provádění díla dle této smlouvy provede práce v rozporu s touto smlouvou (např. nekvalitně, v rozporu s projektovou dokumentací) je povinen zaplatit objednateli smluvní pokutu ve výši 25 % z ceny takových prací určené bez DPH dle čl. IV. ve spojení s přílohou této smlouvy, přičemž při tomto určení se vychází z ceny těchto prací tak, jakoby se jednalo o práce bezvadně provedené. V případě, že se zhotovitel ocitne v prodlení s provedením díla o více než dva měsíce, je povinen objednateli zaplatit smluvní pokutu ve výši 25 % z ceny prací, jež zbývá provést do řádného zhotovení díla dle této smlouvy, určené bez DPH dle čl. IV. ve spojení s přílohou této smlouvy.
3. V případě prodlení s plněním peněžitého závazku dle této smlouvy je smluvní strana, která je takto v prodlení, povinna zaplatit druhé smluvní straně úrok z prodlení ve výši 0,05% z dlužné částky za každý, byť i započatý den prodlení.
4. V případě prodlení s odstraněním vady (čl. IX. odst. 2 této smlouvy) je zhotovitel povinen zaplatit objednateli smluvní pokutu ve výši 1.000,- Kč za každý případ a, byť i započatý kalendářní den prodlení.
5. Smluvní strany výslovně souhlasí s výší sankcí sjednaných v tomto ustanovení. Zhotovitel bere na vědomí, že výše smluvních pokut je stanovena s ohledem význam zajišťované povinnosti řádného dokončení díla ve smluveném termínu pro objednatele.
6. Zhotovitel není povinen platit smluvní pokutu v případě, že mu ve splnění povinnosti, zajištěném smluvní pokutou, zabránila mimořádná, nepředvídatelná a nepřekonatelná překážka vzniklá nezávisle na jeho vůli. Překážka vzniklá ze zhotovitelových osobních poměrů nebo vzniklá až v době, kdy byl zhotovitel s plněním smluvené povinnosti v prodlení, ani překážka, kterou byl zhotovitel povinen podle smlouvy či obecně závazného právního předpisu překonat, ho však povinnosti platit smluvní pokutu nezproští.
7. Smluvní pokuta dle tohoto článku bude uhrazena na základě řádně vystaveného daňového dokladu (faktury) s lhůtou splatnosti 21 dní od jejího doručení povinné straně.

XI.
Odstoupení od smlouvy

1. Od této smlouvy lze odstoupit za podmínek a v případech stanovených občanským zákoníkem anebo touto smlouvou.
2. Objednatel je oprávněn od této smlouvy odstoupit zejména v případě:
 - je-li dílo prováděno v rozporu s touto smlouvou,
 - prodlení zhotovitele s provedením díla delšího než 65 dnů, nebo
 - jestliže z chování zhotovitele, postupu prací nebo jiných okolností nepochybně vyplývá, že povinnost zhotovitele bude porušena způsobem, který zakládá právo objednatele od této smlouvy odstoupit.
3. Zhotovitel je oprávněn odstoupit od této smlouvy zejména v případě prodlení objednatele se zaplacením ceny za dílo delšího než 65 dnů.

XII.
Závěrečná ustanovení

1. Tato smlouva nabývá platnosti a účinnost dnem jejího podpisu oběma smluvními stranami.
2. V záležitostech, které nejsou touto smlouvou upraveny, se obě strany řídí obecně závaznými právními předpisy, zejména občanským zákoníkem.
3. Smluvní strany prohlašují, že předem souhlasí s možným zpřístupněním či zveřejněním celé této smlouvy v jejím plném znění.
4. Smluvní strana je povinna upozornit druhou smluvní stranu na takové informace a údaje ve smlouvě, které nemohou být zpřístupněny nebo zveřejněny, neboť ochrana takových informací a údajů je vyžadována podle zvláštních právních předpisů.
5. Tato smlouva se vyhotovuje ve 4 stejnopisech, z toho po dvou pro každou ze smluvních stran.
6. Součástí této smlouvy je příloha – položkový rozpočet oprava LC Nová Barácká

Ve Frýdku-Místku dne:



Za zhotovitele



Ve Frýdku-Místku, dne:

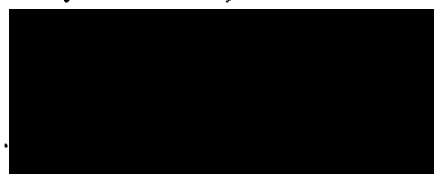

Za objednatele

ředitel KŘ Frýdek-Místek

Položkový rozpočet stavby

Stavba: LC Nová Baracká

Objednatel: Lesy České republiky, s.p. - Krajský inspektorát Frýdek-M
 Nádražní 2811 IČO: 42196451
 73801 Frýdek-Místek DIČ: CZ42196451

Zhotovitel: DTP Polkuřera s.r.o. IČO: 26869331
 Letní 480/1 DIČ: CZ26869331
 73601 Havířov

Vypracoval:

| Rozpis ceny | Celkem |
|------------------|-------------------|
| HSV | 147 473,84 |
| PSV | 35 296,11 |
| MON | 0,00 |
| Vedlejší náklady | 0,00 |
| Ostatní náklady | 0,00 |
| Celkem | 182 769,95 |

| Rekapitulace daní | | |
|-------------------------|------|----------------|
| Základ pro sníženou DPH | 15 % | 0,00 CZK |
| Snížená DPH | 15 % | 0,00 CZK |
| Základ pro základní DPH | 21 % | 182 769,95 CZK |
| Základní DPH | 21 % | 38 381,69 CZK |
| Zaokrouhlení | | 0,00 CZK |

Cena celkem s DPH **221 151,64 CZK**

v Havířov

dne

20.5.2016

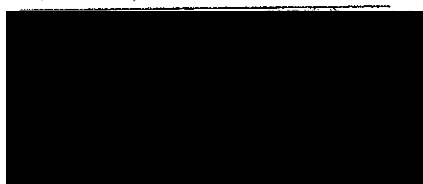

Za zhotovitele

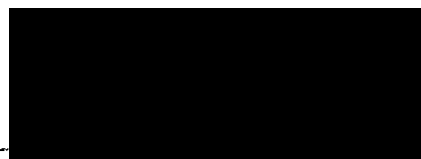

Za objednatele

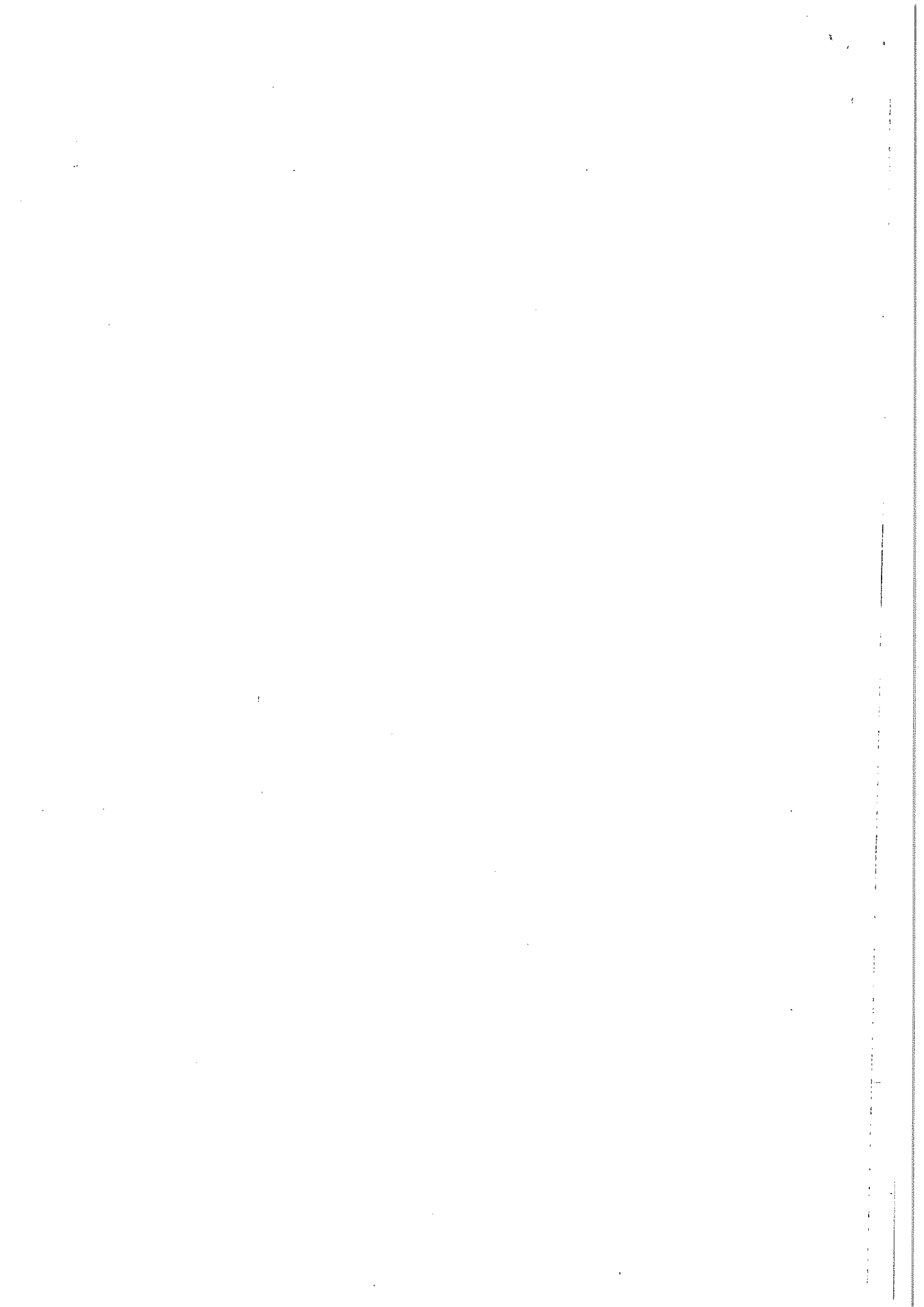

Rekapitulace dílčích částí

| Číslo | Název | Základ pro sníženou DPH | Základ pro základní DPH | DPH celkem | Cena celkem | % |
|------------------|---------------------------------|-------------------------|-------------------------|------------|-------------|-----|
| 01 | Horská vpust' v km 0,383 | 0 | 50 224 | 10 547 | 60 770 | 27 |
| 01 | SC I/2016 | 0 | 50 224 | 10 547 | 60 770 | 27 |
| 02 | Trubní propust DN 600 | 0 | 132 546 | 27 835 | 160 381 | 73 |
| 01 | SC I/2016 | 0 | 132 546 | 27 835 | 160 381 | 73 |
| Celkem za stavbu | | 0 | 182 770 | 38 382 | 221 152 | 128 |

Rekapitulace dílů

| Číslo | Název | Typ dílu | | | Celkem | % |
|-------------|--------------------------------|----------|--|--|------------|-----|
| 1 | Zemní práce | HSV | | | 30 918,64 | 17 |
| 3 | Svislé a kompletní konstrukce | HSV | | | 11 242,70 | 6 |
| 4 | Vodorovné konstrukce | HSV | | | 24 647,42 | 13 |
| 5 | Komunikace | HSV | | | 6 486,21 | 4 |
| 91 | Doplňující práce na komunikaci | HSV | | | 68 825,00 | 38 |
| 99 | Staveništní přesun hmot | HSV | | | 5 353,86 | 3 |
| 767 | Konstrukce zámečnické | PSV | | | 35 296,11 | 19 |
| Cena celkem | | | | | 182 769,95 | 100 |

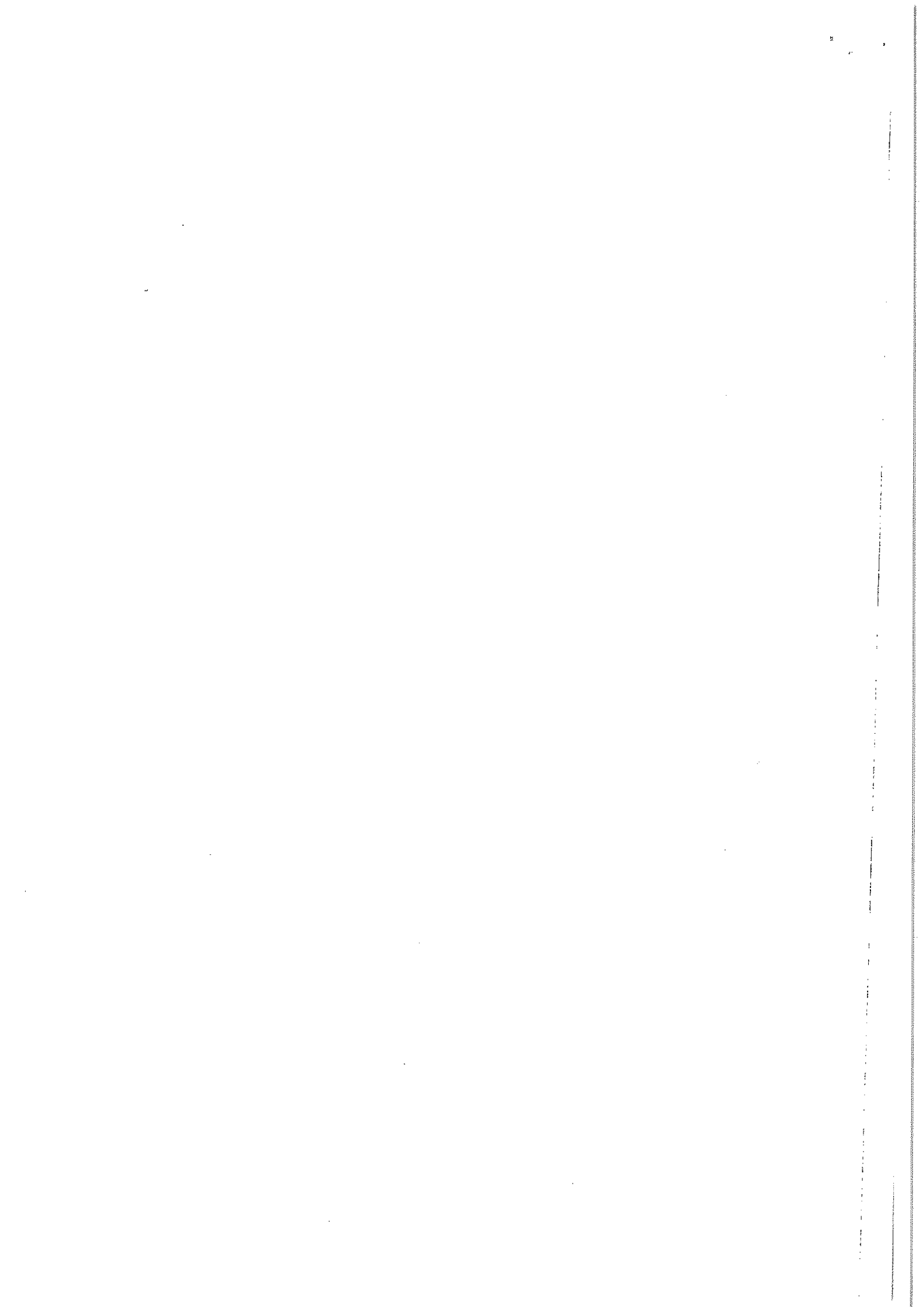

Položkový rozpočet

| | |
|-------|-----------------|
| S: | LC Nová Baracká |
| O: 01 | Horská vpusť |
| R: 01 | |

| P.č. | Číslo položky | Název položky | MJ | množství | cena / MJ | Celkem | hmotnost / MJ | hmotnost / celk.(t) | dem. hmotnost / MJ | dem. hmotnost / celk.(t) |
|----------|---------------|---|----|--------------|-----------|-----------|---------------|---------------------|--------------------|--------------------------|
| Díl: 1 | 132301210R00 | Zemní práce | m3 | 2,48400 | 420,00 | 2 475,31 | 0,00 | 0,00 | 0,00 | 0,00 |
| | | Hloubení rýh š.do 200 cm hor.4 do 50 m3, STROJNĚ | | 2,48400 | | 1 043,28 | 0,00 | 0,00 | 0,00 | 0,00 |
| | | základová rýha pod HV: 4,6*0,9*0,6 | | 2,48400 | 39,80 | 98,86 | 0,00 | 0,00 | 0,00 | 0,00 |
| | 2 | Příplatek za leplivost - hloubení rýh 200cm v hor.4 | m3 | 2,48400 | 62,00 | 154,01 | 0,00 | 0,00 | 0,00 | 0,00 |
| | 3 | Svislé přemístění výkopku z hor.1-4 do 2,5 m | m3 | 4,96800 | 23,10 | 114,76 | 0,00 | 0,00 | 0,00 | 0,00 |
| | 4 | Vodorovné přemístění výkopku z hor.1-4 do 20 m. | m3 | 4,96800 | 428,50 | 1 064,39 | 0,00 | 0,00 | 0,00 | 0,00 |
| | 5 | 2,484*2 | m3 | 2,48400 | | 11 242,70 | 5,53 | 5,53 | 0,00 | 0,00 |
| Díl: 3 | 175101201R00 | Obsyp objektu bez prohození sypaniny | m3 | 1,83402 | 3 214,10 | 5 894,72 | 2,95 | 2,95 | 0,00 | 0,00 |
| | 6 | Svislé a kompletní konstrukce | m3 | 1,83402 | | | | | | |
| | | Konstrukce ostatní z bet. prostého C 25/30 XA2 | | 1,83402 | | | | | | |
| | | uložení ocelové konstrukce do betonu : (4,6*0,6*0,9)-(4,6*0,3*0,3*3,14*0,5) | | 6,60000 | 648,20 | 4 278,12 | 0,01 | 0,10 | 0,00 | 0,00 |
| | 7 | Obednění konstrukcí ostatních ploch rovinných | m2 | 6,60000 | 162,10 | 1 069,86 | 0,00 | 0,01 | 0,00 | 0,00 |
| | | (4,6+0,9)*2*0,6 | | 6,60000 | | 1 209,43 | 0,00 | 0,00 | 0,00 | 0,00 |
| | 8 | Odbednění konstrukcí ostatních ploch rovinných | m2 | 6,60000 | 219,10 | 1 209,43 | 0,00 | 0,00 | 0,00 | 0,00 |
| Díl: 99 | 998272201R00 | Staveništní přesun hmot | t | 5,51999 | | 35 296,11 | 0,00 | 0,79 | 0,00 | 0,00 |
| | | Přesun hmot, trubní vedení ocelové, otevřený výkop | | 288,85000 | 26,20 | 7 567,87 | 0,00 | 0,01 | 0,00 | 0,00 |
| Díl: 767 | 767995105R00 | Konstrukce zámečnické | kg | 288,85000 | 17,40 | 8 539,57 | 0,00 | 0,02 | 0,00 | 0,00 |
| | 10 | Výroba a montáž kov. atypických konstr. do 100 kg | kg | 490,78000 | 15 214,00 | 3 559,16 | 1,00 | 0,23 | 0,00 | 0,00 |
| | | (0,23394+0,01267+0,04224)*1000 | | 0,23394 | | 54,58 | 1,00 | 0,00 | 0,00 | 0,00 |
| | 11 | Výroba a montáž kov. atypických konstr. do 500 kg | T | 0,00305 | 17 894,40 | 54,58 | 1,00 | 0,00 | 0,00 | 0,00 |
| | | ((0,156*2,53)+0,00305+0,03011+0,06294)*1000 | | 0,00305 | | 389,65 | 1,00 | 0,03 | 0,00 | 0,00 |
| | 12 | Týč ocelová kruhová jakost 11523 D 25 mm | T | 0,03011 | 12 940,80 | 389,65 | 1,00 | 0,03 | 0,00 | 0,00 |
| | | 102*0,5*0,00417*1,1 | | 0,03011 | | | | | | |
| | 13 | Týč ocelová kruhová jakost 11600 D 10 mm | T | 0,000617*1,1 | | | | | | |
| | | 4,5*0,000617*1,1 | | 0,000617*1,1 | | | | | | |
| | 14 | Týč ocelová plochá jakost 11373 50x6 mm | T | 0,000617*1,1 | | | | | | |
| | | 11,5*0,00238*1,1 | | 0,000617*1,1 | | | | | | |

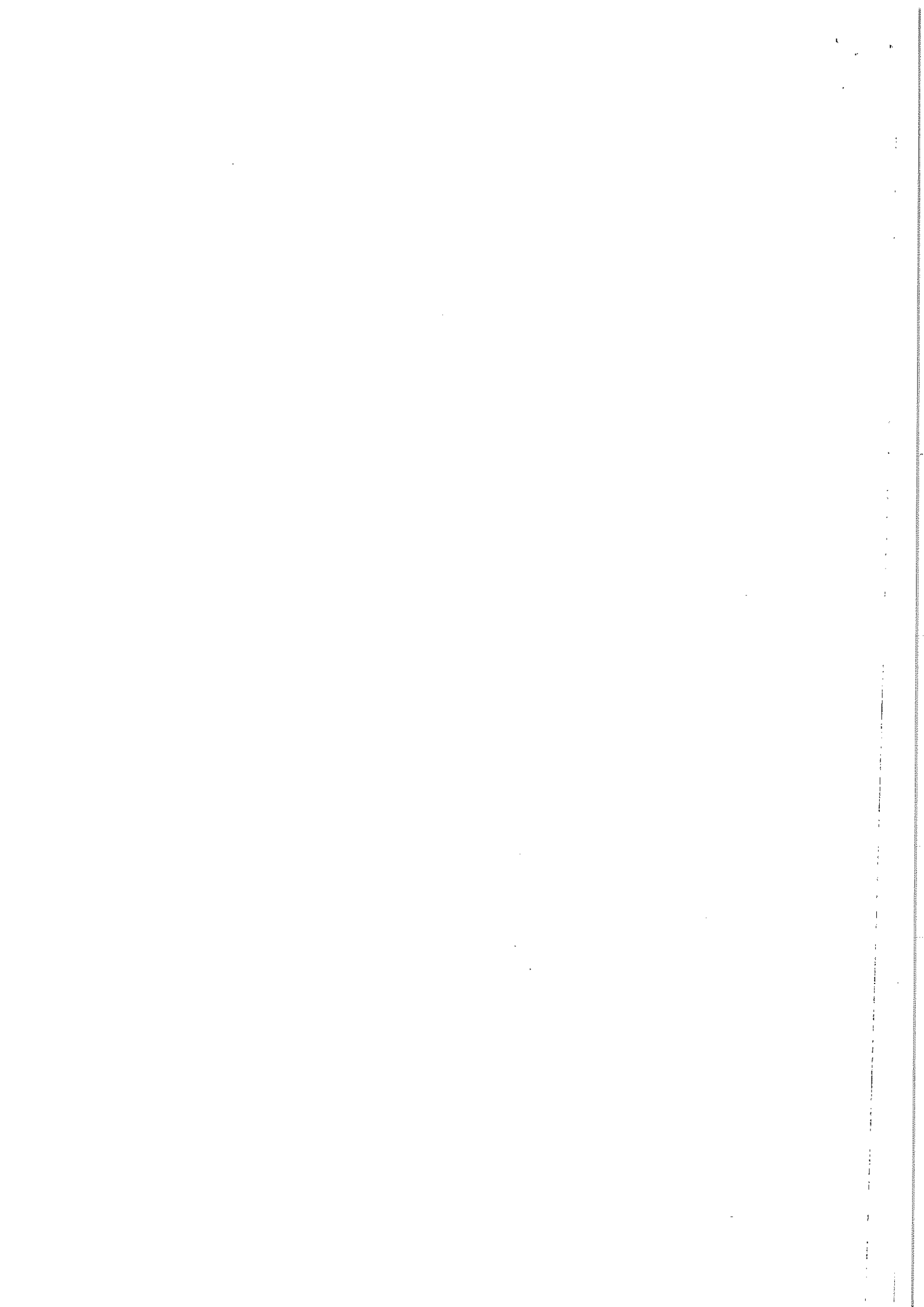

| | | | | | | | | | | |
|----|--------------|--|---|---------|-----------|-----------|------|------|------|------|
| 15 | 13231040R | Úhelník rovnoramenný L jakost 11373 35x35x3 mm 7,2*0,0016*1,1 | T | 0,01267 | 16 722,80 | 211,88 | 1,00 | 0,01 | 0,00 | 0,00 |
| 16 | 13231056R | Úhelník rovnoramenný L jakost 11373 40x40x5 mm 12,8*0,003*1,1 | T | 0,04224 | 16 770,60 | 708,39 | 1,00 | 0,04 | 0,00 | 0,00 |
| 17 | 13331714R | Úhelník rovnoramenný L jakost 11375 50x 50x 6 mm 12,8*0,00447*1,1 | T | 0,06294 | 15 054,40 | 947,52 | 1,00 | 0,06 | 0,00 | 0,00 |
| 18 | 1433210R | Trubka podélně svařovaná hladká S 235 630x10mm 4,6/2*1,1 | m | 2,53000 | 5 241,60 | 13 261,25 | 0,16 | 0,39 | 0,00 | 0,00 |
| 19 | 998767101R00 | Přesun hmot pro zámečnické konstr., výšky do 6 m | t | 0,81861 | 68,70 | 56,24 | 0,00 | 0,00 | 0,00 | 0,00 |



Položkový rozpočet

| | |
|----|--------------------------|
| S: | LC Nová Baracká |
| O: | 02 Trubní propust DN 600 |
| R: | 01 |

| P.č. | Číslo položky | Název položky | MJ | množství | cena / MJ | Celkem | hmotnost / MJ | hmotnost / celk.(t) | dem. hmotnost / MJ | dem. hmotnost / celk.(t) |
|--------|---------------|--|----------------|----------|-----------|-----------|---------------|---------------------|--------------------|--------------------------|
| Díl: 1 | | Zemní práce | | | | 28 443,34 | | 9,72 | | 1,69 |
| 1 | 113107122R00 | Odstranění podkladu pl. 200 m ² , kam.drcené tl.20 cm krytí na propustku : 4*1,8 | m ² | 7,20000 | 195,80 | 1 409,76 | 0,00 | 0,00 | 0,24 | 1,69 |
| 2 | 122301101R00 | Odkopávky nezapažené v hor. 4 do 100 m ³ odkopávky pro opevnění pod čelem nového trubního propustku : (0,6+0,6+0,6)*2*0,6 odkopávky pro opevnění výřtku z HV do jímky : 3,5*(0,5+0,5+0,5)*0,5 odkopávky pro opevnění svahu mezi jímkou a HV před a za objektem jímky : 2*(3,5+3,5)*0,6 | m ³ | 13,18500 | 225,40 | 2 971,90 | 0,00 | 0,00 | 0,00 | 0,00 |
| 3 | 122301109R00 | Příplatek za lepivost - odkopávky v hor. 4 | m ³ | 13,18500 | 24,30 | 320,40 | 0,00 | 0,00 | 0,00 | 0,00 |
| 4 | 131301110R00 | Hloubení nezapaž. jam hor.4 do 50 m ³ , STROJNĚ jímka : 2*2*1,5 | m ³ | 6,00000 | 266,50 | 1 599,00 | 0,00 | 0,00 | 0,00 | 0,00 |
| 5 | 131301119R00 | Příplatek za lepivost - hloubení nezap.jam v hor.4 | m ³ | 6,00000 | 28,10 | 168,60 | 0,00 | 0,00 | 0,00 | 0,00 |
| 6 | 132301210R00 | Hloubení rýh š.do 200 cm hor.4 do 50 m ³ , STROJNĚ čelo : 3,6*2*0,6 trubní propust : 6*1,5*1,2 | m ³ | 16,56000 | 428,30 | 7 092,65 | 0,00 | 0,00 | 0,00 | 0,00 |
| 7 | 132301219R00 | Příplatek za lepivost - hloubení rýh 200cm v hor.4 | m ³ | 16,56000 | 40,20 | 665,71 | 0,00 | 0,00 | 0,00 | 0,00 |
| 8 | 161101101R00 | Svislé přemístění výkopku z hor.1-4 do 2,5 m | m ³ | 35,74500 | 61,40 | 2 194,74 | 0,00 | 0,00 | 0,00 | 0,00 |
| 9 | 162201101R00 | 13,185+6+16,56 Vodorovné přemístění výkopku z hor.1-4 do 20 m pro objepy objektů,tam a zpět : 8,31*2 | m ³ | 35,74500 | 23,30 | 387,25 | 0,00 | 0,00 | 0,00 | 0,00 |
| 10 | 162301101R00 | Vodorovné přemístění výkopku z hor.1-4 do 500 m 35,745-8,31 | m ³ | 27,43500 | 69,10 | 1 895,76 | 0,00 | 0,00 | 0,00 | 0,00 |
| 11 | 167101101R00 | Nakládání výkopku z hor.1-4 v množství do 100 m ³ | m ³ | 8,31000 | 132,10 | 1 097,75 | 0,00 | 0,00 | 0,00 | 0,00 |
| 12 | 171201101R00 | Uložení sypaniny do násypů nezhutněných | m ³ | 27,43500 | 16,80 | 460,91 | 0,00 | 0,00 | 0,00 | 0,00 |
| 13 | 175101101R00 | Obsyp potrubí bez prohození sypaniny | m ³ | 5,78700 | 280,10 | 1 620,94 | 0,00 | 0,00 | 0,00 | 0,00 |

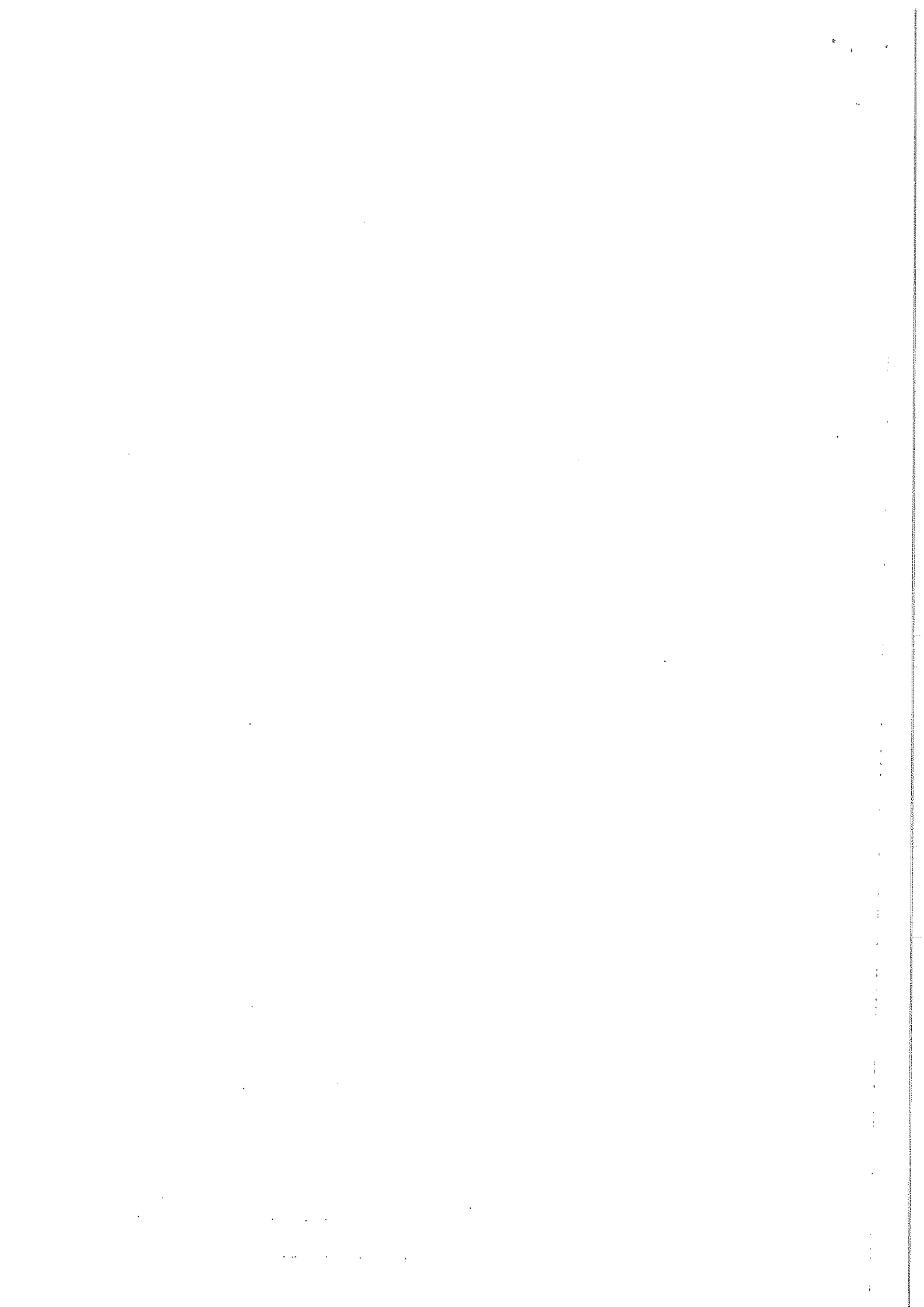

| | | | | | | | | | | |
|---------|--------------|---|-----|--------------------|-----------|-----------|-------|-------|------|------|
| 14 | 175101201R00 | obsyp potrubí nového trubního propustku 58m, odpočet na zdvo jímkou a čela po jednom metru : (5*1,2*1,2)-(3,14*0,3*0,3*5) Obsyp objektu bez prohození sypaniny obsypy jímek : 4*0,5*1,5*0,5 obsypy čel : 3,6*1,5*0,8*0,5 obsypy výtoků pod čely : 2*2*0,5*1,5*0,5 obsyp rovnání opěvnění svahu : 7*1,5*0,6*0,5 Úprava pláňe v zářezech v hor. 1-4, se zhrutněním 3,5*15 | m3 | 5,78700 | 424,10 | 3 524,27 | 0,00 | 0,00 | 0,00 | 0,00 |
| 15 | 181101102R00 | Úprava pláňe v zářezech v hor. 1-4, se zhrutněním 3,5*15 | m2 | 52,50000 | 8,10 | 425,25 | 0,00 | 0,00 | 0,00 | 0,00 |
| 16 | 58344171R | Štěrkoditě frakce 0-32 C 5,787*1,68 | T | 9,72216 9,72216 | 288,30 | 2 608,46 | 1,00 | 9,72 | 0,00 | 0,00 |
| Díl: 4 | | Vodorovné konstrukce | | | 24 647,42 | 29,56 | | | | 0,00 |
| 17 | 45154111R00 | Ložé pod potrubí ze štěrkoditě 0 - 63 mm pod trubní propustek : 6*1,2*0,2 | m3 | 1,44000 1,44000 | 731,10 | 1 052,78 | 1,70 | 2,45 | 0,00 | 0,00 |
| 18 | 45131311R00 | Podklad pod dlažbu z betonu tř C -7,5 tl.do 20 cm | m2 | 5,25000 | 319,60 | 1 677,90 | 0,50 | 2,63 | 0,00 | 0,00 |
| 19 | 462511161R00 | Zához z lom.kamene tříd. do 80 kg bez výplně mezer Opěvnění pod čelem trubního propustku : (0,6+0,6+0,6)*2*0,6 Příplatek za urovnání líce záhozu,kamery do 80 kg (0,5+0,5+0,5)*2 | m3 | 2,16000 2,16000 | 960,40 | 2 074,46 | 1,87 | 4,04 | 0,00 | 0,00 |
| 20 | 462511169R00 | Rovnanina ze zához.kam. ned 3 m3, 200 kg,urov.líce opěvnění svahu před a za jímkou : (3,5+3,5)*2*0,6 | m2 | 3,00000 3,00000 | 102,90 | 308,70 | 0,00 | 0,00 | 0,00 | 0,00 |
| 21 | 463212300R00 | Dlažba z kamene na MC,s vyspár.MCs, tl.do 30 cm opěvnění výtoků z HV do jímkou : 1,5*3,5 | m3 | 8,40000 8,40000 | 1 650,30 | 13 862,52 | 1,85 | 15,52 | 0,00 | 0,00 |
| 22 | 465513327R00 | Komunikace | m2 | 5,25000 5,25000 | 1 080,20 | 5 671,05 | 0,94 | 4,92 | 0,00 | 0,00 |
| Díl: 5 | | Podklad z kam.drčeného 32-63 s výplň.kamen. 10 cm | | | 101,70 | 5 339,25 | 0,25 | 13,17 | 0,00 | 0,00 |
| 23 | 564732111R00 | 15*3,5 | m2 | 52,50000 | 159,30 | 1 146,96 | 0,37 | 2,67 | 0,00 | 0,00 |
| 24 | 564861111R00 | Podklad ze štěrkodití po zhrutnění tloušťky 20 cm (frakce 0-63mm) zásyp rýhy na propustku : 4*1,8 | m2 | 7,20000 7,20000 | | 68 825,00 | | 38,64 | | 0,00 |
| Díl: 91 | | Doplňující práce na komunikaci | | | 22 300,00 | 22 300,00 | 16,79 | 16,79 | 0,00 | 0,00 |
| 25 | 919441221R00 | Čelo propustku z lom. kamene z trub DN 60 - 80 cm | kus | 1,00000 | 23 500,00 | 23 500,00 | 16,01 | 16,01 | 0,00 | 0,00 |
| 26 | 919443111R00 | Vřoková jímka z lom.kamene propustku DN do 80 cm | kus | 1,00000 | 1 060,00 | 6 360,00 | 0,94 | 5,66 | 0,00 | 0,00 |
| 27 | 919571114R00 | Zřízení propustku z plastových trub do DN 600 mm | m | 1,01000 | 16 500,00 | 16 665,00 | 0,18 | 0,18 | 0,00 | 0,00 |
| 28 | 28613381R | Trubka kanalizační PE-HD UPOROL SN8 DN 600 l=6m | kus | | | 4 144,43 | | 0,00 | | 0,00 |
| Díl: 99 | | Staveništní přesun hmot | | | 44,20 | 4 144,43 | 0,00 | 0,00 | 0,00 | 0,00 |
| 29 | 998222011R00 | Přesun hmot, pozemní komunikace, kryt z kamenná | t | 93,76547 | | | | | | |

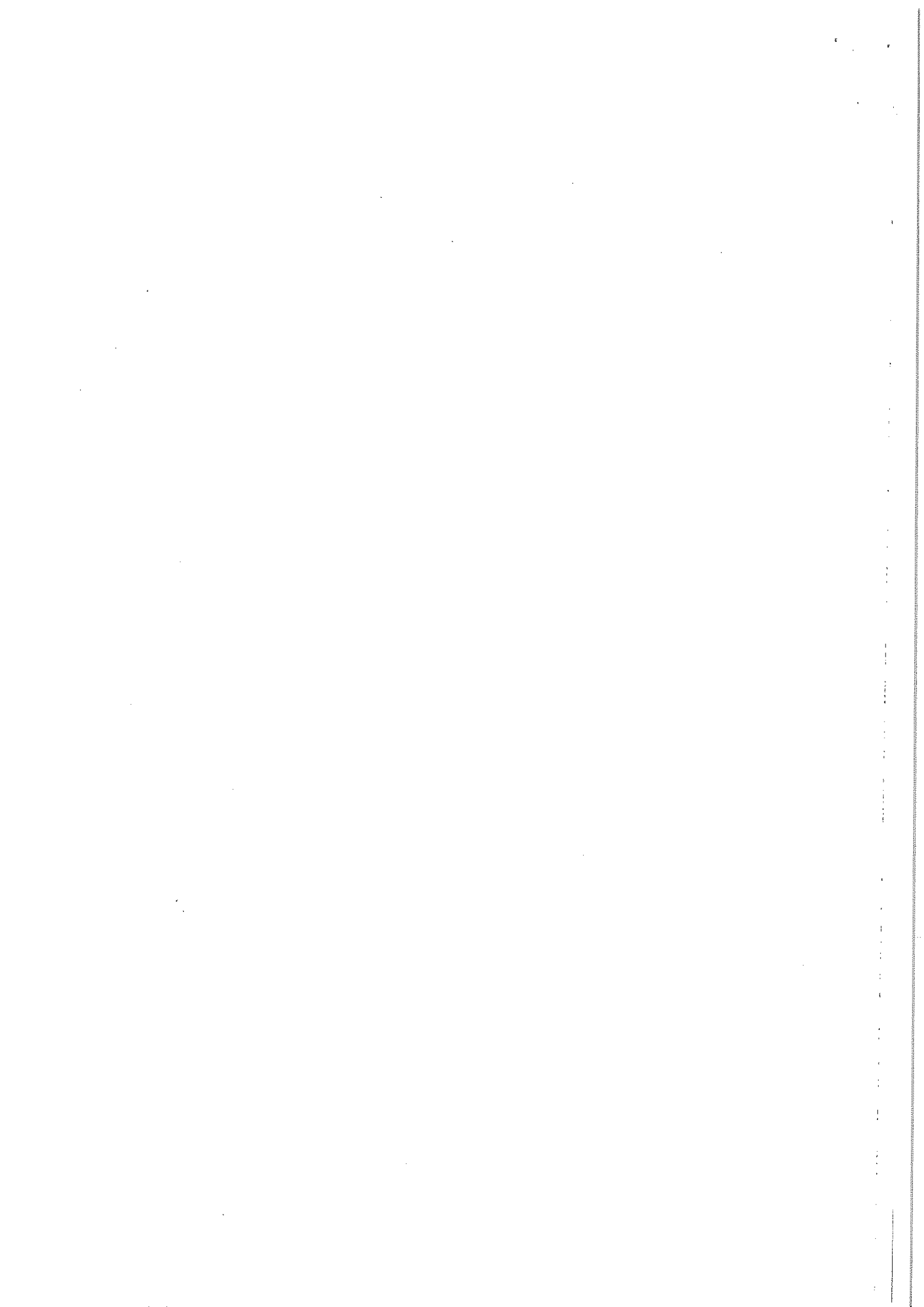

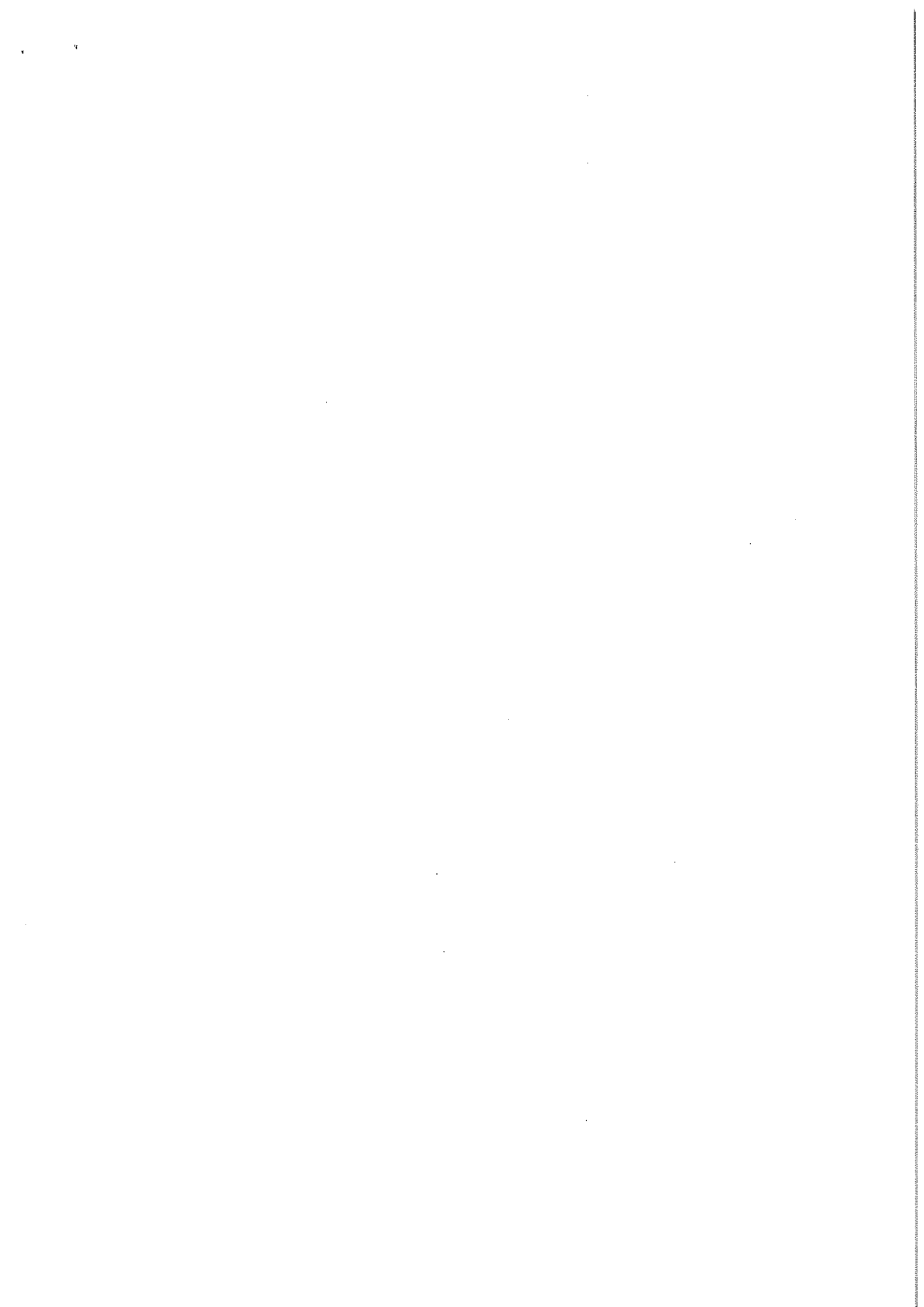

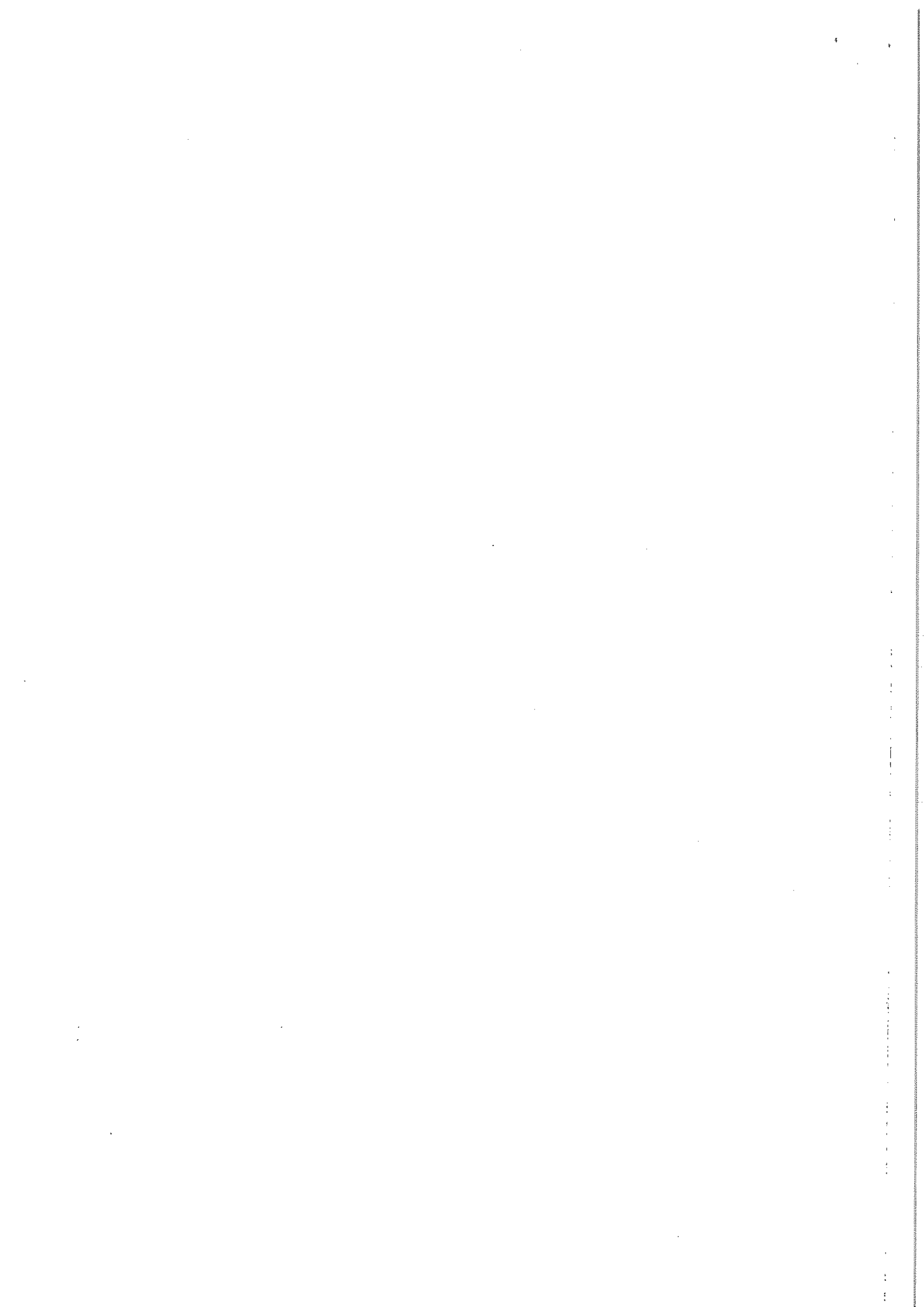

Položkový rozpočet stavby

Stavba: LC Nová Baracká

Objednatel: Lesy České republiky, s.p. - Krajský inspektorát Frýdek-M
Nádražní 2811
73801 Frýdek-Místek

IČO: 42196451
DIČ: CZ42196451

Zhotovitel:

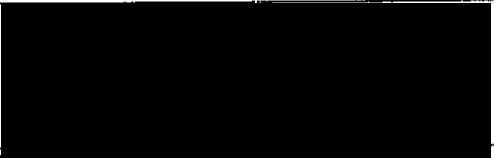

IČO:
DIČ:

Vypracoval:

Rozpis ceny

Celkem

| | | | |
|------------------|--|--|-------------------|
| HSV | | | 158 121,23 |
| PSV | | | 37 138,54 |
| MON | | | 0,00 |
| Vedlejší náklady | | | 0,00 |
| Ostatní náklady | | | 0,00 |
| Celkem | | | 195 259,77 |

Rekapitulace daní

| | | | |
|-------------------------|------|--|----------------|
| Základ pro sníženou DPH | 15 % | | 0,00 CZK |
| Snížená DPH | 15 % | | 0,00 CZK |
| Základ pro základní DPH | 21 % | | 195 259,77 CZK |
| Základní DPH | 21 % | | 41 004,55 CZK |
| Zaokrouhlení | | | 0,00 CZK |

Cena celkem s DPH

236 264,32 CZK

v Frýdku - Místku

dne 26.5.2016

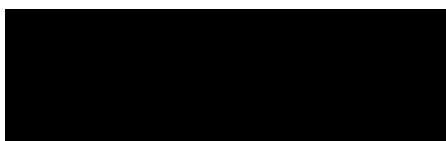

Za zhotovitele

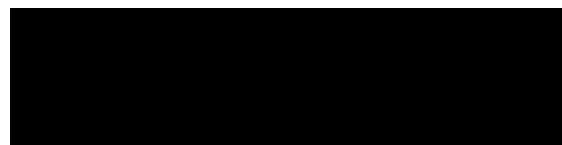

Za objednatele



Rekapitulace dílčích částí

| Číslo | Název | Základ pro sníženou DPH. | Základ pro základní DPH | DPH celkem | Cena celkem | % |
|------------------|---------------------------------|--------------------------|-------------------------|---------------|----------------|-----------|
| 01 | Horská vpust' v km 0,383 | 0 | 52 940 | 11 117 | 64 057 | 27 |
| 01 | SC I/2016 | 0 | 52 940 | 11 117 | 64 057 | 27 |
| 02 | Trubní propust' DN 600 | 0 | 142 320 | 29 887 | 172 207 | 73 |
| 01 | SC I/2016 | 0 | 142 320 | 29 887 | 172 207 | 73 |
| Celkem za stavbu | | 0 | 195 260 | 41 005 | 236 264 | 120 |

Rekapitulace dílů

| Číslo | Název | Typ dílu | | | Celkem | % |
|-------------|--------------------------------|----------|--|--|------------|-----|
| 1 | Zemní práce | HSV | | | 32 864,24 | 17 |
| 3 | Svislé a kompletní konstrukce | HSV | | | 11 906,50 | 6 |
| 4 | Vodorovné konstrukce | HSV | | | 26 448,03 | 14 |
| 5 | Komunikace | HSV | | | 6 901,41 | 4 |
| 91 | Doplňující práce na komunikaci | HSV | | | 74 284,20 | 38 |
| 99 | Staveništní přesun hmot | HSV | | | 5 716,85 | 3 |
| 767 | Konstrukce zámečnické | PSV | | | 37 138,54 | 19 |
| Cena celkem | | | | | 195 259,77 | 100 |

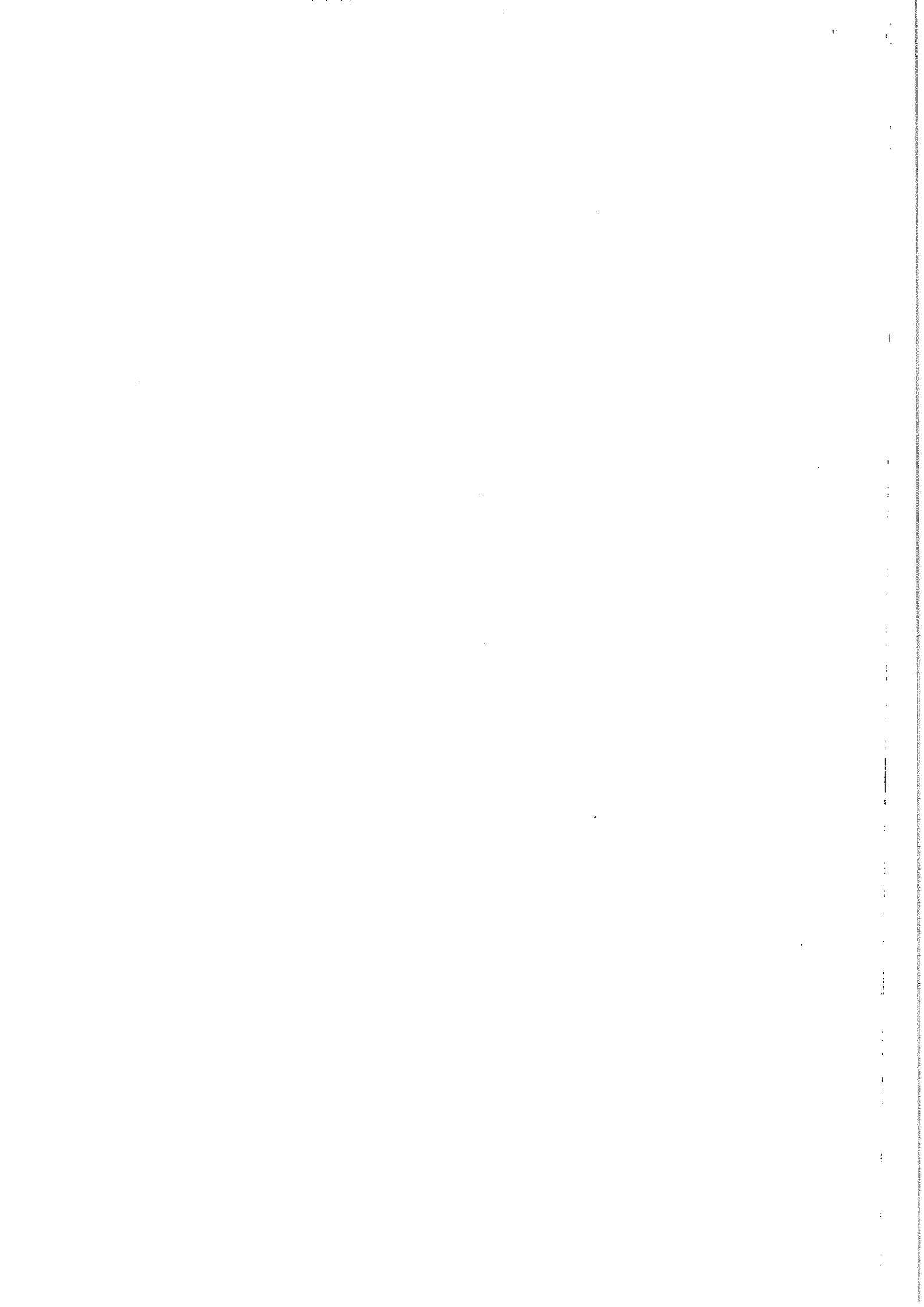

Položkový rozpočet

| | |
|-------|-----------------|
| S: | LC Nová Baracká |
| O: 01 | Horská vpusť |
| R: 01 | |

| P.č. | Číslo položky | Název položky | MJ | množství | cena / MJ | Celkem | hmotnost / MJ | hmotnost celk. (t) | dem. hmotnost / MJ | dem. hmotnost celk. (t) |
|----------|---------------|---|----|-----------|-----------|-----------|---------------|--------------------|--------------------|-------------------------|
| Díl: 1 | | Zemní práce | | | | 2 613,17 | | 0,00 | | 0,00 |
| 1 | 132301210R00 | Hloubení rýh š. do 200 cm hor.4 do 50 m3, STROJNĚ | m3 | 2,48400 | 445,20 | 1 105,88 | 0,00 | 0,00 | 0,00 | 0,00 |
| | | základová rýha pod HV : 4,6*0,9*0,6 | | 2,48400 | | | | | | |
| 2 | 132301219R00 | Příplatek za lepivost - hloubení rýh 200cm v hor.4 | m3 | 2,48400 | 42,20 | 104,82 | 0,00 | 0,00 | 0,00 | 0,00 |
| 3 | 161101101R00 | Svislé přemístění výkopku z hor.1-4 do 2,5 m | m3 | 2,48400 | 65,70 | 163,20 | 0,00 | 0,00 | 0,00 | 0,00 |
| 4 | 162201101R00 | Vodorovné přemístění výkopku z hor.1-4 do 20 m | m3 | 4,96800 | 24,50 | 121,72 | 0,00 | 0,00 | 0,00 | 0,00 |
| | | 2,484*2 | | 4,96800 | | | | | | |
| 5 | 175101201R00 | Obsyp objektu bez prohození sypaniny | m3 | 2,48400 | 449,90 | 1 117,55 | 0,00 | 0,00 | 0,00 | 0,00 |
| Díl: 3 | | Svislé a kompletní konstrukce | | | | 11 906,50 | | 5,53 | | 0,00 |
| 6 | 32931114R00 | Konstrukce ostatní z bet. prostého C 25/30 XA2 | m3 | 1,83402 | 3 406,90 | 6 248,32 | 2,95 | 5,42 | 0,00 | 0,00 |
| | | uložení ocelové konstrukce do betonu : (4,6*0,6*0,9)-(4,6*0,3*0,3,3,14*0,5) | | 1,83402 | | | | | | |
| 7 | 329351010R00 | Obednění konstrukcí ostatních ploch rovinných | m2 | 6,60000 | 687,10 | 4 534,85 | 0,01 | 0,10 | 0,00 | 0,00 |
| | | (4,6*0,9)*2*0,6 | | 6,60000 | | | | | | |
| 8 | 329352010R00 | Odbednění konstrukcí ostatních ploch rovinných | m2 | 6,60000 | 170,20 | 1 123,32 | 0,00 | 0,01 | 0,00 | 0,00 |
| Díl: 99 | | Staveništní přesun hmot | | | | 1 281,74 | | 0,00 | | 0,00 |
| 9 | 998272201R00 | Přesun hmot, trubní vedení ocelové, otevřený výkop | t | 5,51999 | 232,20 | 1 281,74 | 0,00 | 0,00 | 0,00 | 0,00 |
| Díl: 767 | | Konstrukce zámečnické | | | | 37 138,54 | | 0,79 | | 0,00 |
| 10 | 767995105R00 | Výroba a montáž kov. atypických konstr. do 100 kg | kg | 288,85000 | 27,80 | 8 030,03 | 0,00 | 0,01 | 0,00 | 0,00 |
| | | ((0,23394*0,01267+0,04224)*1000 | | 288,85000 | | | | | | |
| 11 | 767995107R00 | Výroba a montáž kov. atypických konstr. do 500 kg | kg | 490,78000 | 18,40 | 9 030,35 | 0,00 | 0,02 | 0,00 | 0,00 |
| | | ((0,156*2,53)+0,00305+0,03011+0,06294)*1000 | | 490,78000 | | | | | | |
| 12 | 13212136R | Tyč ocelová kruhová jakost 11523 D 25 mm | T | 0,23394 | 16 127,00 | 3 772,75 | 1,00 | 0,23 | 0,00 | 0,00 |
| | | 102*0,5*0,00417*1,1 | | 0,23394 | | | | | | |
| 13 | 13212342R | Tyč ocelová kruhová jakost 11600 D 10 mm | T | 0,00305 | 18 957,60 | 57,85 | 1,00 | 0,00 | 0,00 | 0,00 |
| | | 4,5*0,000617*1,1 | | 0,00305 | | | | | | |
| 14 | 13227702R | Tyč ocelová plochá jakost 11373 50x6 mm | T | 0,03011 | 12 955,10 | 390,08 | 1,00 | 0,03 | 0,00 | 0,00 |
| | | 11,5*0,00238*1,1 | | 0,03011 | | | | | | |



| | | | | | | | | | | |
|----|--------------|---|---|---------|-----------|-----------|------|------|------|------|
| 15 | 13231040R | Úhevník rovnoramenný L jakost 11373 35x35x3 mm 7,2*0,0016*1,1 | T | 0,01267 | 17 726,10 | 224,59 | 1,00 | 0,01 | 0,00 | 0,00 |
| 16 | 13231056R | Úhevník rovnoramenný L jakost 11373 40x40x5 mm 12,8*0,003*1,1 | T | 0,04224 | 17 609,10 | 743,81 | 1,00 | 0,04 | 0,00 | 0,00 |
| 17 | 13331714R | Úhevník rovnoramenný L jakost 11375 50x 50x 6 mm 12,8*0,0044*1,1 | T | 0,06294 | 15 151,10 | 953,61 | 1,00 | 0,06 | 0,00 | 0,00 |
| 18 | 14333210R | Trubka podélně svařovaná hladká S 235 630x10mm 4,6/2*1,1 | m | 2,53000 | 5 500,00 | 13 915,00 | 0,16 | 0,39 | 0,00 | 0,00 |
| 19 | 998767101R00 | Přesun hmot pro zámečnické konstr., výšky do 6 m | t | 0,81861 | 25,00 | 20,47 | 0,00 | 0,00 | 0,00 | 0,00 |

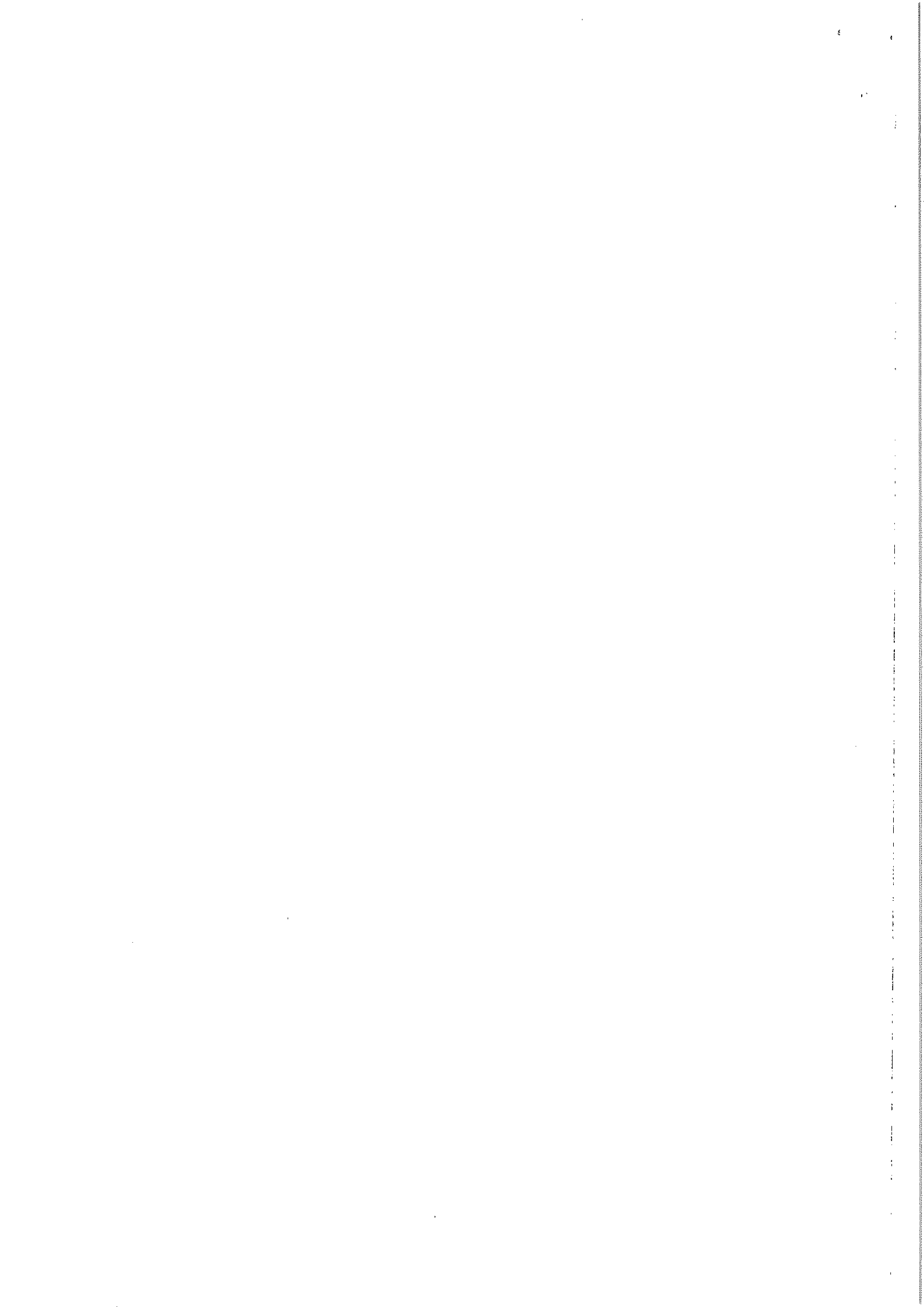

Položkový rozpočet

| | |
|-------|-----------------------|
| S: | LC Nová Baracká |
| O: 02 | Trubní propust DN 600 |
| R: 01 | |

| P.č. | Číslo položky | Název položky | MJ | množství | cena / MJ | Celkem | hmotnost / MJ | hmotnost / celk.(t) | dem. hmotnost / MJ | dem. hmotnost / celk.(t) |
|--------|---------------|--|----|----------|-----------|-----------|---------------|---------------------|--------------------|--------------------------|
| Díl: 1 | | | | | | | | | | |
| 1 | 113107122R00 | Zemní práce Odstranění podkladu pl. 200 m2,kam.drcené tl.20 cm kryt na propustku : 4*1,8 | m2 | 7,20000 | 207,50 | 30 251,07 | 0,00 | 9,72 | 0,24 | 1,69 |
| 2 | 122301101R00 | Odkopávky nezapažené v hor. 4 do 100 m3 odkopávky pro opevnění pod čelem nového trubního propustku : (0,6+0,6+0,6)*2*0,6 odkopávky pro opevnění výtoku z HV do jímky : 3,5*(0,5+0,5+0,5)*0,5 odkopávky pro opevnění svahu mezi jímkou a HV před a za objektem jímky : 2*(3,5+3,5)*0,6 | m3 | 13,18500 | 238,92 | 3 150,16 | 0,00 | 0,00 | 0,00 | 0,00 |
| 3 | 122301109R00 | Příplatek za lepvost - odkopávky v hor. 4 | m3 | 13,18500 | 25,80 | 340,17 | 0,00 | 0,00 | 0,00 | 0,00 |
| 4 | 131301110R00 | Hloubení nezapaž. jam hor.4 do 50 m3, STROJNĚ jímka : 2*2*1,5 | m3 | 6,00000 | 282,50 | 1 695,00 | 0,00 | 0,00 | 0,00 | 0,00 |
| 5 | 131301119R00 | Příplatek za lepvost - hloubení nezap.jam v hor.4 | m3 | 6,00000 | 29,80 | 178,80 | 0,00 | 0,00 | 0,00 | 0,00 |
| 6 | 132301210R00 | Hloubení rýh š.do 200 cm hor.4 do 50 m3, STROJNĚ čelo : 3,6*2*0,8 | m3 | 16,56000 | 453,90 | 7 516,58 | 0,00 | 0,00 | 0,00 | 0,00 |
| 7 | 132301219R00 | trubní propust : 6*1,5*1,2 Příplatek za lepvost - hloubení rýh 200cm v hor.4 | m3 | 10,80000 | 42,60 | 705,46 | 0,00 | 0,00 | 0,00 | 0,00 |
| 8 | 161101101R00 | Svislé přemístění výkopku z hor.1-4 do 2,5 m 13,185+6+16,56 | m3 | 35,74500 | 65,70 | 2 348,45 | 0,00 | 0,00 | 0,00 | 0,00 |
| 9 | 162201101R00 | Vodorovné přemístění výkopku z hor.1-4 do 20 m pro obsypu objektů,tam a zpět : 8,31*2 | m3 | 16,62000 | 24,90 | 413,84 | 0,00 | 0,00 | 0,00 | 0,00 |
| 10 | 162301101R00 | Vodorovné přemístění výkopku z hor.1-4 do 500 m 35,745-8,31 | m3 | 27,43500 | 73,90 | 2 027,45 | 0,00 | 0,00 | 0,00 | 0,00 |
| 11 | 167101101R00 | Nakládání výkopku z hor.1-4 v množství do 100 m3 | m3 | 8,31000 | 141,40 | 1 175,03 | 0,00 | 0,00 | 0,00 | 0,00 |
| 12 | 171201101R00 | Uložení sypaniny do násypů nezhuťných | m3 | 27,43500 | 17,90 | 491,09 | 0,00 | 0,00 | 0,00 | 0,00 |
| 13 | 175101101R00 | Obsyp potrubí bez prohození sypaniny | m3 | 5,78700 | 296,90 | 1 718,16 | 0,00 | 0,00 | 0,00 | 0,00 |



| | | | | | | | | | | |
|---------|--------------|---|-----|----------|-----------|-----------|-------|-------|------|------|
| 14 | 175101201R00 | obsyp potrubí nového trubního propustku 58m, odpočet na živo jímky a čela po jednom metru : (5*1,2*1,2) - (3,14*0,3*0,3*5) Obsyp objektu bez prohození sypaniny obsypy jímek : 4*0,5*1,5*0,5 obsypy čel : 3,6*1,5*0,8*0,5 obsypy výtoků pod čely : 2*2*0,5*1,5*0,5 obsyp rovnaniny opevnění svahu : 7*1,5*0,6*0,5 Úprava pláně v zátezech v hor. 1-4, se ztuhnutím 3,5*15 | m3 | 5,78700 | 450,50 | 3 743,66 | 0,00 | 0,00 | 0,00 | 0,00 |
| 15 | 181101102R00 | Štěrkodíř frakce 0-32 C | m2 | 52,50000 | 8,80 | 462,00 | 0,00 | 0,00 | 0,00 | 0,00 |
| 16 | 58344171R | 5,787*1,68 | T | 9,72216 | 287,10 | 2 791,23 | 1,00 | 9,72 | 0,00 | 0,00 |
| Díl: 4 | | Vodorovné konstrukce | | | | 26 448,03 | | 29,56 | | 0,00 |
| 17 | 451541111R00 | Lože pod potrubí ze štěrkodíř 0 - 63 mm pod trubní propustek : 6*1,2*0,2 | m3 | 1,44000 | 774,90 | 1 115,86 | 1,70 | 2,45 | 0,00 | 0,00 |
| 18 | 451313111R00 | Podklad pod dlažbu z betonu tř C -17,5 tl.do 20 cm | m2 | 1,44000 | 341,30 | 1 791,83 | 0,50 | 2,63 | 0,00 | 0,00 |
| 19 | 462511161R00 | Zához z lom.kamene tříd. do 80 kg bez výplně mezer | m3 | 5,25000 | 1 072,20 | 2 315,95 | 1,87 | 4,04 | 0,00 | 0,00 |
| 20 | 462511169R00 | Opevnění pod čelem trubního propustku : (0,6+0,6+0,6)*2*0,6 | m2 | 2,16000 | 109,10 | 327,30 | 0,00 | 0,00 | 0,00 | 0,00 |
| 21 | 463212300R00 | Příplatek za urovnání líc záhozu,kameny do 80 kg (0,5+0,5+0,5)*2 | m2 | 3,00000 | 109,10 | 327,30 | 0,00 | 0,00 | 0,00 | 0,00 |
| 22 | 465513327R00 | Rovnanina ze zához.kam. nad 3 m3, 200 kg,urov.líc opevnění svahu před a za jímkou : (3,5+3,5)*2*0,6 | m3 | 8,40000 | 1 765,50 | 14 830,20 | 1,85 | 15,52 | 0,00 | 0,00 |
| Díl: 5 | | Komunikace | | | | 6 901,41 | | 15,84 | | 0,00 |
| 23 | 564732111R00 | Dlažba z kamene na MC,s vyspár.MCs, tl.do 30 cm opevnění výtoku z HV do jímky : 1,5*3,5 | m2 | 5,25000 | 1 155,60 | 6 066,90 | 0,94 | 4,92 | 0,00 | 0,00 |
| 24 | 564861111R00 | Podklad z kam.drceného 32-63 s výplň.kamen. 10 cm 15*3,5 | m2 | 52,50000 | 108,10 | 5 675,25 | 0,25 | 13,17 | 0,00 | 0,00 |
| Díl: 91 | | Doplňující práce na komunikaci | | | | 74 284,20 | | 38,64 | | 0,00 |
| 25 | 919441221R00 | Podklad ze štěrkodíř po ztuhnutí tloušťky 20 cm (frakce 0-63mm) | m2 | 7,20000 | 170,30 | 1 226,16 | 0,37 | 2,67 | 0,00 | 0,00 |
| 26 | 919443111R00 | zásyp rýhy na propustku : 4*1,8 | | 7,20000 | | | | | | |
| 27 | 919571114R00 | Čelo propustku z lom. kamene z trub DN 60 - 80 cm | kus | 1,00000 | 23 900,00 | 23 900,00 | 16,79 | 16,79 | 0,00 | 0,00 |
| 28 | 28613381R | Vtoková jímka z lom.kamene propustku DN do 80 cm | kus | 1,00000 | 25 500,00 | 25 500,00 | 16,01 | 16,01 | 0,00 | 0,00 |
| Díl: 99 | | Staveništní přesun hmot | | | | 4 435,11 | | 0,00 | | 0,00 |
| 29 | 998222011R00 | Zřízení propustku z plastových trub do DN 600 mm | m | 6,00000 | 1 134,20 | 6 805,20 | 0,94 | 5,66 | 0,00 | 0,00 |
| | | Trubka kanalizační PE-HD UPOROL SN8 DN 600 l=6m | kus | 1,01000 | 17 900,00 | 18 079,00 | 0,18 | 0,18 | 0,00 | 0,00 |
| | | Přesun hmot, pozemní komunikace, kryt z kameniva | t | 93,76547 | 47,30 | 4 435,11 | 0,00 | 0,00 | 0,00 | 0,00 |

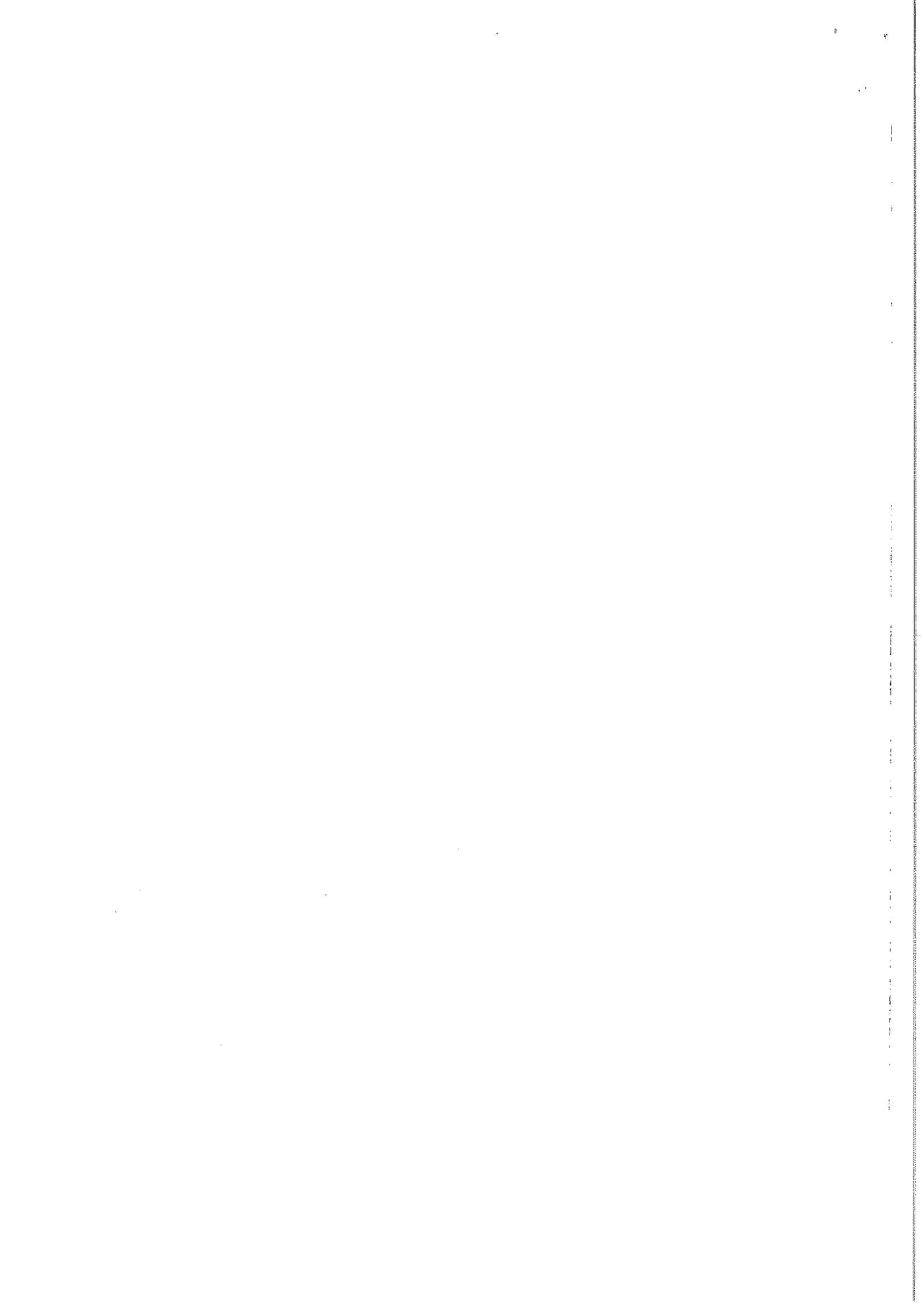



Rekapitulace dílčích částí

| Číslo | Název | Základ pro sníženou DPH | Základ pro základní DPH | DPH celkem | Cena celkem | % |
|------------------|---------------------------------|-------------------------|-------------------------|---------------|----------------|-----------|
| 01 | Horská vpust' v km 0,383 | 0 | 52 281 | 10 979 | 63 260 | 28 |
| 01 | SC I/2016 | 0 | 52 281 | 10 979 | 63 260 | 28 |
| 02 | Trubní propust DN 600 | 0 | 134 957 | 28 341 | 163 298 | 72 |
| 01 | SC I/2016 | 0 | 134 957 | 28 341 | 163 298 | 72 |
| Celkem za stavbu | | 0 | 187 238 | 39 320 | 226 558 | 125 |

Rekapitulace dílů

| Číslo | Název | Typ dílu | | | Celkem | % |
|--------------|--------------------------------|----------|--|--|------------|-----|
| 1 | Zemní práce | HSV | | | 32 255,90 | 17 |
| 3 | Svislé a kompletní konstrukce | HSV | | | 11 710,70 | 6 |
| 4 | Vodorovné konstrukce | HSV | | | 24 988,43 | 13 |
| 5 | Komunikace | HSV | | | 6 760,20 | 4 |
| 91 | Doplňující práce na komunikaci | HSV | | | 68 501,92 | 37 |
| 99 | Staveništní přesun hmot | HSV | | | 6 286,04 | 3 |
| 767 | Konstrukce zámečnické | PSV | | | 36 734,83 | 20 |
| Cena celkem: | | | | | 187 238,02 | 100 |

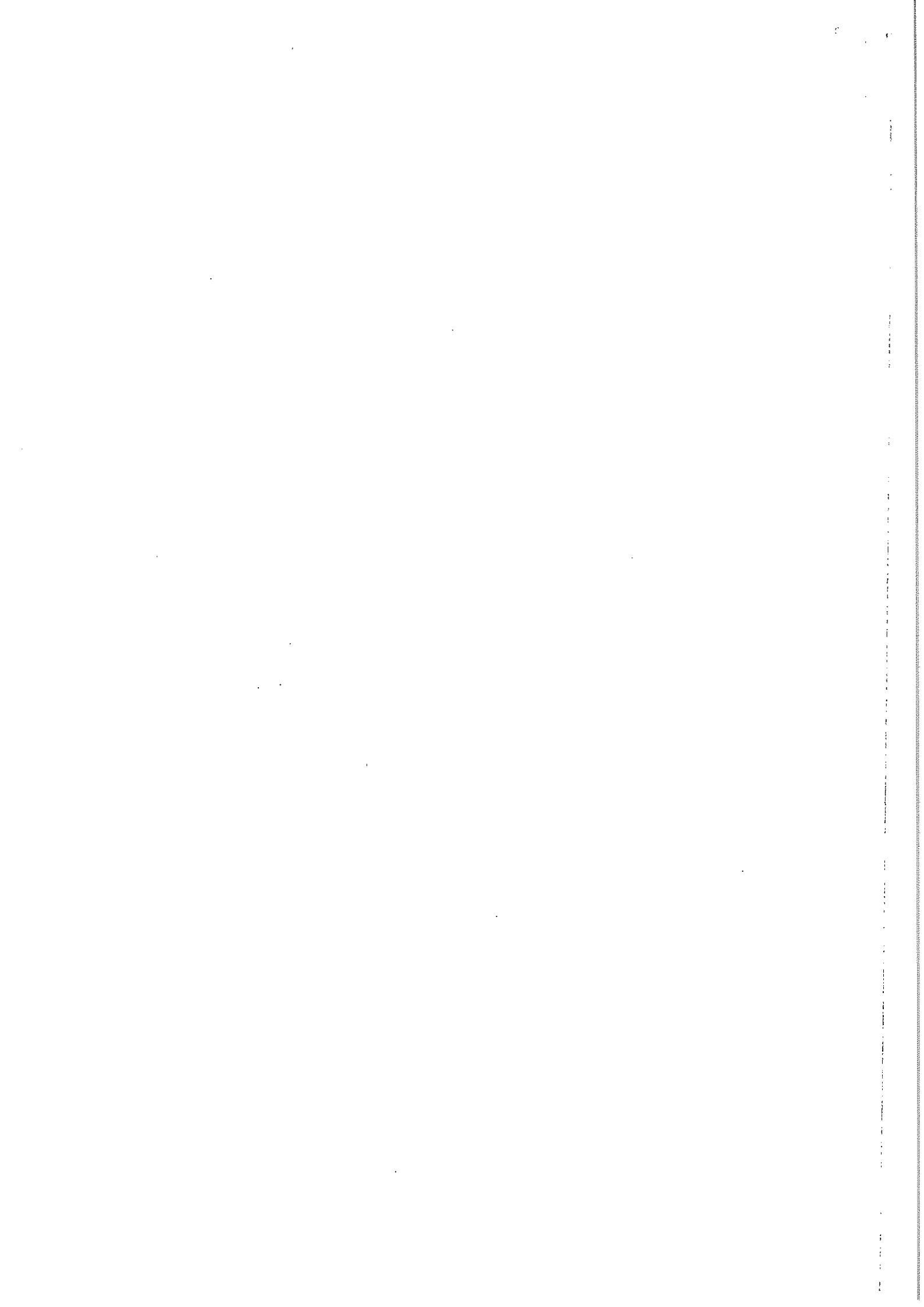

Položkový rozpočet

| | |
|----|-----------------|
| S: | LC Nová Baracká |
| O: | Horská vpusť |
| R: | 01 |

| P.č. | Číslo položky | Název položky | MJ | množství | cena / MJ | Celkem | hmotnost / MJ | hmotnost celk.(t) | dem. hmotnost / MJ | dem. hmotnost celk.(t) |
|----------|---------------|---|----|-----------|-----------|-----------|---------------|-------------------|--------------------|------------------------|
| Díl: 1 | 1 | Zemní práce | | | | 2 575,41 | | 0,00 | | 0,00 |
| | 1 | Hloubení rýh š.do 200 cm hor.4 do 50 m3, STROJNE | m3 | 2,48400 | 437,00 | 1 085,51 | 0,00 | 0,00 | 0,00 | 0,00 |
| | | základová rýha pod HV : 4,6*0,9*0,6 | | 2,48400 | | | | | | |
| | 2 | Příplatek za lepivost - hloubení rýh 200cm v hor.4 | m3 | 2,48400 | 41,40 | 102,84 | 0,00 | 0,00 | 0,00 | 0,00 |
| | 3 | Svislé přemístění vykopku z hor.1-4 do 2,5 m | m3 | 2,48400 | 64,00 | 158,98 | 0,00 | 0,00 | 0,00 | 0,00 |
| | 4 | Vodorovné přemístění vykopku z hor.1-4 do 20 m | m3 | 4,96800 | 24,00 | 119,23 | 0,00 | 0,00 | 0,00 | 0,00 |
| | | 2,484*2 | | 4,96800 | | | | | | |
| | 5 | Obsyp objektu bez prohození sypaniny | m3 | 2,48400 | 446,40 | 1 108,86 | 0,00 | 0,00 | 0,00 | 0,00 |
| Díl: 3 | 3 | Svislé a kompletní konstrukce | | | | 11 710,70 | | 5,53 | | 0,00 |
| | 6 | Konstrukce ostatní z bet. prostěho C 25/30 XA2 | m3 | 1,83402 | 3 348,00 | 6 140,30 | 2,95 | 5,42 | 0,00 | 0,00 |
| | | uložení ocelové konstrukce do betonu : (4,6*0,6*0,9)- | | 1,83402 | | | | | | |
| | | (4,6*0,3*0,3*3,14*0,5) | | | | | | | | |
| | 7 | Obedření konstrukcí ostatních ploch rovinných | m2 | 6,60000 | 675,20 | 4 456,32 | 0,01 | 0,10 | 0,00 | 0,00 |
| | | (4,6+0,9)*2*0,6 | | 6,60000 | | | | | | |
| | 8 | Odbedření konstrukcí ostatních ploch rovinných | m2 | 6,60000 | 168,80 | 1 114,08 | 0,00 | 0,01 | 0,00 | 0,00 |
| Díl: 99 | 99 | Staveništní přesun hmot | | | | 1 260,21 | | 0,00 | | 0,00 |
| | 9 | Přesun hmot, trubní vedení ocelové, otevřený výkop | t | 5,51999 | 228,30 | 1 260,21 | 0,00 | 0,79 | 0,00 | 0,00 |
| Díl: 767 | 767 | Konstrukce zámečnické | | | | 36 734,83 | | 0,01 | | 0,00 |
| | 10 | Výroba a montáž kov. atypických konstr. do 100 kg | kg | 288,85000 | 27,30 | 7 885,61 | 0,00 | 0,01 | 0,00 | 0,00 |
| | | (0,23394+0,01267+0,04224)*1000 | | 288,85000 | | | | | | |
| | 11 | Výroba a montáž kov. atypických konstr. do 500 kg | kg | 490,78000 | 18,10 | 8 883,12 | 0,00 | 0,02 | 0,00 | 0,00 |
| | | ((0,156*2,53)+0,00305+0,03011+0,06294)*1000 | | 490,78000 | | | | | | |
| | 12 | TYč ocelová kruhová jakost 11523 D 25 mm | T | 0,23394 | 15 848,00 | 3 707,48 | 1,00 | 0,23 | 0,00 | 0,00 |
| | | 102*0,5*0,00417*1,1 | | 0,23394 | | | | | | |
| | 13 | TYč ocelová kruhová jakost 11600 D 10 mm | T | 0,00305 | 18 640,00 | 56,85 | 1,00 | 0,00 | 0,00 | 0,00 |
| | | 4,5*0,000617*1,1 | | 0,00305 | | | | | | |
| | 14 | TYč ocelová plochá jakost 11373 50x6 mm | T | 0,03011 | 13 480,00 | 405,88 | 1,00 | 0,03 | 0,00 | 0,00 |
| | | 11,5*0,00238*1,1 | | 0,03011 | | | | | | |



| | | | | | | | | | | |
|----|--------------|---|---|---------|-----------|-----------|------|------|------|------|
| 15 | 13231040R | Úhelník rovnoramenný L, Jakost 11373 35x35x3 mm 7,2*0,0016*1,1 | T | 0,01267 | 17 240,00 | 218,43 | 1,00 | 0,01 | 0,00 | 0,00 |
| 16 | 13231056R | Úhelník rovnoramenný L, Jakost 11373 40x40x5 mm 12,8*0,003*1,1 | T | 0,04224 | 17 240,00 | 728,22 | 1,00 | 0,04 | 0,00 | 0,00 |
| 17 | 13331714R | Úhelník rovnoramenný L, Jakost 11375 50x 50x 6 mm 12,8*0,00447*1,1 | T | 0,06294 | 15 520,00 | 976,83 | 1,00 | 0,06 | 0,00 | 0,00 |
| 18 | 14333210R | Trubka podélně svařovaná hladká S 235 630x10mm 4,6/2*1,1 | m | 2,53000 | 5 460,00 | 13 813,80 | 0,16 | 0,39 | 0,00 | 0,00 |
| 19 | 998767101R00 | Přesun hmot pro zámečnické konstr., výšky do 6 m | t | 0,81861 | 71,60 | 58,61 | 0,00 | 0,00 | 0,00 | 0,00 |

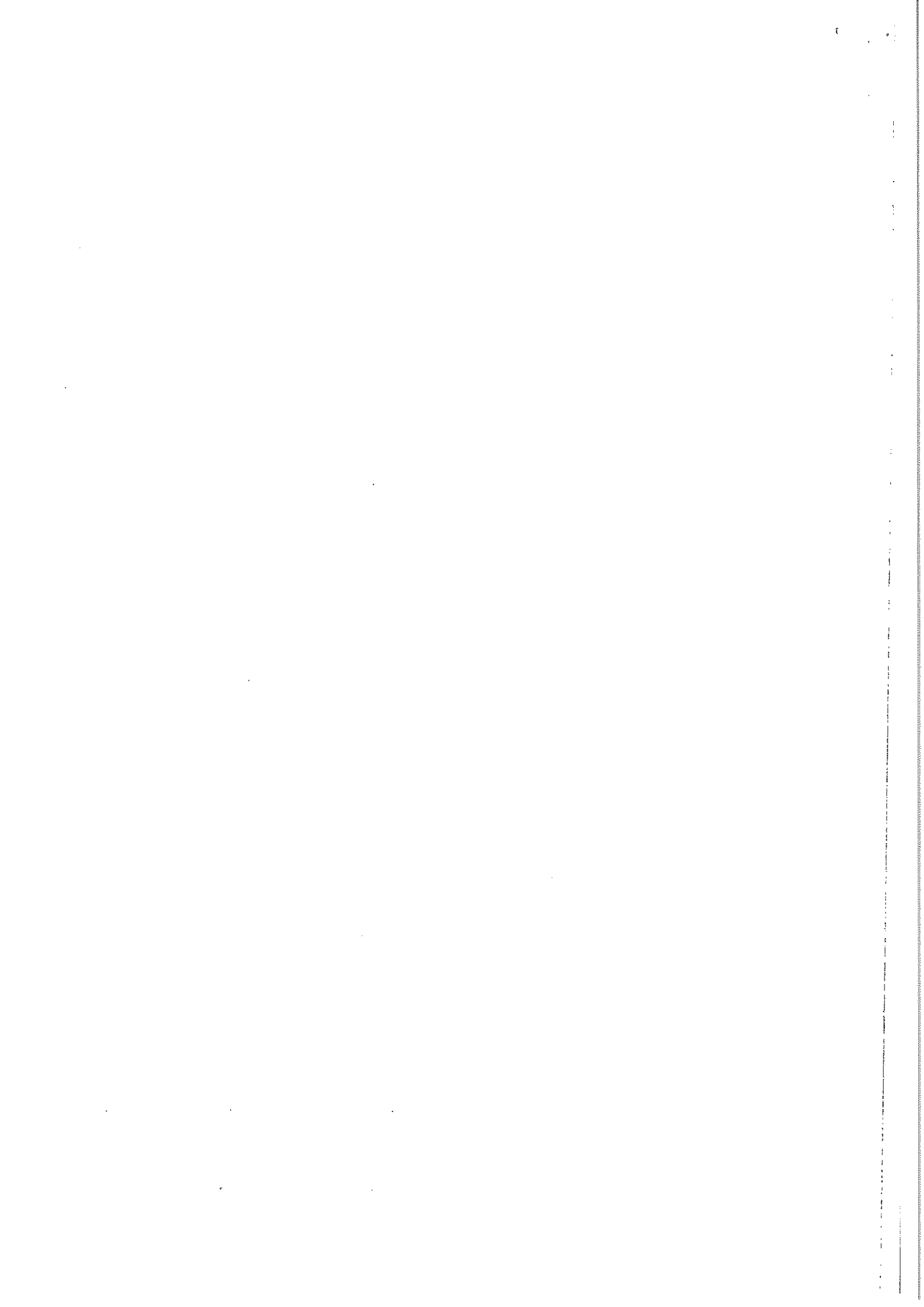

Polozkový rozpočet

| | |
|----|-----------------------|
| S: | LC Nová Baracká |
| O: | Trubní propust DN 600 |
| R: | 01 |

| P.č. | Číslo položky | Název položky | MJ | množství | cena / MJ | Celkem | hmotnost / MJ | hmotnost celk.(t) | dem. hmotnost / MJ | dem. hmotnost celk.(t) |
|--------|---------------|--|----------------|---|-----------|-----------|---------------|-------------------|--------------------|------------------------|
| Díl: 1 | | Zemní práce | | | | 29 680,49 | | 9,72 | | 1,69 |
| 1 | 113107122R00 | Odstranění podkladu pl. 200 m ² , kam. dřevěné tl. 20 cm kyl na propustku : 4*1,8 | m ² | 7,20000 | 204,00 | 1 468,80 | 0,00 | 0,00 | 0,24 | 1,69 |
| 2 | 122301101R00 | Odkopávky nezapažené v hor. 4 do 100 m ³ odkopávky pro opevnění pod čelem nového trubního propustku : (0,6+0,6+0,6)*2*0,6 odkopávky pro opevnění výtoku z HV do jímky : 3,5*(0,5+0,5+0,5)*0,5 odkopávky pro opevnění svahu mezi jímkou a HV před a za objektem jímky : 2*(3,5+3,5)*0,6 Příplatek za lepvost - odkopávky v hor. 4 Hloubení nezapaž. jam hor.4 do 50 m ³ , STROJNĚ jímka : 2*2*1,5 | m ³ | 13,18500 2,16000 2,62500 8,40000 | 242,40 | 3 196,04 | 0,00 | 0,00 | 0,00 | 0,00 |
| 3 | 122301109R00 | Příplatek za lepvost - hloubení nezap.jam v hor.4 | m ³ | 13,18500 | 24,80 | 326,99 | 0,00 | 0,00 | 0,00 | 0,00 |
| 4 | 131301110R00 | Hloubení nezapaž. jam hor.4 do 50 m ³ , STROJNĚ jímka : 2*2*1,5 | m ³ | 6,00000 | 277,60 | 1 665,60 | 0,00 | 0,00 | 0,00 | 0,00 |
| 5 | 131301119R00 | Příplatek za lepvost - hloubení nezap.jam v hor.4 | m ³ | 6,00000 | 28,60 | 171,60 | 0,00 | 0,00 | 0,00 | 0,00 |
| 6 | 132301210R00 | Hloubení rýh š.do 200 cm hor.4 do 50 m ³ , STROJNĚ čelo : 3,6*2*0,8 trubní propust. : 6*1,5*1,2 | m ³ | 16,56000 5,76000 10,80000 | 437,00 | 7 236,72 | 0,00 | 0,00 | 0,00 | 0,00 |
| 7 | 132301219R00 | Příplatek za lepvost - hloubení rýh 200cm v hor.4 | m ³ | 16,56000 | 41,40 | 685,58 | 0,00 | 0,00 | 0,00 | 0,00 |
| 8 | 161101101R00 | Svislé přemístění výkopku z hor.1-4 do 2,5 m 13,185+6+16,56 | m ³ | 35,74500 | 64,00 | 2 287,68 | 0,00 | 0,00 | 0,00 | 0,00 |
| 9 | 162201101R00 | Vodorovné přemístění výkopku z hor.1-4 do 20 m pro obsypy objektů,tam a zpět : 8,31*2 | m ³ | 16,62000 | 24,00 | 398,88 | 0,00 | 0,00 | 0,00 | 0,00 |
| 10 | 162301101R00 | Vodorovné přemístění výkopku z hor.1-4 do 500 m 35,745-8,31 | m ³ | 27,43500 | 72,70 | 1 994,52 | 0,00 | 0,00 | 0,00 | 0,00 |
| 11 | 167101101R00 | Nakládání výkopku z hor.1-4 v množství do 100 m ³ | m ³ | 8,31000 | 139,00 | 1 155,09 | 0,00 | 0,00 | 0,00 | 0,00 |
| 12 | 171201101R00 | Uložení sypaniny do násypů nezhuštěných | m ³ | 27,43500 | 17,70 | 485,60 | 0,00 | 0,00 | 0,00 | 0,00 |
| 13 | 175101101R00 | Obsyp potrubí bez protožení sypaniny | m ³ | 5,78700 | 294,80 | 1 706,01 | 0,00 | 0,00 | 0,00 | 0,00 |

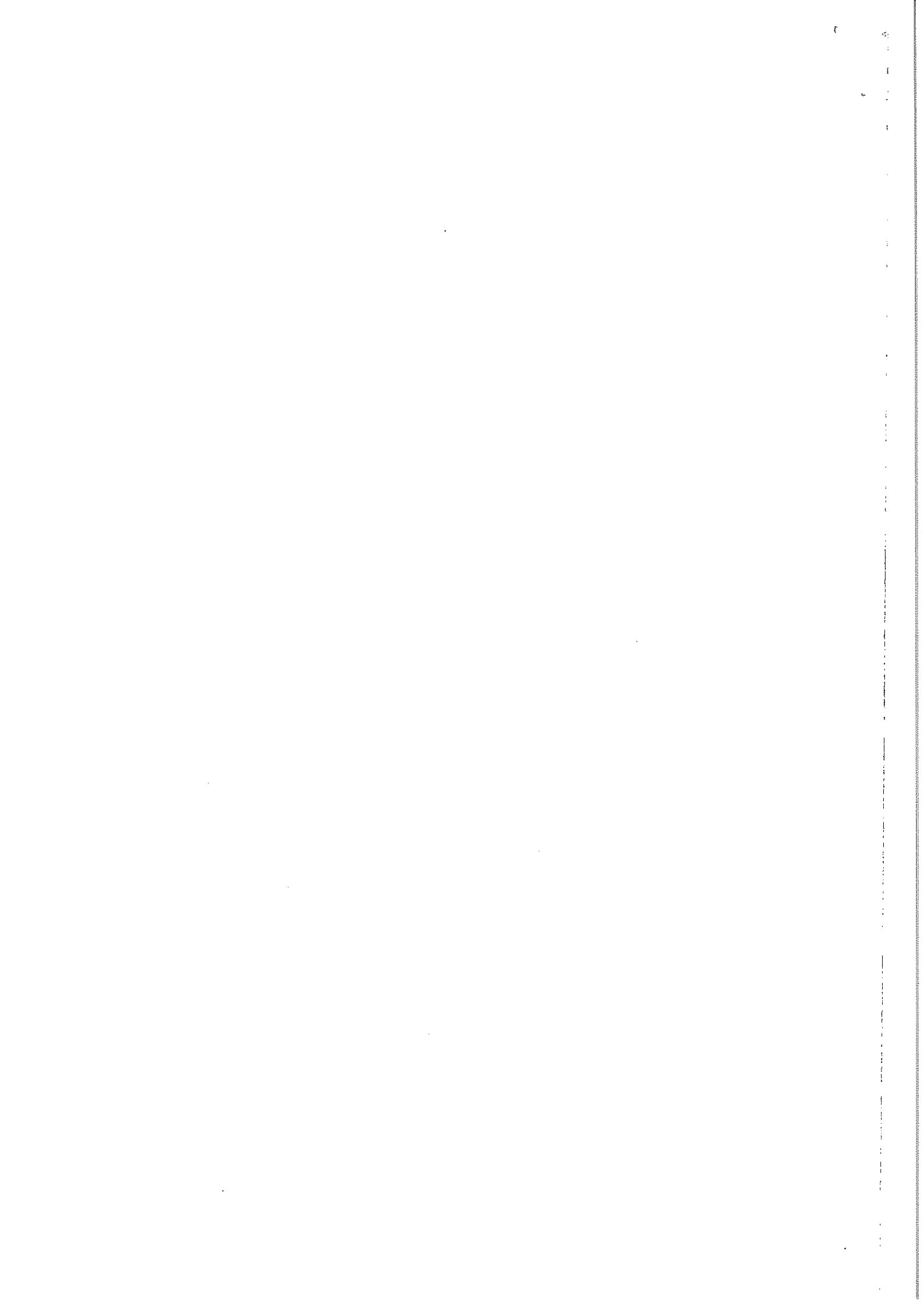

| | | | | | | | | | | | |
|------|----|--------------|---|-----|----------|-----------|------------------|-------|--------------|------|-------------|
| Díl: | 14 | 175101201R00 | obsyp potrubí nového trubního propustku 50m, odpočet na zářiv jímky a čela po jednom metru : (5*1,2*1,2)-(3,14*0,3*0,3*5) | m3 | 5,78700 | 446,40 | 3 709,58 | 0,00 | 0,00 | 0,00 | 0,00 |
| | | | Obsyp objektu bez prohození sypaniny | | 8,31000 | | | | | | |
| | | | obsypy jímek : 4*0,5*1,5*0,5 | | 1,50000 | | | | | | |
| | | | obsypy čel : 3,6*1,5*0,8*0,5 | | 2,16000 | | | | | | |
| | | | obsypy výtoků pod čely : 2*2*0,5*1,5*0,5 | | 1,50000 | | | | | | |
| | | | obsyp rovnaniny opevnění svahu : 7*1,5*0,6*0,5 | m2 | 3,15000 | 8,50 | 446,25 | 0,00 | 0,00 | 0,00 | 0,00 |
| | | | Úprava pláště v zářezech v hor. 1-4, se zhrutněním | | 52,50000 | | | | | | |
| | | | 3,5*15 | | 52,50000 | | | | | | |
| | | | Štěrkočné frakce 0-32 C | T | 9,72216 | 282,40 | 2 745,54 | 1,00 | 9,72 | 0,00 | 0,00 |
| | | | 5,787*1,68 | | 9,72216 | | | | | | |
| Díl: | 4 | | Vodorovné konstrukce | | | | 24 988,43 | | 29,56 | | 0,00 |
| | 17 | 451541111R00 | Lože pod potrubí ze štěrkočné 0 - 63 mm | m3 | 1,44000 | 769,60 | 1 108,22 | 1,70 | 2,45 | 0,00 | 0,00 |
| | | | pod trubní propustek : 6*1,2*0,2 | | 1,44000 | | | | | | |
| | 18 | 451313111R00 | Podklad pod dlažbu z betonu tř C -f7,5 tl.do 20 cm | m2 | 5,25000 | 336,40 | 1 766,10 | 0,50 | 2,63 | 0,00 | 0,00 |
| | 19 | 46251161R00 | Záhaz z lom.kamene tříd. do 80 kg bez výplně mezer | m3 | 2,16000 | 964,40 | 2 061,50 | 1,87 | 4,04 | 0,00 | 0,00 |
| | | | Opevnění pod čelem trubního propustku : | | 2,16000 | | | | | | |
| | | | (0,6+0,6+0,6)*2*0,6 | | | | | | | | |
| | 20 | 462511169R00 | Přilpatek za urovňání líce záhazu,kamery do 80 kg | m2 | 3,00000 | 108,40 | 325,20 | 0,00 | 0,00 | 0,00 | 0,00 |
| | | | (0,5+0,5+0,5)*2 | | 3,00000 | | | | | | |
| | 21 | 463212300R00 | Rovnanina ze záhaz,kam. nad 3 m3, 200 kg,urov.líce | m3 | 8,40000 | 1 684,00 | 14 145,80 | 1,85 | 15,52 | 0,00 | 0,00 |
| | | | opevnění svahu před a za jímku : (3,5+3,5)*2*0,6 | | 8,40000 | | | | | | |
| | 22 | 466513327R00 | Dlažba z kamene na M.C.s. vyspár.M.Cs. tl.do 30 cm | m2 | 5,25000 | 1 063,20 | 5 581,80 | 0,94 | 4,92 | 0,00 | 0,00 |
| | | | opevnění výtoků z HV do jímky : 1,5*3,5 | | 5,25000 | | | | | | |
| Díl: | 5 | | Komunikace | | | | 6 760,20 | | 15,84 | | 0,00 |
| | 23 | 564732111R00 | Podklad z kam.drceného 32-63 s výplň.kamen. 10 cm | m2 | 52,50000 | 106,00 | 5 565,00 | 0,25 | 13,17 | 0,00 | 0,00 |
| | | | 15*3,5 | | 52,50000 | | | | | | |
| | | | Podklad ze štěrkočfti po zhrutnění tlauštky 20 cm (frakce 0-63mm) | m2 | 7,20000 | 166,00 | 1 195,20 | 0,37 | 2,67 | 0,00 | 0,00 |
| | | | zásyp rýny na propustku : 4*1,8 | | 7,20000 | | | | | | |
| Díl: | 91 | | Doplňující práce na komunikaci | | | | 68 501,92 | | 38,64 | | 0,00 |
| | 25 | 919441221R00 | Čelo propustku z lom. kamene z trub DN 60 - 80 cm | kus | 1,00000 | 21 624,00 | 21 624,00 | 16,79 | 16,79 | 0,00 | 0,00 |
| | 26 | 919443111R00 | Vyoková jímka z lom.kamene propustku DN do 80 cm | kus | 1,00000 | 23 864,00 | 23 864,00 | 16,01 | 16,01 | 0,00 | 0,00 |
| | 27 | 919671114R00 | Zřizení propustku z plastových trub do DN 600 mm | m | 6,00000 | 1 069,60 | 6 417,60 | 0,94 | 5,66 | 0,00 | 0,00 |
| | 28 | 28613381R | Trubka kanalizační PE-HD UPOROL SN8 DN 600 l=6m | kus | 1,01000 | 16 432,00 | 16 596,32 | 0,18 | 0,18 | 0,00 | 0,00 |
| Díl: | 99 | | Staveništní přesun hmot | | | | 5 025,83 | | 0,00 | | 0,00 |
| | 29 | 998222011R00 | Přesun hmot, pozemní komunikace, kryt z kamenníka | t | 93,76547 | 53,60 | 5 025,83 | 0,00 | 0,00 | 0,00 | 0,00 |

