



# Dodatek ke smlouvě o dodávce tepelné energie

číslo ST\_15-32119\_23-01 (dále jen „dodatek“)

podle §76 odst. 3 zákona č. 458/2000 Sb., o podmínkách podnikání a o výkonu státní správy v energetických odvětvích a o změně některých zákonů (energetický zákon), ve znění pozdějších změn.

## Článek 1: Smluvní strany

### 1. Dodavatel:

Obchodní firma:	Severočeská teplárenská, a.s.		
Se sídlem:	Most - Komořany, Teplárenská 2, PSČ 434 03		
Zastoupená:	[redacted], vedoucí obchodního útvaru, na základě plné moci		
Zmocněnec:	[redacted] obchodní referent		
IČO:	28733118	DIČ:	CZ28733118
Bankovní spojení:	Komerční banka, a.s.	Číslo účtu:	35-6887220297/0100
Telefon:	[redacted]	E-mail:	[redacted]
Zapsána v OR:	Krajský soud Ústí nad Labem, obchodní rejstřík oddíl B, vložka 2153		
Oprávnění k podnikání:	držitel licence k podnikání, ve smyslu energetického zákona, číslo 321118664		
Havarijní služba:	[redacted]		

### 2. Odběratel:

Odběratel je povinná osoba dle §2 odst. 1 zákona č. 340/2015 Sb. ke zveřejňování smluv (ANO/NE) : Ano

Číslo odběratele:	S32119		
Obchodní firma / jméno a příjmení:	Krajské ředitelství policie Ústeckého kraje		
Se sídlem / bydliště:	Lidické náměstí 899/9, Ústí nad Labem, PSČ 401 79		
Zastoupená:	plk. Mgr. Jaromír Kniže, ředitel krajského ředitelství		
Kontaktní osoba:	[redacted], vedoucí ekonomického oddělení		
IČO / RČ:	75151537	DIČ:	CZ75151537
Bankovní spojení:	Česká národní banka	Číslo účtu:	1546881/0710
Telefon:	[redacted]	E-mail:	[redacted]
Zapsána v OR/ŽR:	[redacted]		
Adresa pro faktury:	zasílat v elektronické podobě: [redacted]		
a pro korespondenci:	Územní pracoviště Most, [redacted], Václava Řezáče 224, Ústí nad Labem, PSČ 434 75		

## Článek 2: Předmět dodatku

1. Smluvní strany se vzájemně dohodly na tomto dodatku ke Smlouvě o dodávce tepelné energie číslo ST\_15-32119\_00-00 ze dne 15.12.2014 (dále jen „smlouva“), kterým se ruší článek 2 odstavce 3. smlouvy a současně se nahrazuje článkem 2 odstavce 2. tohoto dodatku.

2. Dodavatel bude na základě této smlouvy dodávat odběrateli tepelnou energii do následujících odběrných míst (dále jen „OM“):

Číslo OM	Název OM	Lokalita	Komodita	Zúčtovací období	Sazba ceny
3262-001	VS Budova policie Most	Most	TE, DV	Měsíc	3261_D

Dodávka tepelné energie je podrobně specifikována v Části D - Všeobecné obchodní podmínky, v čl. 3 Forma dodávek tepelné energie (komodity).

3. Dále se smluvní strany dohodly, že se mění Část B – Technické údaje odběrného místa, Část C – Ceny a záhlavy smlouvy, které jsou nedílnou součástí tohoto dodatku.

## Článek 3: Závěrečná ujednání

1. Smluvní strany se vzájemně dohodly, že ostatní smluvní ujednání zůstávají tímto dodatkem nedotčeny.

2. Tento dodatek je platný ode dne podpisu obou smluvních stran a je účinný od okamžiku svého zveřejnění v registru smluv. Případná dodávka tepelné energie před podpisem tohoto dodatku byla zajištěna v souladu s ustanovením §76 a násl. zákona č. 458/2000 Sb., energetický zákon, v platném znění, se souhlasem obou smluvních stran za shodných podmínek stanovených tímto dodatkem. Dodavatel souhlasí se zveřejněním své identifikace a dalších údajů, které nepovažuje za obchodní tajemství. Přičemž tento dodatek bude společně i se smlouvou a předchozími dodatky uveřejněn v registru smluv dle zákona č. 340/2015 Sb., o zvláštních podmínkách účinnosti některých smluv, uveřejňování těchto smluv a o registru smluv. Uveřejnění tohoto dodatku včetně dodatků předchozích a smlouvy samotné provede odběratel v zákonné lhůtě a o zveřejnění poskytne dodavateli zpětnou informaci. Podpisem tohoto dodatku smluvní strany stvrzují platnost jednotlivých nedílných součástí uvedených v článku 2 odstavce 3.

3. Podpisem tohoto dodatku smluvní strany stvrzují platnost jednotlivých nedílných součástí uvedených v článku 2 odstavce 3.



4. Dodatek je sepsán ve dvou vyhotoveních, z nichž obě strany obdrží po jednom vyhotovení.
5. Smluvní strany svými podpisy potvrzují, že dodatek uzavřely dobrovolně a vážně, určitě a srozumitelně podle své pravé a svobodné vůle, nikoliv v tísní nebo za nápadně nevýhodných podmínek.

V Mostě - Komořanech

dne:

4. 1. 2023

v

dne:

30 -12- 2022

Severočeská teplárenská, a.s.

Most - Komořany, Teplárenská 2,

PSČ 434 03

IČ 28733118 (14)

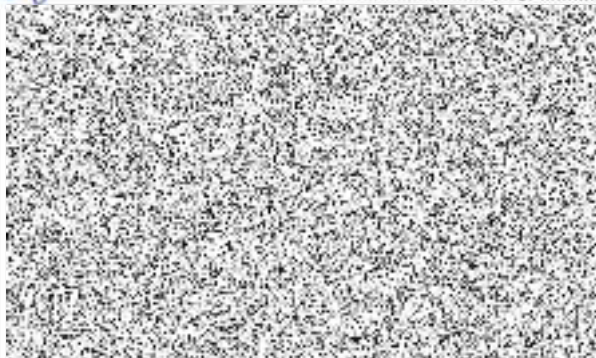
vedoucí obchodního útvaru  
Severočeská teplárenská, a.s.



# Technické údaje odběrného místa

ke smlouvě č.: ST\_15-32119\_00-00

platnost od: 1.1.2023

**Odběratel**

 obchodní firma/ jméno a příjemci: Krajské ředitelství policie Ústeckého kraje  
 se sídlem/adresa: Lidické náměstí 899/9, Ústí nad Labem, PSČ 401 79  
 IČO/RČ: 75151537

**Odběrné místo**

 název/adresa: VS Budova policie Most  
 číslo: 3262-001  
 zdroj/PS: lokalita Most  
 lokalita: Most

**Článek 1: Technické parametry**
**1. Povinné údaje:**

	Primární TE [GJ]
teplota dodávané/vracené látky: *)	140/70 °C
max. tlak dodávané látky:	2,50 MPa
výkon:	1,60 MW
Rezervovaná kapacita:	745,00 kW
min. tlaková diference:	0,10 MPa
odběr doplňovací vody:	ANO
podlahová plocha - domácnosti: **)	0 m <sup>2</sup>
podlahová plocha - ostatní: **)	12 952 m <sup>2</sup>
místo předání:	první spoj za uzavíracími armaturami topné a vratné větve v odbočné šachtě
úroveň předání tepelné energie:	na výstupu přípojky v odbočné šachtě
místo měření:	na zpátečce při výstupu z PS
způsob měření:	měřičem TE a DV
měřič / měřiče:	UH 50, GWF Unico
rozdělení dodávky pro více vlastníků:	---

\*) projektovaná teplota dodávané a vracené látky při výpočtové venkovní teplotě -12 °C

\*\*) podlahová plocha dle vyhlášky č. 405/2015 Sb., o způsobu dělení nákladů za dodávku tepelné energie při společném měření odebraného množství tepelné energie, specifikuje odběratele

**2. Nepovinné údaje:**

obestavěný prostor:	m <sup>3</sup>	poměrové měření teplé vody (TV) dodavatele:	NE
počet bytových jednotek:	0	regulace ústředního topení (UT):	NE
skutečná podlahová plocha:	12 952 m <sup>2</sup>	regulace teplé vody (TV):	NE
tep.přípojka v majetku dodavatele:	NE	společná tepelná přípojka:	NE

**Článek 2: Dohoda o přístupu k měřicím a ovládacím zařízením**

- Smluvní strany se dohodly na přístupu k měřicím a ovládacím zařízením dle článku č. 4, bod 3. „části D – Všeobecných obchodních podmínek“.

**Článek 3: Odběrový diagram**

- Sjednané hodnoty odběru tepelné energie:

**Primární TE [GJ]**

Leden	Únor	Březen	Duben	Květen	Červen	Červenec	Srpen	Září	Říjen	Listopad	Prosinec	Čeikem
987,3	767,9	713,1	438,8	164,6	109,7	54,9	109,7	164,6	438,8	713,1	822,8	5 485,0

- Návrh na aktualizaci odběrového diagramu je odběratel oprávněn provádět v souladu s ustanovením čl. 6 Všeobecných obchodních podmínek.
- Množství je určeno přibližně dle čl. 5 smlouvy. Odchyłka od sjednaného množství je ovlivněna klimatickými podmínkami i chováním odběratele a může překročit 5% sjednaného množství.

**Článek 4: Ostatní ujednání a parametry**

- Odběratel je povinen vychlazovat teplotou látku na výstupu z odběrného místa na teplotu nepřesahující 70 °C.
- V případě poruchy měřiče tepelné energie bude náhradní výpočet dodávky tepelné energie uveden v protokolu o Technickém dopočtu, jehož jeden výtisk bude předán odběrateli.
- Nejsou sjednány další ujednání a parametry odběrného místa.



# Ceny a zálohy

ke smlouvě č.: ST\_15-32119\_00-00

platnost od: 1.1.2023

**Odběratel**

 obchodní firma/ jméno a příjmení: Krajské ředitelství policie Ústeckého kraje  
 se sídlem/adresa: Lidické náměstí 899/9, Ústí nad Labem, PSČ 401 79  
 IČO/RČ: 75151537

**Článek 1: Cena tepelné energie a ostatních komodit**

CENY			Jednotková cena			roční odběr GJ, m3 / měsíční odběr kW	
sazba	lokality	Komodita	bez DPH		vč. DPH		
32B1_D	Most	RK	99,41	Kč/kW	109,35	Kč/kW	745 kW
32B1_D	Most	TE	325,78	Kč/GJ	358,36	Kč/GJ	5 485 GJ
32B1_D	Most	DV	46,00	Kč/m3	52,90	Kč/m3	m3

**Článek 2: Předpis zálohových plateb**

	Rezervovaná kapacita	TE/ÚT 1. splátka	TE/ÚT 2. splátka	TV	SV	Variabilní symbol	Celkem zálohy [Kč]
Výše záloh	100%	100%					
Datum splatnosti	15	15					
Leden	81 500	353 800				8351321190	435 300
Únor	81 500	275 200				8352321190	356 700
Březen	81 500	255 500				8353321190	337 000
Duben	81 500	157 200				8354321190	238 700
Květen	81 500	59 000				8355321190	140 500
Červen	0	39 300				8356321190	39 300
Červenec	0	19 700				8357321190	19 700
Srpen	0	39 300				8358321190	39 300
Září	81 500	59 000				8359321190	140 500
Říjen	81 500	157 200				8360321190	238 700
Listopad	81 500	255 500				8361321190	337 000
Prosinec	81 500	294 800				8362321190	376 300
<b>Celkem rok</b>	<b>733 500</b>	<b>1 965 500</b>					<b>2 699 000</b>

**Článek 3: Ceník tepelné energie a ostatních komodit**

Předřazení (rover)	Sazba	Komodita	bez DPH od 1.1.2023	vč. DPH od 1.1.2023	
Primár	34B1_J, 34B1_Jn, 32B1_Jn	TE	445,02 Kč/GJ	490,62 Kč/GJ	DPH 10%
		DV	45,00 Kč/m <sup>3</sup>	52,90 Kč/m <sup>3</sup>	DPH 15%
	32B1_D, 34B1_D, 35B1_D	Rezervovaná kapacita	99,41 Kč/kW měs.	109,35 Kč/kW měs.	DPH 10%
		TE	325,78 Kč/GJ	358,36 Kč/GJ	DPH 10%
		DV	46,00 Kč/m <sup>3</sup>	52,90 Kč/m <sup>3</sup>	DPH 15%
DVS	32C1_D, 34C1_D	Rezervovaná kapacita	151,45 Kč/kW měs.	166,60 Kč/kW měs.	DPH 10%
		TE, ÚT	322,38 Kč/GJ	354,62 Kč/GJ	DPH 10%
		TV	517,85 Kč/GJ	569,64 Kč/GJ	DPH 10%
	32C1_Jn, 34C1_Jn	TE, ÚT	517,85 Kč/GJ	569,64 Kč/GJ	DPH 10%
Sekundár	36C1_J, 36C1_Jn	ÚT	605,20 Kč/GJ	665,72 Kč/GJ	DPH 10%
		TV	605,20 Kč/GJ	665,72 Kč/GJ	DPH 10%
	36C1_D, 37C1_D	Rezervovaná kapacita	182,48 Kč/kW měs.	200,73 Kč/kW měs.	DPH 10%
		ÚT	349,96 Kč/GJ	384,96 Kč/GJ	DPH 10%
		TV	605,20 Kč/GJ	665,72 Kč/GJ	DPH 10%
	36C2_D	Rezervovaná kapacita	114,49 Kč/kW měs.	125,94 Kč/kW měs.	DPH 10%
		ÚT	334,99 Kč/GJ	368,49 Kč/GJ	DPH 10%
	TV	521,36 Kč/GJ	573,50 Kč/GJ	DPH 10%	
SČVaK		SV	116,46 Kč/m <sup>3</sup>	128,11 Kč/m <sup>3</sup>	DPH 10%