

VÝKAZ DOSAVADNÍHO A NOVÉHO STAVU ÚDAJŮ KATASTRU NEMOVITOSTÍ

Dosavadní stav				Nový stav				Porovnání se stavem evidence právních vztahů							
Označení pozemku č. číslem	Výměra parcely		Druh pozemku Způsob využití	Označení pozemku parc. číslem	Výměra parcely		Druh pozemku Způsob využití	Typ stavby Způsob využití	Zpús. určení výměr	Díl přechází z pozemku označeného v		Číslo listu vlastnictví	Výměra dílu		Označení dílu
	ha	m <sup>2</sup>			ha	m <sup>2</sup>				katastru nemovitosti	dřívější poz. evidenci		ha	m <sup>2</sup>	
189										189		637			
824/2										824/2		10001			
824/3										824/3		428			
830/9										830/9		1696			
830/10										830/10		1286			
830/11										830/11		2029			
1548/46										1548/46		327			
1548/76										1548/76		464			
1613/17										1613/17		1578			
1617/1										1617/1		1742			

Oprávněný: dle listin

Druh věcného břemene: dle listin

Ověřuje se, že tato kopie  
souhlasí s geometrickým plánem

Seznam souřadnic (S-JTSK)  
Číslo bodu Souřadnice pro zápis do KN  
Y X Kód kv. Poznámka

Seznam souřadnic (S-JTSK)  
Číslo bodu Souřadnice pro zápis do KN  
Y X Kód kv. Poznámka

k.ú. Bohuslavice u Kyjova (606588)

528-395	562957.58	1179299.17	8
1	563390.33	1181142.89	3
2	563382.05	1181146.54	3
3	563382.82	1181148.38	3
4	563391.14	1181144.72	3
5	563242.73	1180753.39	3
6	563236.13	1180755.86	3
7	563236.83	1180757.73	3
8	563243.43	1180755.27	3
9	563068.75	1179715.07	3
10	563059.42	1179715.21	3
11	563059.45	1179717.21	3
12	563068.78	1179717.07	3
13	563068.13	1179715.08	8
14	563066.62	1179717.10	8
15	562958.89	1179295.82	3
16	562956.83	1179298.01	3
17	562957.94	1179299.75	3

k.ú. Bohuslavice u Kyjova (606588)

18	562961.41	1179296.06	3
19	562955.61	1179290.66	3
20	562958.13	1179290.90	3
21	562958.26	1179287.83	3
22	562959.72	1179289.20	3
23	562956.95	1179292.76	8
24	562958.28	1179291.13	8
25	562961.17	1179296.31	8
26	562961.10	1179295.57	8
27	562518.39	1178626.10	3
28	562515.62	1178628.53	3
29	562517.49	1178629.55	3
30	562519.71	1178627.60	3
31	561855.58	1178171.48	3
32	561848.98	1178172.57	3
33	561850.88	1178174.28	3
34	561855.91	1178173.45	3

Prusecík  
Prusecík  
Prusecík  
Prusecík

Prusecík  
Prusecík

číslo ověření: 136 / 2021

datum: 15.12.2021

datum: 15.12.2021

GEOMETRICKÝ PLÁN pro vymezení rozsahu věcného břemene k části pozemku	Geometrický plán ověřil úředně oprávněný zeměměřický inženýr:		Stejnopis ověřil úředně oprávněný zeměměřický inženýr:		
	Jméno, příjmení				
	Číslo položky seznamu úředně oprávněných zeměměřických inženýrů:	799/95	Číslo položky seznamu úředně oprávněných zeměměřických inženýrů:	799/95	
	Dne: 4. dubna 2017	Číslo: 37/2017	Dne: 19. 4. 2017	Číslo: 79/2017	
Náležitostmi a přesností odpovídá právním předpisům			Tento stejnopis odpovídá geometrickému plánu v elektronické podobě uloženému v dokumentaci katastrálního úřadu		
Vyhotovitel:  Pechova 44, 61500 Brno, tel: 548 21 81 10, fax: 548 53 43 41	Katastrální úřad souhlasí s očišlováním parcel.		Ověření stejnopisu geometrického plánu v listinné podobě.		
Číslo plánu: 569-23/2017	KÚ pro Jihomoravský kraj KP Kyjov				
Okres: Hodonín	PGP-256/2017-738/1				
Obec: Kyjov	2017.04.10 10:32:23 CEST				
Kat. území: Bohuslavice u Kyjova					
Mapový list: Kyjov 5-0, Bučovice 5-9, 4-9					
Dosavadním vlastníkům pozemků byla poskytnuta možnost seznámit se v terénu s průběhem navrhovaných nových hranic, které byly označeny předepsaným způsobem:					

1548/51

Kyjov 5-0/41

1547/2

1548/48

1548/36

1548/46

126/15

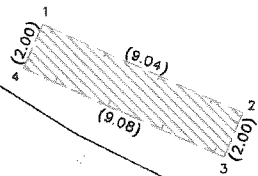

1545/1

126/18

126/16

1545/201

1545/238

Grafická příloha GP č. 569-23/2017  
k.ú. Bohuslavice u Kyjova  
List 2

1548/81

Kyjov 5-0/23

1548/83

1548/72

1548/85

1548/71

1548/87

1548/75

1548/88

1548/89

1548/90

1548/76

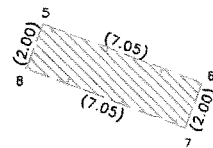

1548/79

1550/1

Grafická příloha GP č. 569-23/2017  
k.ú. Bohuslavice u Kyjova  
Líst 3

Bučovice 5-9/44

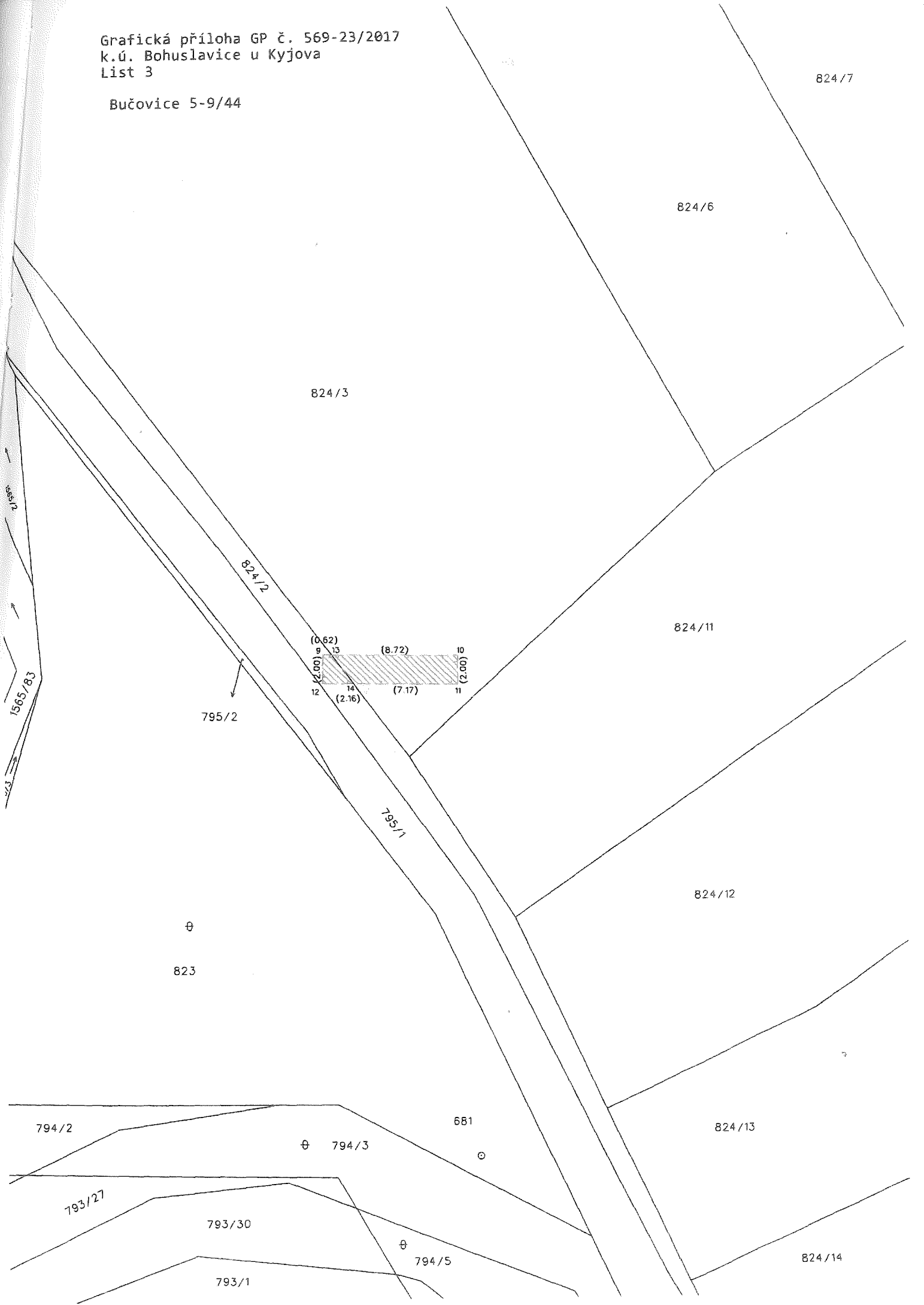

845/16

Bučovice 5-9/42

845/15

845/17

830/8

830/10

⊕

844/1

189

830/9

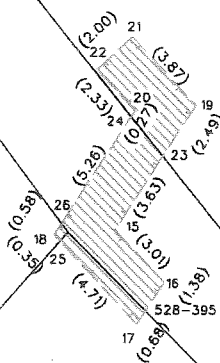

831/1

830/11

⊕

831/2

Bučovice 5-9/24

1613/14

1613/15

1613/17

1613/21

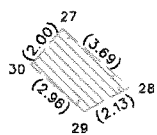

1616/34

1617/33

1615/21

1617/35

1617/34

1616/33

1615/17

1615/20

1631/18

1615/19

1615/18

1616/32

Grafická příloha GP č. 569-23/2017  
k.ú. Bohuslavice u Kyjova  
List 6  
Bučovice 4-9/12

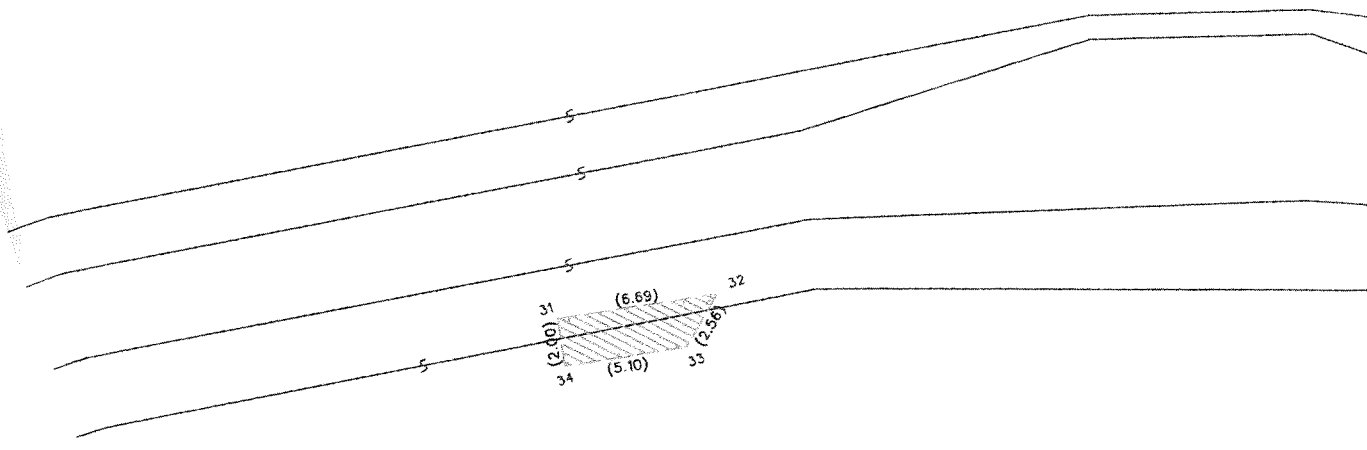

Λ  
1617/1

VÝKAZ DOSAVADNÍHO A NOVÉHO STAVU ÚDAJŮ KATASTRU NEMOVITOSTÍ															
Dosavadní stav				Nový stav											
Označení pozemku parc. číslem	Výměra parcely		Druh pozemku	Označení pozemku parc. číslem	Výměra parcely		Druh pozemku	Typ stavby	Způs. určení výměr	Porovnání se stavem evidence právních vztahů					
	ha	m <sup>2</sup>			Způsob využití	ha				m <sup>2</sup>	Způsob využití	Díl přechází z pozemku označeného v		Číslo listu vlastnictví	Výměra dílu
			katastru nemovitosti				dřívější poz. evidenci	ha				m <sup>2</sup>			
156/1										156/1		10001			
188/1										188/1		424			
829/14										829/14		1696			
829/15										829/15		408			
830/11										830/11		2029			
832/1										832/1		10001			
837										837		2031			
1613/13										1613/13		10			
1613/14										1613/14		10			
1613/15										1613/15		1696			
1613/17										1613/17		1578			
1613/21										1613/21		1578			
1615/14										1615/14		10			
1615/16										1615/16		1696			
1615/17										1615/17		10001			
1616/26										1616/26		10			
1616/32										1616/32		1696			
1616/33										1616/33		1578			
1616/34										1616/34		1578			
1617/1										1617/1		1742			
1617/2										1617/2		1971			
1617/36										1617/36		1578			

Oprávněný: de listin

Druh věcného břemene: de listin

<b>GEOMETRICKÝ PLÁN pro</b> vymezení rozsahu věcného břemene k částem pozemků	Geometrický plán ověřil úředně oprávněný zeměměřický inženýr:	Stejnopis ověřil úředně oprávněný zeměměřický inženýr:		
	Jméno, příjmení:			
	Číslo položky seznamu úředně oprávněných zeměměřických inženýrů:	799/95	Číslo položky seznamu úředně oprávněných zeměměřických inženýrů:	799/95
	Dne: 22. dubna 2015	Číslo: 63/2015	Dne: 15. června 2015	Číslo: 119/2015
Náležitosti a přesnosti odpovídá právním předpisům.		Tento stejnopis odpovídá geometrickému plánu v elektronické podobě uloženému v dokumentaci katastrálního úřadu.		
Vyhotovitel: KVADRANT, spol. s r.o. Pechova 44 615 00 Brno IČ 46904468	Katastrální úřad souhlasí s očíslováním parcel.			
Číslo plánu: 551 - 33/2015				
Okres: Hodonín				
Obec: Kyjov				
Kat. území: Bohuslavice u Kyjova				
Mapový list: Bučovice 4-9/11,12,13, 5-9/24,42				
Dosavadním vlastníkem pozemků byla poskytnuta možnost seznámit se v terénu s průběhem navrhovaných nových hranic, které byly označeny předepsaným způsobem:				
	KÚ pro Jihomoravský kraj KP Kyjov PGP-184/2015-738/1 2015.04.30 14:55:15 CEST			



SEZNAM SOUHRADNIC (S-JTSK)  
Souhradnice pro zapsis do KN

Číslo bodu	Y	X	Kód kv.	Číslo bodu	Y	X	Kód kv.
k.o. Bohuslavice u Kyjova (606588)							
174-56	563128.72	1179272.30	4	76	562156.52	1178383.83	3
174-57	563083.73	1179330.33	4	77	562151.92	1178381.24	3
439-6287	562622.09	1178715.78	8	78	562147.39	1178379.39	3
522-16	563257.82	1178869.94	4	79	562141.20	1178377.04	3
522-17	563258.87	1178866.07	8	80	562101.66	1178363.73	3
522-21	563251.15	1178820.57	8	81	562098.22	1178362.45	3
522-22	563254.42	1178821.21	8	82	562094.96	1178360.98	3
523-3	563332.61	1179211.95	4	83	562091.12	1178358.93	3
523-4	563331.60	1179215.09	4	84	562088.67	1178357.41	3
528-379	563056.17	1179453.48	8	85	561962.87	1178274.66	3
528-380	563041.77	1179447.92	8	86	561960.95	1178273.35	3
528-381	563040.89	1179429.30	8	87	561959.35	1178272.15	3
528-394	562950.95	1179305.80	8	88	561957.48	1178270.64	3
528-395	562957.58	1179299.17	8	89	561956.04	1178269.38	3
528-536	562616.82	1178713.24	8	90	561828.18	1178153.76	3
528-546	562628.34	1178717.94	8	91	561825.00	1178151.07	3
528-547	562626.71	1178713.37	8	92	561821.29	1178148.19	3
531-5	563137.43	1179328.58	8	93	561819.07	1178146.69	3
531-6	563142.33	1179320.96	8	94	561816.09	1178145.00	3
540-1	563115.06	1179289.92	4	95	561812.49	1178143.25	3
540-2	563109.86	1179296.62	4	96	561808.72	1178141.59	3
1	562954.92	1179312.05	3	97	561712.06	1178102.61	3
2	562957.74	1179316.92	3	98	561708.91	1178101.22	3
3	562959.92	1179321.72	3	99	561706.43	1178099.97	3
4	562961.78	1179327.16	3	100	561703.17	1178098.07	3
5	562962.96	1179332.18	3	101	561701.12	1178096.72	3
6	562967.72	1179357.39	3	102	561667.35	1178073.40	3
7	562969.40	1179364.98	3	103	561664.77	1178071.71	3
8	562970.53	1179370.19	3	104	561662.50	1178070.36	3
9	562971.90	1179374.32	4	105	561659.84	1178068.93	3
10	562972.83	1179376.43	3	106	561657.40	1178067.75	3
11	562974.12	1179378.95	3	107	561621.28	1178051.21	3
12	562976.40	1179382.57	3	108	561619.29	1178050.30	3
13	562979.12	1179386.01	4	109	561614.35	1178058.16	3
14	562981.77	1179388.73	3	110	561616.33	1178059.06	3
15	562984.63	1179391.30	3	111	561653.57	1178076.11	3
16	562992.45	1179397.41	3	112	561655.82	1178077.21	3
17	563014.31	1179414.04	3	113	561657.95	1178078.35	3
18	563017.85	1179416.73	3	114	561659.96	1178079.55	3
19	563020.56	1179418.93	3	115	561662.12	1178080.97	3
20	563023.56	1179421.71	3	116	561680.63	1178093.73	3
21	563026.51	1179424.90	8	117	561695.90	1178104.29	3
22	563028.66	1179427.56	3	118	561698.37	1178105.92	3
23	563031.38	1179431.49	3	119	561700.16	1178107.00	3
24	563034.60	1179436.59	3	120	561702.07	1178108.07	3
25	563036.91	1179423.25	3	121	561704.16	1178109.15	3
26	563034.16	1179419.52	3	122	561706.49	1178110.24	3
27	563031.31	1179416.26	8	123	561708.62	1178111.14	3
28	563028.67	1179413.79	3	124	561805.28	1178150.12	3
29	563025.76	1179411.28	3	125	561809.19	1178151.87	3
30	563023.42	1179409.41	3	126	561811.88	1178153.29	3
31	563019.59	1179406.50	3	127	561814.11	1178154.61	3
32	562998.02	1179390.09	3	128	561818.17	1178157.42	3
33	562993.81	1179386.55	3	129	561819.96	1178158.82	3
34	562989.19	1179381.72	3	130	561822.01	1178160.58	3
35	562986.10	1179377.74	4	131	561949.87	1178276.20	3
36	562984.20	1179374.86	3	132	561951.80	1178277.89	3
37	562982.60	1179372.10	3	133	561953.72	1178279.43	3
38	562980.38	1179367.47	4	134	561955.48	1178280.75	3
39	562978.79	1179363.40	3	135	561957.81	1178282.35	3
40	562977.63	1179359.54	3	136	562083.62	1178365.09	3
41	562976.76	1179355.68	3	137	562087.26	1178367.32	3
42	562972.01	1179330.48	3	138	562090.93	1178369.26	3
43	562971.18	1179326.72	3	139	562094.52	1178370.87	3
44	562969.76	1179321.29	3	140	562098.72	1178372.45	3
45	562968.68	1179318.22	3	141	562138.26	1178385.76	3
46	562967.07	1179314.70	3	142	562143.46	1178387.80	3
47	562965.14	1179311.24	3	143	562147.41	1178389.78	3
48	562962.65	1179307.05	3	144	562151.15	1178392.02	3
49	562624.44	1178707.06	3	145	562156.03	1178395.61	3
50	562623.31	1178704.11	8	146	562159.88	1178399.08	3
51	562621.52	1178699.62	8	147	562162.04	1178401.33	3
52	562620.81	1178697.62	3	148	562233.61	1178480.34	3
53	562619.86	1178695.29	8	149	562236.43	1178483.27	3
54	562617.81	1178691.28	3	150	562239.26	1178485.96	3
55	562615.78	1178688.15	3	151	562241.52	1178487.88	3
56	562613.74	1178685.56	3	152	562246.08	1178491.04	3
57	562610.89	1178682.55	3	153	562248.49	1178492.56	3
58	562608.43	1178680.39	8	154	562250.69	1178493.82	3
59	562605.29	1178678.10	3	155	562457.49	1178607.16	8
60	562602.56	1178676.46	3	156	562469.92	1178613.97	4
61	562594.20	1178671.60	3	157	562496.34	1178628.45	8
62	562590.28	1178669.44	8	158	562541.05	1178652.95	8
63	562530.42	1178636.64	8	159	562563.97	1178665.51	8
64	562490.69	1178614.87	8	160	562589.78	1178679.66	3
65	562461.89	1178699.08	8	161	562594.44	1178682.52	3
66	562449.66	1178692.38	8	162	562597.85	1178685.03	3
67	562255.11	1178485.75	3	163	562601.84	1178688.54	3
68	562251.48	1178483.58	3	164	562604.18	1178690.96	8
69	562247.29	1178480.57	3	165	562607.56	1178694.98	3
70	562244.19	1178477.94	3	166	562609.97	1178698.42	8
71	562241.90	1178475.73	3	167	562612.12	1178702.00	3
72	562240.43	1178474.17	3	168	562613.69	1178705.09	3
73	562168.86	1178395.16	3	169	562614.98	1178708.09	8
74	562164.23	1178390.42	3	170	562615.78	1178710.15	3
75	562160.31	1178386.65	3				

PŘEHLED KLADU LISTŮ

k.ú. Bohuslavice u Kyjova

GP č. 551 - 33/2015

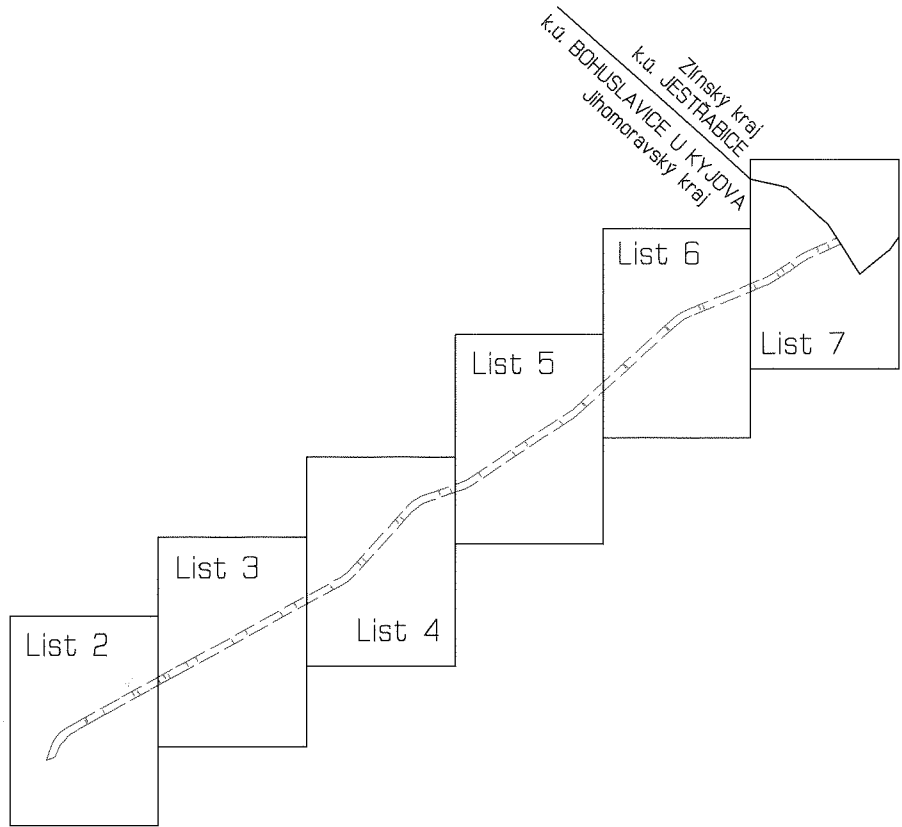

Zlínský kraj  
k.ú. JEŠTĚBICE  
k.ú. BOHUSLAVICE U KYJOVA  
Jihomoravský kraj

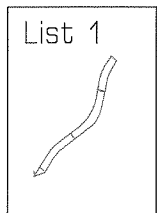

List 1

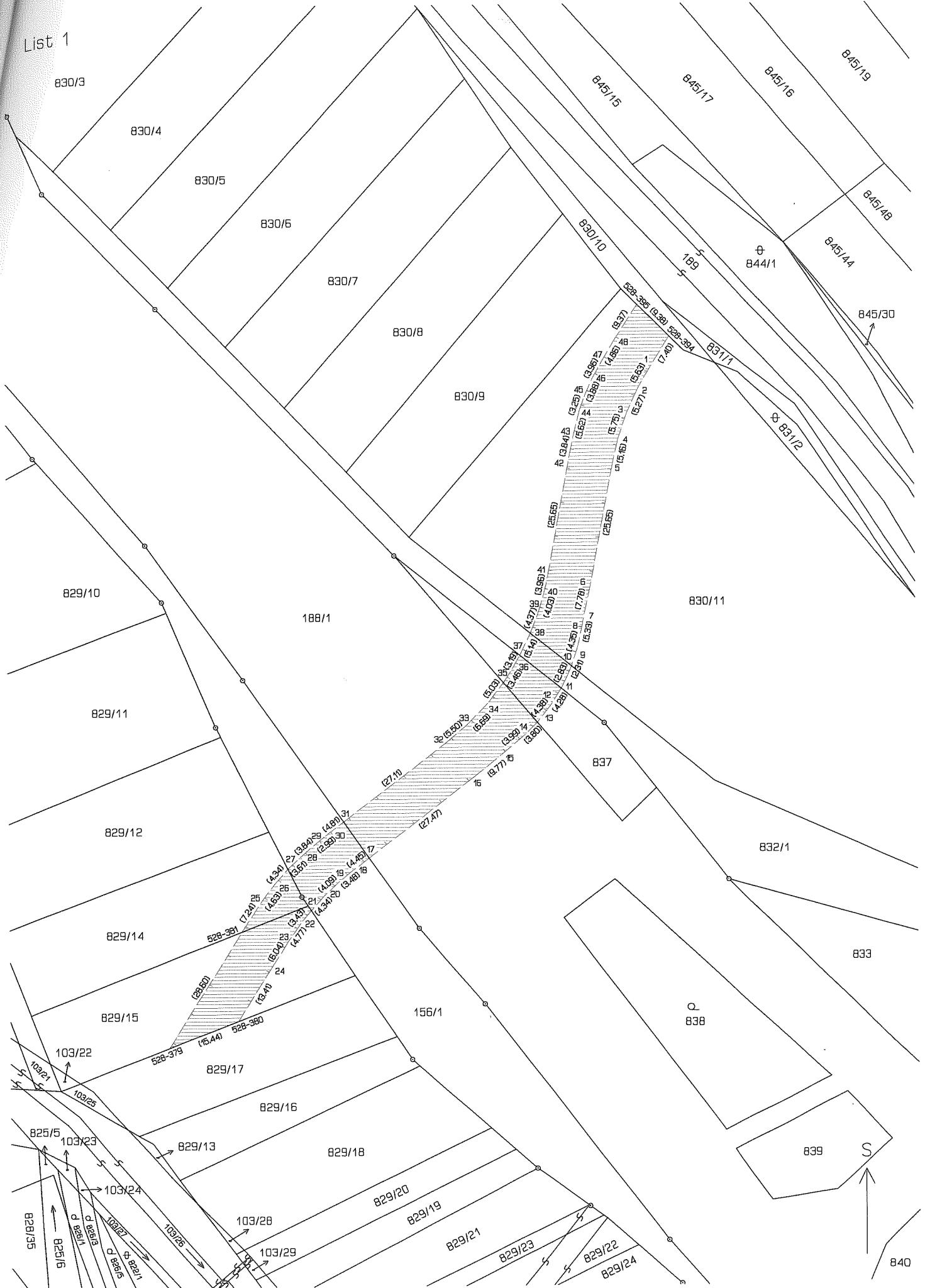

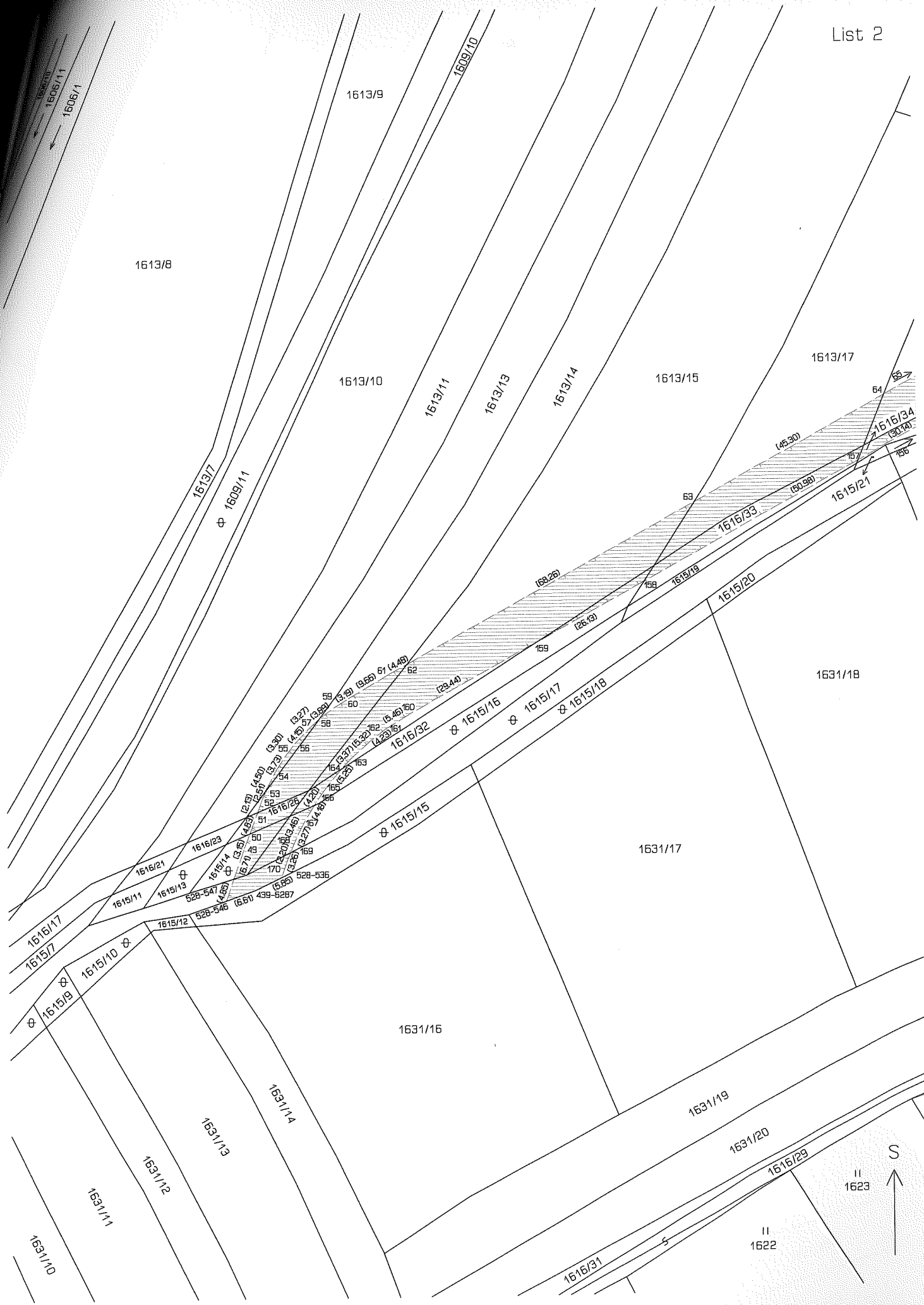

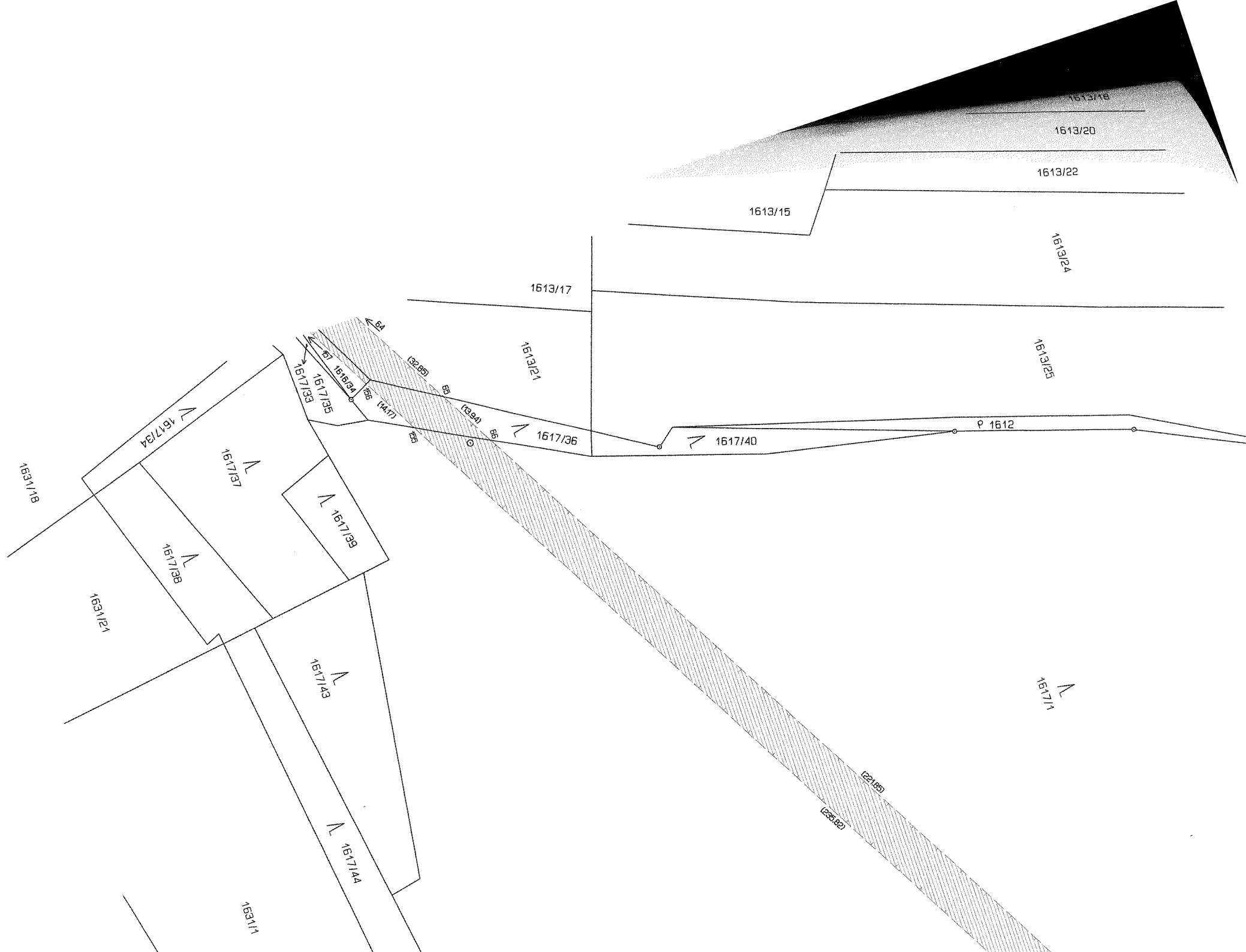

1613/18

1613/20

1613/22

1613/15

1613/17

1613/24

1613/21

1613/25

P 1612

1617/36

1617/40

1617/33

1617/35

1617/34

1617/32

1617/31

1617/37

1617/39

1617/38

1617/18

1617/21

1617/29

1617/11

1617/44

1617/11

BA

BB

BB

BB

BB

BB

BB

BB

(32.85)

(25.85)

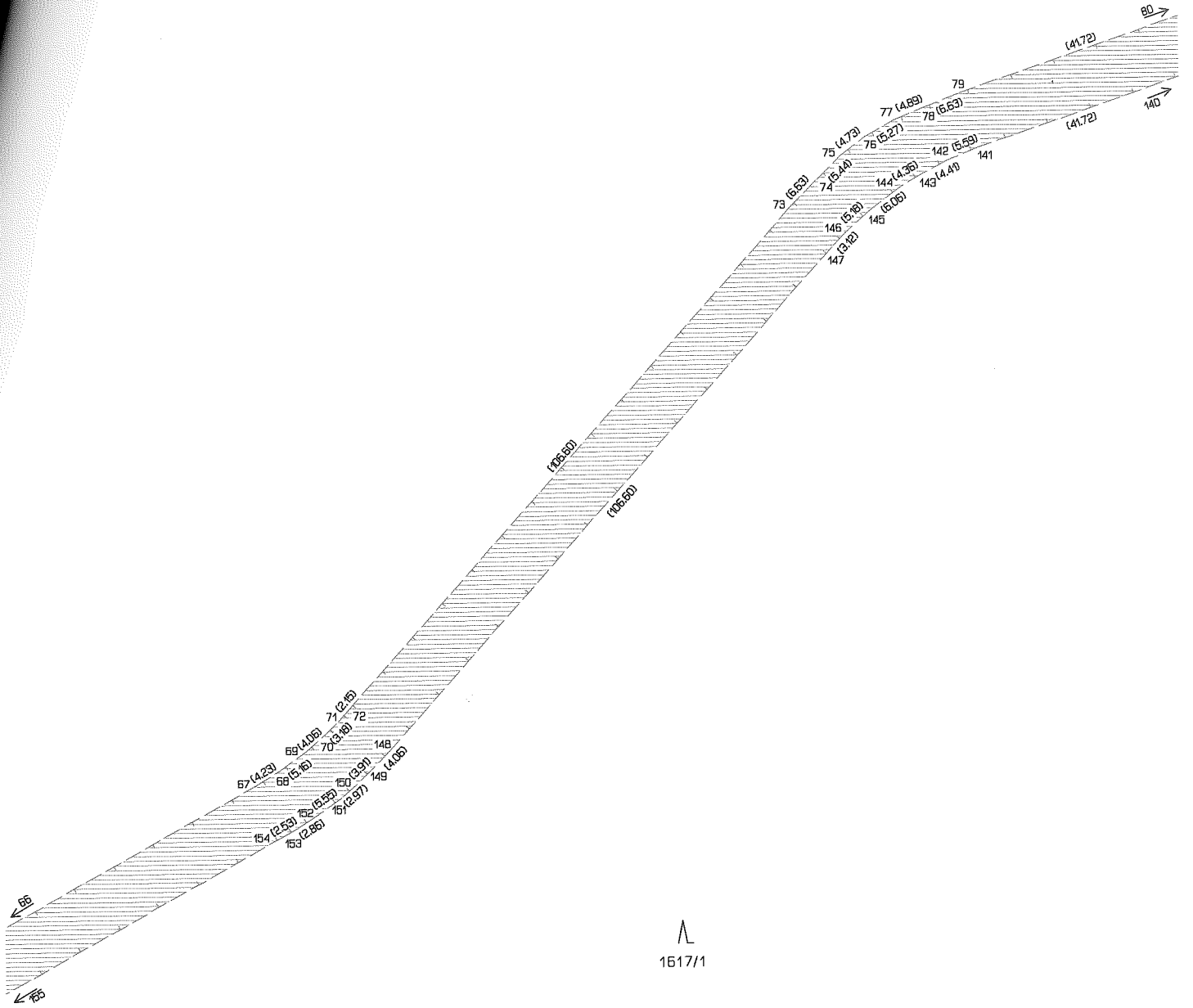

1617/1

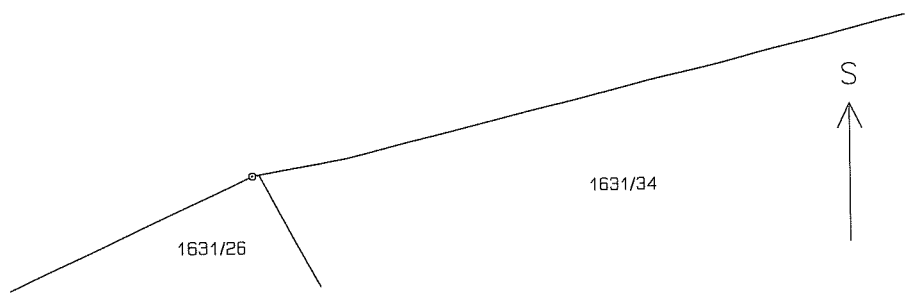

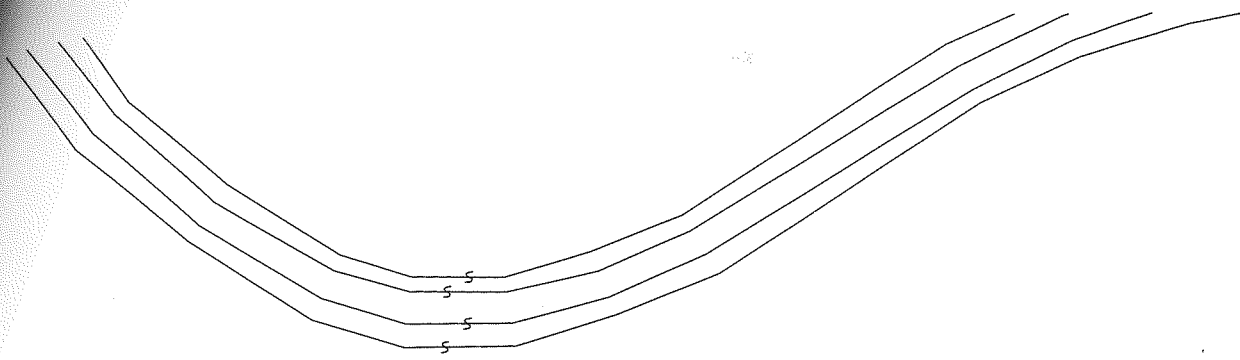

1617/1

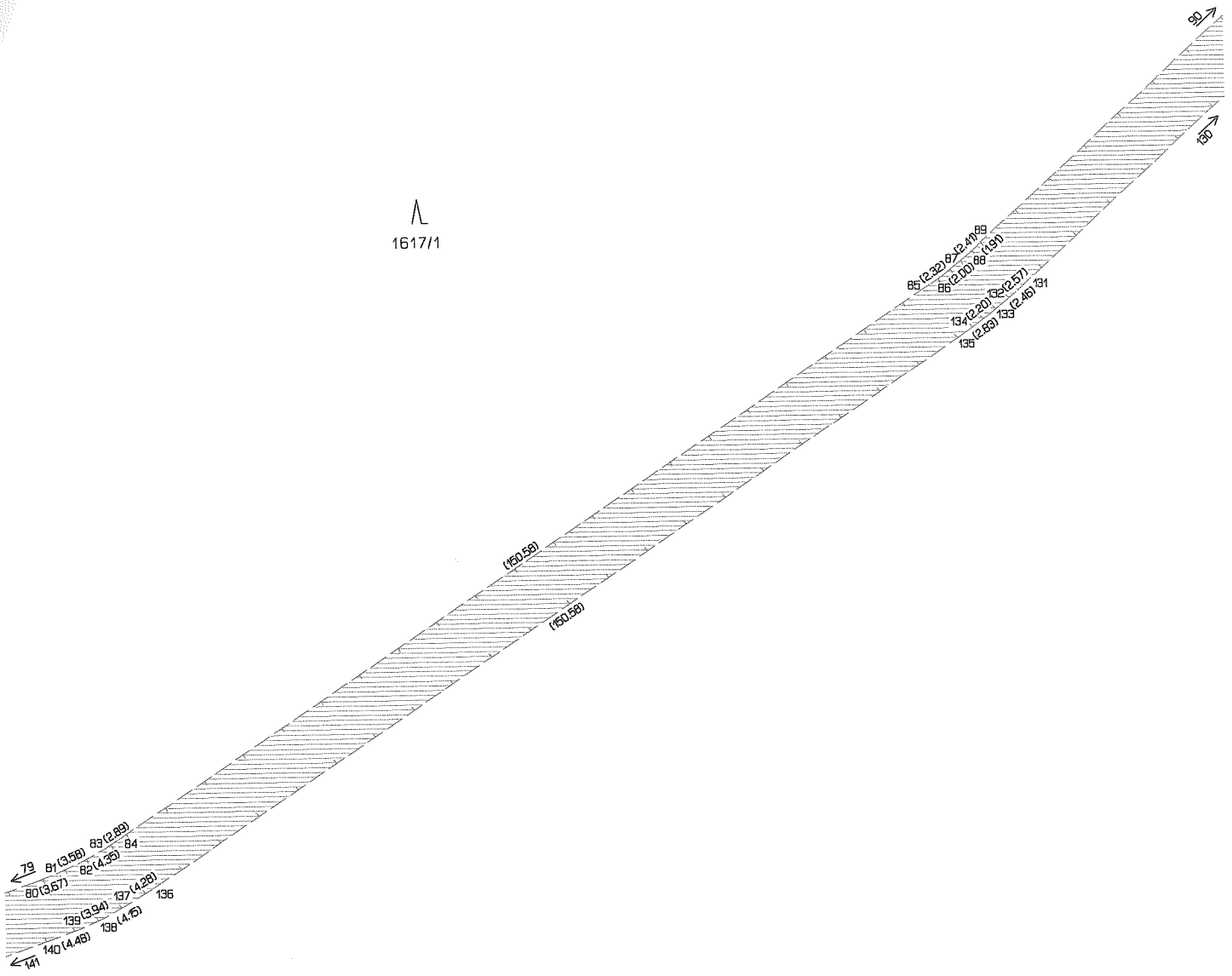

S  
↑

1st 6

1617/1

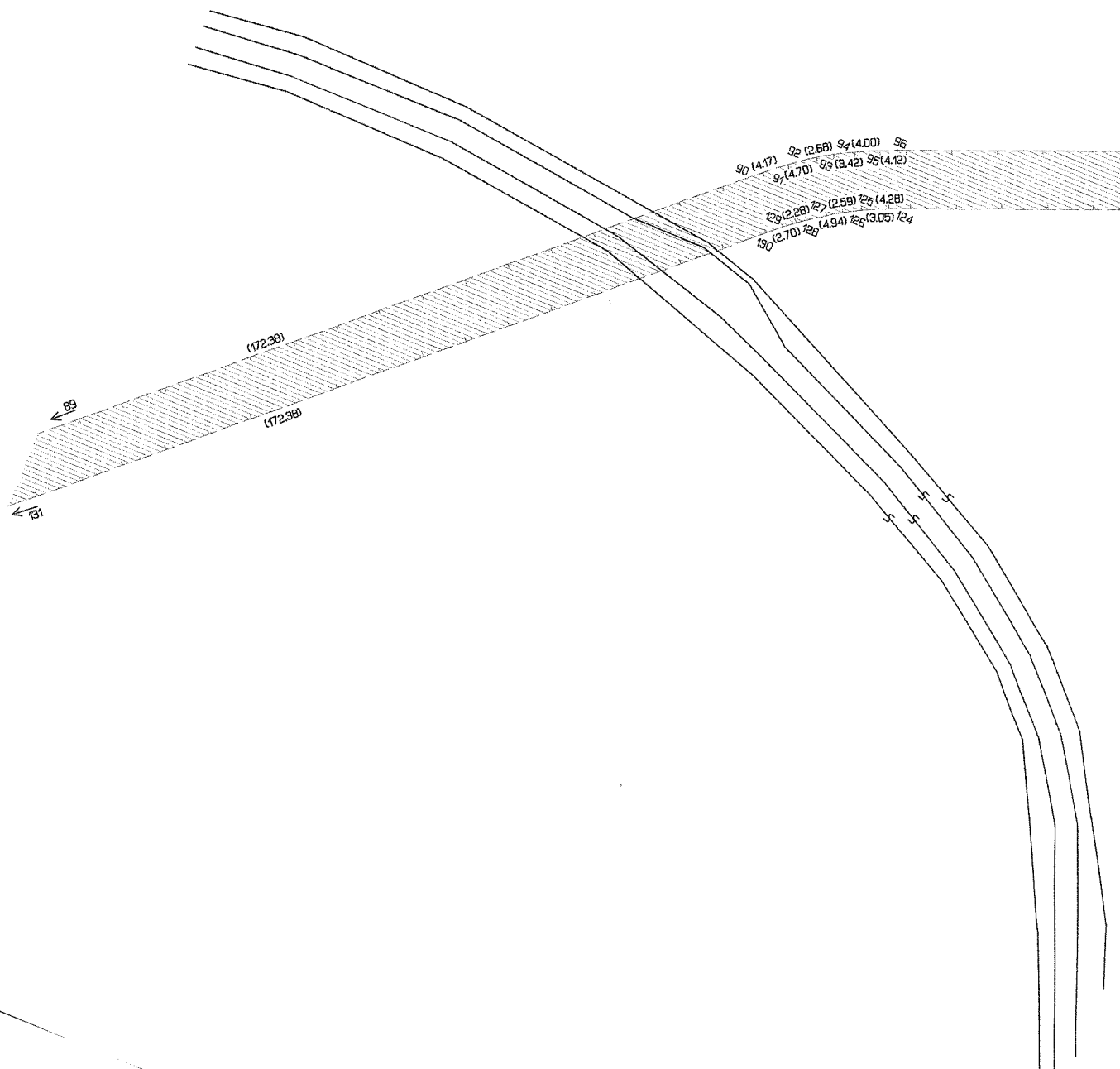



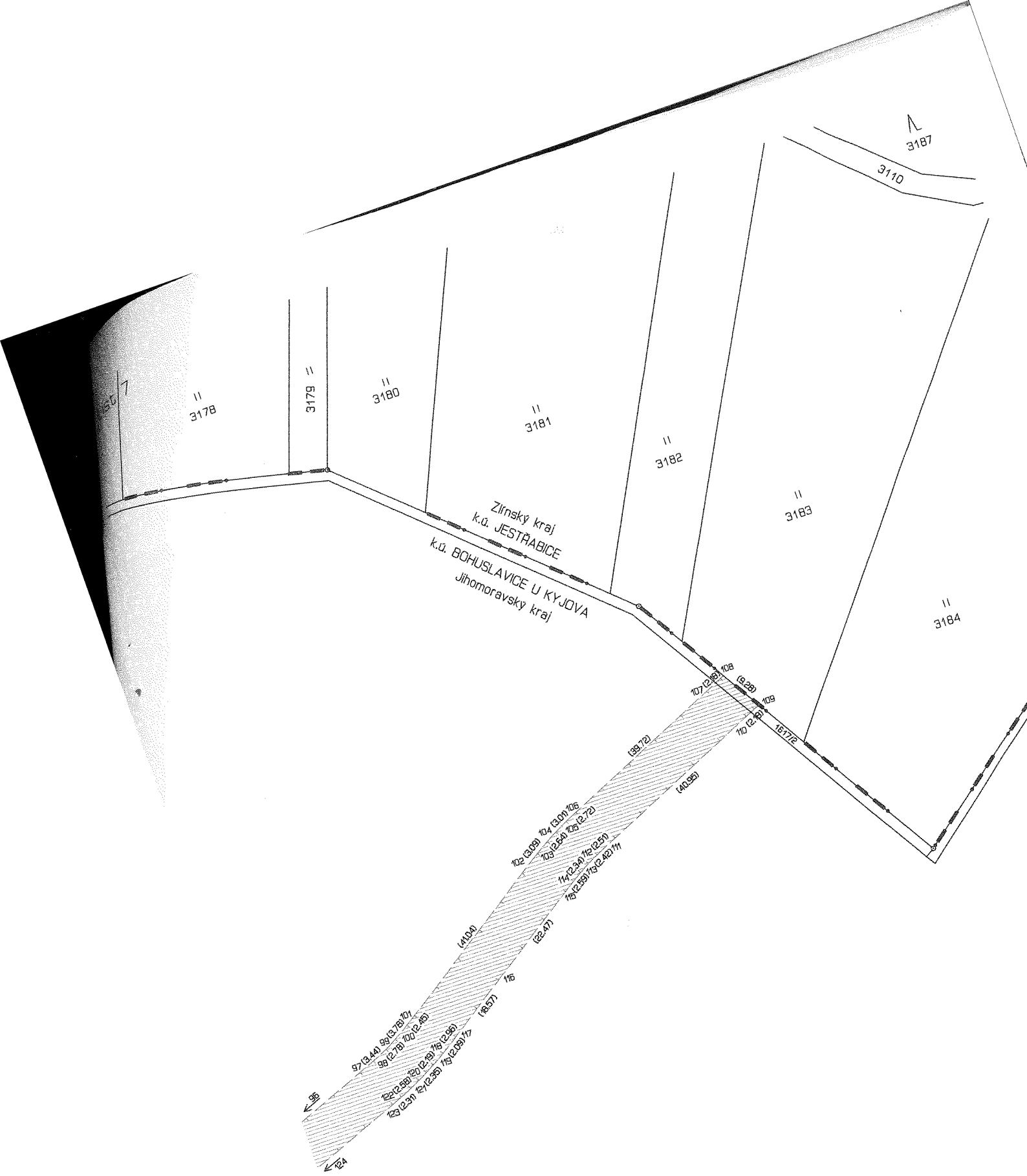

161711

