

VÝKAZ DOSAVADNÍHO A NOVÉHO STAVU ÚDAJŮ KATASTRU NEMOVITOSTÍ

Dosavadní stav				Nový stav															
Označení pozemku parc. číslem	Výměra parcely		Druh pozemku	Označení pozemku parc. číslem	Výměra parcely		Druh pozemku	Typ stavby	Způsob využití	Způsob využití	Způsob využití	Způsob využití	Porovnání se stavem evidence právních vztahů						
	ha	m ²	Způsob využití		ha	m ²	Způsob využití	Způsob využití	Způsob využití				Způsob využití	Díl přechází z pozemku označeného v katastru nemovitostí	Číslo listu vlastnictví	Výměra dluhu		Označení dluhu	
703/88	2	18	ostat.pl. jiná plocha	703/88	1	35	ostat.pl. jiná plocha												
				703/91		83	ostat.pl. jiná plocha						703/88	10001				83	
798/2	2	76	ostat.pl. ostat.komunikace	798/2	1	65	ostat.pl. ostat.komunikace												
				798/13	1	11	ostat.pl. ostat.komunikace						798/2	75			1	11	
		4				94													

GEOMETRICKÝ PLÁN pro rozdělení pozemků	Geometrický plán ověřil úředně oprávněný zeměměřický inženýr:	Stejnopis ověřil úředně oprávněný zeměměřický inženýr:
	Jméno, příjmení: XXXXXXXXXX	Jméno, příjmení: XXXXXXXXXX
	Číslo položky seznamu úředně oprávněných zeměměřických inženýrů: 2657/13	Číslo položky seznamu úředně oprávněných zeměměřických inženýrů: 2657/13
	Dne: 27.5.2016 Číslo: 58/2016	Dne: 7.6.2016 Číslo: 48/2016
Náležitostmi a přesností odpovídá právním předpisům.	Katastrální úřad souhlasí s označováním parcel.	Tento stejnopis odpovídá geometrickému plánu v elektronické podobě uloženému v dokumentaci katastrálního úřadu.
Vyhotovitel: GEODETICKÉ SDRUŽENÍ s.r.o. Kpt. Olesinského 69 261 01 Přebram II	KÚ pro Středočeský kraj KP Přebram XXXXXXXXXX PGP-856/2016-211 2016.06.07 07:18:09 CEST	Ověření stejnopisu geometrického plánu v listinné podobě.
Číslo plánu: 1107-30/2016		
Okres: Přebram		
Obec: Bohutín		
Kat. území: Bohutín		
Mapový list: Přebram 3-2/42		
Dosavadním vlastníkům pozemků byla poskytnuta možnost seznámit se v terénu s průběhem navrhovaných nových hranic, které byly označeny předepsaným způsobem: sloupky plotu, barvou		

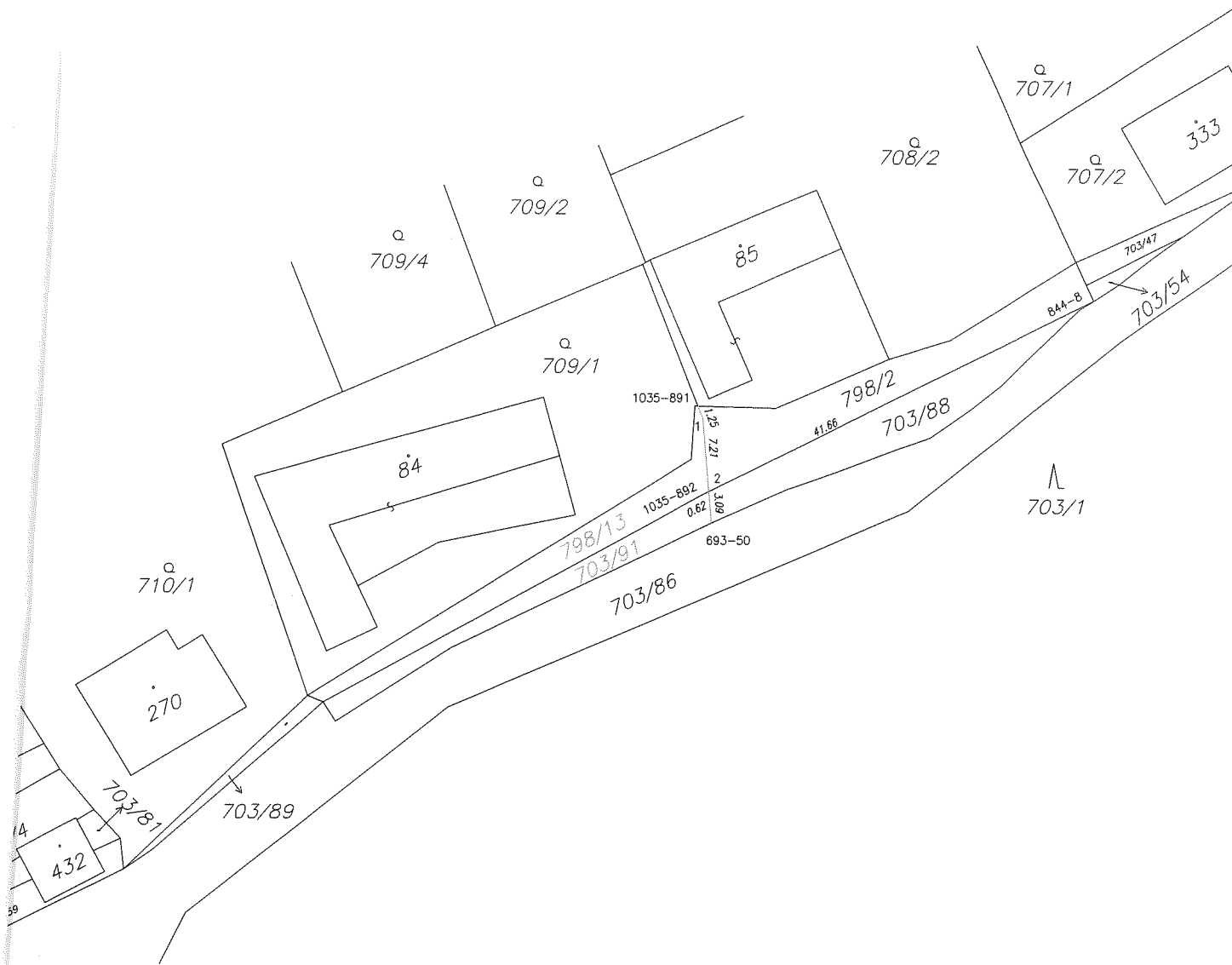

Seznam souřadnic (S-JTSK)

Číslo bodu	Souřadnice pro zápis do KN			Poznámka
	Y	X	kód kv.	
693-50	782576.74	1085379.20	8	sloupek plotu
844-8	782539.52	1085357.76	8	sloupek plotu
1035-891	782577.99	1085367.89	8	barva
1035-892	782577.58	1085376.47	8	barva
1	782577.52	1085369.02	3	sloupek plotu
2	782576.97	1085376.17	8	barva