

OBJEDNÁVKA - Nákup

Odběratel : Klatovská nemocnice, a.s.

Plzeňská 929
339 01 Klatovy

IČ : 26360527

DIČ : CZ699005333

Zápis v obchodním rejstříku vedeném u Krajského soudu v Plzni, oddíl B., vložka 1070.
Den zápisu 14. 8. 2003.

Řada dokladu : 990

Číslo dokladu : 200017

Sklad : 070.00080

Telefon :

Fax :

E-mail :

Fakturu zasílejte na adresu:

Klatovská nemocnice, a.s.
ekonomické oddělení - fakturace
Plzeňská 929
Klatovy
339 01
[redacted]

Dodavatel : BS Systems s.r.o.

Republikánská 1102/45
312 00 Plzeň

Datum pořízení : 05.01.2023

Datum dodání :

IČ : 29098947

DIČ : CZ29098947

Dobrý den,

na základě CN č.23NA00001 objednááme přístroj Lympha Press Optimal Plus vč. příslušenství, viz.příloha.

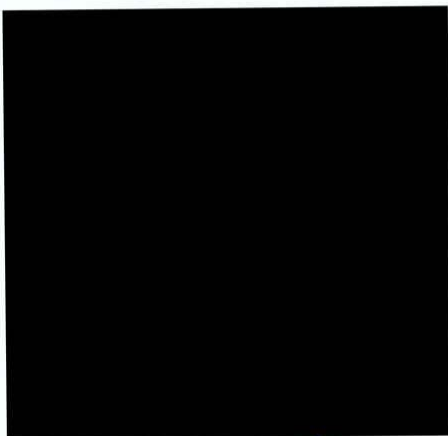

Kontaktní osoba:

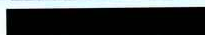

Dodavatel:



BS Systems s.r.o.
Okrouhlé Hradiště 3
349 52 Konstantinovy Lázně

IČ: 29098947
DIČ: CZ29098947

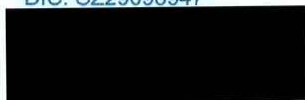

Odběratel:

IČ:

26360527

DIČ:

Klatovská nemocnice, a.s.
Plzeňská 929
339 01 Klatovy

Tel.:

Nabídka č.: 23NA00001

Datum zápisu: 04.01.2023

Platno do:

Konečný příjemce:

Cenová nabídka

| Označení dodávky | Množství | J.cena | Sleva | Cena %DPH | DPH | Kč Celkem |
|---|----------|--------|-------|------------|-----------|-------------------|
| Lympha Press Optimal Plus (EU) BT, 24 kanálový přístroj LP - Lympha Pants, kalhoty 24 komor LP - Lympha Pants Expanders , rozšiřovací klíny na kalhoty LP - Comfy Arm Sleeve - Torso (1-75) left , návlek na ruku + axila + hrudník -12 komor LP12 ARM Zipper W/shoulder - L, návlek na ruku + rameno LP - Comfy Leg Sleeve (2-85), návlek na nohu 12 komor LP - Comfy Leg Sleeve (3 -85), návlek na nohu 12 komor | | | | | | |
| Součet položek | | | | 137 970,00 | 28 973,70 | 166 943,70 |
| Zaokrouhlení | | | | | | 0,30 |
| CELKEM K ÚHRADĚ | | | | | | 166 944,00 |

Cena zahrnuje školení k obsluze, kompletní dokumentaci k přístroji, dopravné na místo určení.
Poskytujeme záruční i pozáruční servis. Záruční doba na přístroj - 24 měsíců.
Technické specifikace viz. produktový list.

Vystavil: 



LYMPHA PRESS® OPTIMAL PLUS

PŘÍSTROJ PRO KOMPRESIVNÍ TERAPII
SE ZDRAVOTNÍ CERTIFIKACÍ 0344



24
NEZÁVISLÝCH
TLAKOVÝCH
KOMOR

Nejvyšší model zdravotně certifikované řady Lympha Press® CE 0344. Je určen pro léčebné účely do zdravotnických zařízení a pro odborná rehabilitační pracoviště nebo pro uživatele na osobní péči.

Uplatňuje se zejména v oborech lymfologie, angiologie, flebologie, dermatologie, léčebné rehabilitace a lázeňství.

PŘEDNOSTI:

- kalibrovaný přístroj s elektronickou kontrolou tlaku ve všech komorách návleků
- nastavitelný tlak od 20 do 90 mmHg
- unikátní program Pretherapy®, který před každou terapií pomáhá uvolňovat lymfatické uzliny v tříselech (kalhoty) a v podpažních jamkách (bunda)
- Post-Therapy - volitelná procedura na konci ošetření, lze vybrat ze 3 možností ošetření (profimal, medial, distal) dle problematické partie u pacienta
- LCD displej ukazující všechny důležité informace o proceduře
- jedinečný automatický systém ovládání komor (přístroj dokáže ovládat několik komor najednou, v téměř okamžiku tlakuje i odsává)
- nepřetržitě a zcela přesné měření aktuálního tlaku ve všech komorách
- 24 komor v nohavících, 24 komor v bundě, všechny komory jsou skutečně nezávislé a vzájemně se překrývají
- kalhoty Lympha Pants® - unikátní fixace kotníků a vývodu hadic v oblasti lýtek pro větší komfort pacienta
- možnost nadměrné velikosti Lympha Pants® pro objemnější uživatele
- komory jsou vyrobeny z elastického materiálu pro dokonalé obepnutí ošetřovaných partií jakéhokoli typu postavy
- zapínání robustními zipy, stálost materiálu
- možno ovládat i telefonem nebo tabletem přes aplikaci Lympha Press, která je zdarma ke stažení v Google Play (pro Android) a App Store (pro iOS)



Aplikaci **Lympha Press**
lze stáhnout přes QR kódy:



LYMPHA PRESS® OPTIMAL PLUS INDIKACE

- primární nebo sekundární lymfedém
- chronický edém venózního původu (flebedém)
- lipedém, lipolymfedém
- chronická žilní nedostatečnost a její prevence
- terapie křečových žil
- terapie bérkových vředů
- disekce (odstranění) lymfatických uzlin
- postmastektomický otok horní končetiny
- podpůrná terapie diabetické neuropatie a angiopatie (fyzikální terapie)
- rehabilitace po fyzické zátěži a po úrazech



Lympha Pants
(kalhoty 24 komor)



Lympha Jacket
(bunda 24 komor)



Comfy Arm Sleeve návlek na ruku
s axilou a hrudníkem (12 komor)



Comfy Leg Sleeve návlek na nohu
(12 komor)



Zipper Sleeve návlek na ruku
(12 komor)



Lympha Pod návlek na nohy
(40 komor)

| Technické parametry | Lympha Press® Optimal Plus model 912 |
|------------------------|--|
| Elektrická specifikace | 100 - 240 V střídavé napětí 50 Hz |
| Cyklus | Pretherapy® / sekvenční / peristaltický / Post-Therapy |
| Tlakové rozpětí | 20 - 90 mmHg |
| Rozměry | 19,8 x 24 x 34 cm |
| Hmotnost | 4,5 kg + návleky |
| Počet vývodů / komor | 24 / 24 |
| Odsávání návleků | Ano |
| Zdravotní certifikace | ANO / CE 0344 |



Kontaktní údaje:

