

**Příloha pachtovní smlouvy č. 17N16/25**

Variabilní symbol: 1711625      Uzavřeno: 23.03.2016      Roční pacht: **32 255 Kč**  
Datum tisku: 13.12.2022      Účinná od: 01.04.2016

**Pachtýři:**

Název	Adresa
LUKROM plus s.r.o.	Lípa 81, 76311 Zlín

**Nemovitosti:**

Pozn.	Parcela	/	Díl	Skp.	Kult.	Číslo LV	Typ sazby	Cena [Kč]	Výměra [m <sup>2</sup> ]	%	Inflace	Pacht [Kč]
<b>Katastr: Halenkovice</b>												
část	3650			2	14	10002	pc/ha	84 400,00	1 341	2,2	1,038	258,46
část v PB	3781	8		2	7	10002	pc/ha	84 400,00	244	2,2		45,31
Celkem za katastr									1 585			303,77
<b>Katastr: Napajedla</b>												
	4013	4		2	7	10002	pc/ha	97 400,00	49	2,2	1,038	10,90
část	4029	2		2	7	10002	pc/ha	97 400,00	103	2,2	1,038	22,91
	4372	10		2	2	10002	pc/ha	97 400,00	473	2,2	1,038	105,20
	5156	23		2	2	10002	pc/ha	97 400,00	1 572	2,2		336,85
	5181			2	2	10002	pc/ha	97 400,00	180	2,2		38,57
Celkem za katastr									2 377			514,43
<b>Katastr: Otrokovice</b>												
část v PB	4514	2		2	2	10002	pc/ha	94 900,00	316	2,2		65,97
Celkem za katastr									316			65,97
<b>Katastr: Spytihněv</b>												
část v PB	766	34		2	14	10002	pc/ha	135 100,00	1	2,2	1,0477	0,31
v PB	838	10		2	14	10002	pc/ha	135 100,00	14	2,2	1,0377	4,32
část	925	40		2	2	10002	pc/ha	135 100,00	1 800	2,2	1,038	555,33
	925	66		2	2	10002	pc/ha	135 100,00	2 074	2,2	1,038	639,85
	1130	1		2	2	10002	pc/ha	135 100,00	7 060	2,2	1,038	2 178,11
	1454	43		2	2	10002	pc/ha	135 100,00	2 526	2,2	1,038	779,31
	1454	44		2	2	10002	pc/ha	135 100,00	1 642	2,2	1,038	506,59
	1454	45		2	2	10002	pc/ha	135 100,00	1 703	2,2	1,038	525,40
	1465	2		2	2	10002	pc/ha	135 100,00	205	2,2	1,038	63,25
	1465	158		2	2	10002	pc/ha	135 100,00	4 251	2,2	1,038	1 311,49
	1465	166		2	2	10002	pc/ha	135 100,00	4 695	2,2	1,038	1 448,48
	1465	241		2	2	10002	pc/ha	135 100,00	2 554	2,2	1,038	787,95
	1465	250		2	2	10002	pc/ha	135 100,00	957	2,2	1,038	295,25
	1465	258		2	2	10002	pc/ha	135 100,00	135	2,2	1,0379	41,64
	1468	28		2	2	10002	pc/ha	135 100,00	5 121	2,2	1,038	1 579,90

**Příloha pachtovní smlouvy č. 17N16/25**

Variabilní symbol: 1711625 Uzavřeno: 23.03.2016 Roční pacht: 32 255 Kč  
Datum tisku: 13.12.2022 Účinná od: 01.04.2016

Pozn.	Parcela	/	Díl	Skp.	Kult.	Číslo LV	Typ sazby	Cena [Kč]	Výměra [m <sup>2</sup> ]	%	Inflace	Pacht [Kč]
	1468	40	2	2	2	10002	pc/ha	135 100,00	1 617	2,2	1,038	498,86
	1517	32	2	11	11	10002	pc/ha	135 100,00	135	2,2	1,0379	41,64
	1518	205	2	2	2	10002	pc/ha	135 100,00	998	2,2	1,038	307,90
	1518	255	2	2	2	10002	pc/ha	135 100,00	835	2,2	1,038	257,61
	1518	376	2	2	2	10002	pc/ha	135 100,00	4 810	2,2	1,038	1 483,96
	1518	417	2	2	2	10002	pc/ha	135 100,00	4 570	2,2	1,038	1 409,92
	1518	447	2	2	2	10002	pc/ha	135 100,00	934	2,2	1,038	288,15
	1518	542	2	2	2	10002	pc/ha	135 100,00	1 118	2,2	1,038	344,92
	1518	543	2	2	2	10002	pc/ha	135 100,00	1 073	2,2	1,038	331,04
	1518	553	2	2	2	10002	pc/ha	135 100,00	1 446	2,2	1,038	446,11
	1518	578	2	2	2	10002	pc/ha	135 100,00	2 567	2,2	1,038	791,95
	1518	586	2	2	2	10002	pc/ha	135 100,00	1 575	2,2	1,038	485,91
	1518	588	2	2	2	10002	pc/ha	135 100,00	1 295	2,2	1,038	399,53
	1518	632	2	2	2	10002	pc/ha	135 100,00	500	2,2	1,038	154,26
	1518	661	2	2	2	10002	pc/ha	135 100,00	140	2,2	1,038	43,19
	1518	663	2	2	2	10002	pc/ha	135 100,00	1 916	2,2	1,038	591,11
	1518	679	2	2	2	10002	pc/ha	135 100,00	1 700	2,2	1,038	524,47
	1518	680	2	2	2	10002	pc/ha	135 100,00	491	2,2	1,038	151,49
	1532	76	2	2	2	10002	pc/ha	135 100,00	578	2,2	1,038	178,32
	1532	137	2	2	2	10002	pc/ha	135 100,00	11	2,2	1,0382	3,39
	1532	141	2	2	2	10002	pc/ha	135 100,00	1 421	2,2	1,038	438,40
	1533	3	2	2	2	10002	pc/ha	135 100,00	151	2,2	1,038	46,59
	1540	60	2	2	2	10002	pc/ha	135 100,00	995	2,2	1,038	306,97
	1540	196	2	2	2	10002	pc/ha	135 100,00	1 551	2,2	1,038	478,51
	1540	258	2	2	2	10002	pc/ha	135 100,00	7 172	2,2	1,038	2 212,66
	1540	452	2	2	2	10002	pc/ha	135 100,00	397	2,2	1,038	122,48
	2050		2	2	2	10002	pc/ha	135 100,00	804	2,2	1,038	248,04
v PB	2062	6	2	14	14	10002	pc/ha	135 100,00	48	2,2	1,0383	14,81
	2097	20	2	2	2	10002	pc/ha	135 100,00	1 080	2,2	1,038	333,20
	2097	33	2	2	2	10002	pc/ha	135 100,00	1 514	2,2	1,038	467,09
	2187		2	2	2	10002	pc/ha	135 100,00	5 104	2,2	1,038	1 574,66
	2194	1	2	2	2	10002	pc/ha	135 100,00	1 644	2,2	1,038	507,20
	2194	2	2	2	2	10002	pc/ha	135 100,00	1 640	2,2	1,038	505,96
	2785	4	2	2	2	10002	pc/ha	135 100,00	4 701	2,2	1,038	1 450,32
	2977		2	2	2	10002	pc/ha	135 100,00	90	2,2	1,038	27,77

**Příloha pachtovní smlouvy č. 17N16/25**

Variabilní symbol: 1711625      Uzavřeno: 23.03.2016      Roční pacht: **32 255 Kč**  
Datum tisku: 13.12.2022      Účinná od: 01.04.2016

Pozn.	Parcela	/	Díl	Skp.	Kult.	Číslo LV	Typ sazby	Cena [Kč]	Výměra [m <sup>2</sup> ]	%	Inflace	Pacht [Kč]
<b>Katastr: Spytihněv</b>												
	3569				2	2 10002	pc/ha	135 100,00	440	2,2	1,038	135,75
Celkem za katastr									91 799			28 321,32
<b>Katastr: Tlumačov na Moravě</b>												
část v PB	526	36			2	2 10002	pc/ha	104 900,00	787	2,2		181,62
část v PB	526	37			2	2 10002	pc/ha	104 900,00	500	2,2		115,39
	1689				2	2 10002	pc/ha	104 900,00	4 932	2,2		1 138,21
	1697				2	2 10002	pc/ha	104 900,00	389	2,2		89,77
	1700				2	2 10002	pc/ha	104 900,00	390	2,2		90,00
	1702				2	2 10002	pc/ha	104 900,00	382	2,2		88,16
	1706				2	2 10002	pc/ha	104 900,00	367	2,2		84,70
	1721				2	2 10002	pc/ha	104 900,00	385	2,2		88,85
	1848				2	2 10002	pc/ha	104 900,00	3 341	2,2		771,04
část v PB	2466	7			2	14 10002	pc/ha	104 900,00	1 131	2,2		261,01
část v PB	3442				2	14 10002	pc/ha	104 900,00	611	2,2		141,01
Celkem za katastr									13 215			3 049,76
<b>Celkem</b>									<b>109 292</b>			<b>32 255</b>

**Vysvětlivky k typu sazby:**

ha...za hektar

jdn...za jednotku

pc/ha...průměrná cena za hektar

m<sup>2</sup>...za m<sup>2</sup>

**VÝPIS Z KATASTRU NEMOVITOSTÍ**  
prokazující stav evidovaný k datu 13.12.2022 07:15:02

Vyhotoveno bezúplatně dálkovým přístupem pro účel: Nájem nemovitosti, č.j.: 17N16/25 pro Státní pozemkový úřad

Okres: CZ0724 Zlín

Obec: 585220 Halenkovice

Kat.území: 636908 Halenkovice

List vlastnictví: 10002

V kat. území jsou pozemky vedeny ve dvou číselných řadách (St. = stavební parcela)

A Vlastník, jiný oprávněný	Identifikátor	Podíl
Vlastnické právo Česká republika	00000001-001	

Příslušnost hospodařit s majetkem státu

Státní pozemkový úřad, Husinecká 1024/11a, Žižkov, 13000 01312774  
Praha 3

**ČÁSTEČNÝ VÝPIS**

B Nemovitosti	Pozemky	Parcela	Výměra[m2]	Druh pozemku	Způsob využití	Způsob ochrany
		3781/8	449	trvalý travní porost		zemědělský půdní fond

B1 Věcná práva sloužící ve prospěch nemovitostí v části B - Bez zápisu

C Věcná práva zatěžující nemovitosti v části B včetně souvisejících údajů - Bez zápisu

D Poznámky a další obdobné údaje - Bez zápisu

Plomby a upozornění - Bez zápisu

E Nabývací tituly a jiné podklady zápisu

Listina

o Smlouva směnná č. 2006S20/43 ze dne 18.11.2021. Právní účinky zápisu k okamžiku 29.11.2021 08:00:00. Zápis proveden dne 21.12.2021; uloženo na prac. Rychnov nad Kněžnou V-7710/2021-607

Pro: Státní pozemkový úřad, Husinecká 1024/11a, Žižkov, 13000 Praha RČ/IČO: 01312774  
3  
Česká republika, 00000001-001

F Vztah bonitovaných půdně ekologických jednotek (BPEJ) k parcelám

Parcela	BPEJ	Výměra[m2]
3781/8	31410	113
	35800	336

Pokud je výměra bonitních dílů parcel menší než výměra parcely, zbytek parcely není bonitován

Nemovitosti jsou v územním obvodu, ve kterém vykonává státní správu katastru nemovitostí ČR: Katastrální úřad pro Zlínský kraj, Katastrální pracoviště Zlín, kód: 705.

Vyhotovil:  
Český úřad zeměměřický a katastrální - SCD

Vyhotoveno: 13.12.2022 07:36:42

Poučení: Údaje katastru lze užit pouze k účelům uvedeným v § 1 odst. 2 katastrálního zákona. Osobní údaje získané z katastru lze zpracovávat pouze při splnění podmínek obecného nařízení o ochraně osobních údajů. Podrobnosti viz <http://www.cuzk.cz/>.

Nemovitosti jsou v územním obvodu, ve kterém vykonává státní správu katastru nemovitostí ČR  
Katastrální úřad pro Zlínský kraj, Katastrální pracoviště Zlín, kód: 705.

**VÝPIS Z KATASTRU NEMOVITOSTÍ**  
prokazující stav evidovaný k datu 13.12.2022 07:35:02

Vyhotoveno bezúplatně dálkovým přístupem pro účel: Nájem nemovitosti, č.j.: 17N16/25 pro Státní pozemkový úřad

Okres: CZ0724 Zlín

Obec: 585513 Napajedla

Kat.území: 701572 Napajedla

List vlastnictví: 10002

V kat. území jsou pozemky vedeny ve dvou číselných řadách (St. = stavební parcela)

A Vlastník, jiný oprávněný	Identifikátor	Podíl
Vlastnické právo Česká republika	00000001-001	

Příslušnost hospodařit s majetkem státu

Státní pozemkový úřad, Husinecká 1024/11a, Žižkov, 13000 01312774  
Praha 3

**ČÁSTEČNÝ VÝPIS**

B Nemovitosti

Pozemky

Parcela	Výměra [m2]	Druh pozemku	Způsob využití	Způsob ochrany
5156/23	1572	orná půda		zemědělský půdní fond
5181	180	orná půda		zemědělský půdní fond

B1 Věcná práva sloužící ve prospěch nemovitostí v části B - Bez zápisu

C Věcná práva zatěžující nemovitosti v části B včetně souvisejících údajů - Bez zápisu

D Poznámky a další obdobné údaje

Typ vztahu

o Změna číslování parcel

Povinnost k

Parcela: 5156/23

Plomby a upozornění - Bez zápisu

E Nabývací tituly a jiné podklady zápisu

Listina

o Ohlášení příslušnosti hospodařit s majet. státu (§4 zák.č.503/2012Sb.) SPÚ-009615/2013 /OMV/1 ze dne 02.01.2013.

Z-954/2013-705

Pro: Státní pozemkový úřad, Husinecká 1024/11a, Žižkov, 13000 Praha RČ/IČO: 01312774  
3

F Vztah bonitovaných půdně ekologických jednotek (BPEJ) k parcelám

Parcela	BPEJ	Výměra [m2]
5156/23	34177	1571
	36811	1
5181	34177	180

Pokud je výměra bonitních dílů parcel menší než výměra parcely, zbytek parcely není bonitován



**VÝPIS Z KATASTRU NEMOVITOSTÍ**  
prokazující stav evidovaný k datu 13.12.2022 07:35:02

Vyhотовeno bezúplatně dálkovým přístupem pro účel: Nájem nemovitosti, č.j.: 17N16/25 pro Státní pozemkový úřad

Okres: CZ0724 Zlín

Obec: 585599 Otrokovice

Kat.území: 716731 Otrokovice

List vlastnictví: 10002

V kat. území jsou pozemky vedeny ve dvou číselných řadách (St. = stavební parcela)

A Vlastník, jiný oprávněný	Identifikátor	Podíl
Vlastnické právo Česká republika	00000001-001	

Příslušnost hospodařit s majetkem státu

Státní pozemkový úřad, Husinecká 1024/11a, Žižkov, 13000 Praha 3 01312774

**ČÁSTEČNÝ VÝPIS**

B Nemovitosti

Pozemky

Parcela	Výměra [m2]	Druh pozemku	Způsob využití	Způsob ochrany
4514/2	6907	orná půda		zemědělský půdní fond

B1 Věcná práva sloužící ve prospěch nemovitostí v části B - Bez zápisu

C Věcná práva zatěžující nemovitosti v části B včetně souvisejících údajů - Bez zápisu

D Poznámky a další obdobné údaje - Bez zápisu

Plomby a upozornění - Bez zápisu

E Nabývací tituly a jiné podklady zápisu

Listina

- o Smlouva směnná č. 2009S18/25 ze dne 14.10.2019. Právní účinky zápisu k okamžiku 16.10.2019 08:00:00. Zápis proveden dne 11.11.2019.

V-9677/2019-705

Pro: Česká republika,

RČ/IČO: 00000001-001

Státní pozemkový úřad, Husinecká 1024/11a, Žižkov, 13000 Praha 3

01312774

F Vztah bonitovaných půdně ekologických jednotek (BPEJ) k parcelám

Parcela	BPEJ	Výměra [m2]
4514/2	32001	3712
	32411	3195

Pokud je výměra bonitních dílů parcel menší než výměra parcely, zbytek parcely není bonitován

Nemovitosti jsou v územním obvodu, ve kterém vykonává státní správu katastru nemovitostí ČR: Katastrální úřad pro Zlínský kraj, Katastrální pracoviště Zlín, kód: 705.

Vyhotovil:

Vyhотовeno: 13.12.2022 07:47:53

Český úřad zeměměřický a katastrální - SCD

Poučení: Údaje katastru lze užit pouze k účelům uvedeným v § 1 odst. 2 katastrálního zákona. Osobní údaje získané z katastru lze zpracovávat pouze při splnění podmínek obecného nařízení o ochraně osobních údajů. Podrobnosti viz <http://www.cuzk.cz/>.

Nemovitosti jsou v územním obvodu, ve kterém vykonává státní správu katastru nemovitostí ČR  
Katastrální úřad pro Zlínský kraj, Katastrální pracoviště Zlín, kód: 705.

**VÝPIS Z KATASTRU NEMOVITOSTÍ**  
prokazující stav evidovaný k datu 13.12.2022 07:35:02

Vyhотовeno bezúplatně dálkovým přístupem pro účel: Nájem nemovitosti, č.j.: 17N16/25 pro Státní pozemkový úřad

Okres: CZ0724 Zlín

Obec: 585858 Tlumačov

Kat.území: 767590 Tlumačov na Moravě

List vlastnictví: 10002

V kat. území jsou pozemky vedeny ve dvou číselných řadách (St. = stavební parcela)

A Vlastník, jiný oprávněný	Identifikátor	Podíl
Vlastnické právo Česká republika	00000001-001	

Příslušnost hospodařit s majetkem státu

Státní pozemkový úřad, Husinecká 1024/11a, Žižkov, 13000 01312774  
Praha 3

**ČÁSTEČNÝ VÝPIS**

B Nemovitosti

Pozemky Parcela	Výměra[m2]	Druh pozemku	Způsob využití	Způsob ochrany
526/36	934	orná půda		zemědělský půdní fond
526/37	1148	orná půda		zemědělský půdní fond
1689	4932	orná půda		ochranné pásmo vodního zdroje 2.stupně, zemědělský půdní fond
1697	389	orná půda		ochranné pásmo vodního zdroje 2.stupně, zemědělský půdní fond
1700	390	orná půda		ochranné pásmo vodního zdroje 2.stupně, zemědělský půdní fond
1702	382	orná půda		ochranné pásmo vodního zdroje 2.stupně, zemědělský půdní fond
1706	367	orná půda		ochranné pásmo vodního zdroje 2.stupně, zemědělský půdní fond
1721	385	orná půda		ochranné pásmo vodního zdroje 2.stupně, zemědělský půdní fond
1848	3341	orná půda		ochranné pásmo vodního zdroje 2.stupně, zemědělský půdní fond
2466/7	2238	ostatní plocha	ostatní komunikace	
3442	2182	ostatní plocha	neplodná půda	

B1 Věcná práva sloužící ve prospěch nemovitostí v části B - **Bez zápisu**

C Věcná práva zatěžující nemovitosti v části B včetně souvisejících údajů

**VÝPIS Z KATASTRU NEMOVITOSTÍ**  
prokazující stav evidovaný k datu 13.12.2022 07:35:02

Okres: CZ0724 Zlín Obec: 585858 Tlumačov  
Kat.území: 767590 Tlumačov na Moravě List vlastnictví: 10002  
V kat. území jsou pozemky vedeny ve dvou číselných řadách (St. = stavební parcela)

---

*Typ vztahu*

---

o Věcné břemeno chůze a jízdy

v rozsahu geometrického plánu č.1340-40329/2010

*Oprávnění pro*

FVE 20 s.r.o., Ladova 1814/31, Řečkovice, 62100 Brno,  
RČ/IČO: 28358091

*Povinnost k*

Parcela: 526/37

*Listina* Smlouva o zřízení věcného břemene - úplatná ze dne 08.12.2010. Právní účinky vkladu práva ke dni 15.12.2010.

V-9337/2010-705

Pořadí k datu podle právní úpravy účinné v době vzniku práva

o Věcné břemeno zřizování a provozování vedení

kabelové přípojky VN pro stavbu FVE, v rozsahu geometrického plánu č. 1334-40306/2010

*Oprávnění pro*

FVE 20 s.r.o., Ladova 1814/31, Řečkovice, 62100 Brno,  
RČ/IČO: 28358091

*Povinnost k*

Parcela: 526/37

*Listina* Smlouva o zřízení věcného břemene - úplatná ze dne 08.12.2010. Právní účinky vkladu práva ke dni 15.12.2010.

V-9338/2010-705

Pořadí k datu podle právní úpravy účinné v době vzniku práva

o Věcné břemeno (podle listiny)

služebnosti spočívající v právu umístit, zřídit, provozovat, udržovat, opravovat a odstranit stavbu v rozsahu dle geometrického plánu č. 1469-136/2012

*Oprávnění pro*

CETIN a.s., Českomoravská 2510/19, Libeň, 19000 Praha  
9, RČ/IČO: 04084063

*Povinnost k*

Parcela: 526/36, Parcela: 526/37

*Listina* Smlouva o zřízení věcného břemene - úplatná č. 1030C13/25 ze dne 19.05.2014. Právní účinky zápisu k okamžiku 21.05.2014 07:59:37. Zápis proveden dne 16.06.2014.

V-4789/2014-705

*Listina* Souhlasné prohlášení o přechodu práv v důsledku rozdělení společnosti ze dne 02.06.2015. Právní účinky zápisu k okamžiku 17.06.2015 08:32:40. Zápis proveden dne 04.08.2015.

V-7356/2015-705

Pořadí k datu podle právní úpravy účinné v době vzniku práva

o Věcné břemeno (podle listiny)

spočívající v právu umístit, zřídit a provozovat stavbu zařízení distribuční soustavy a právo zřídit, mít a udržovat na služebném pozemku potřebné obslužné zařízení a právo provádět na součásti distribuční soustavy úpravy za účelem její obnovy, výměny, modernizace nebo zlepšení její výkonnosti, včetně jejího odstranění v rozsahu dle smlouvy a geometrického plánu č. 1612-053/2015

*Oprávnění pro*

EG.D, a.s., Lidická 1873/36, Černá Pole, 60200 Brno,  
RČ/IČO: 28085400

*Povinnost k*

Nemovitosti jsou v územním obvodu, ve kterém vykonává státní správu katastru nemovitostí ČR

Katastrální úřad pro Zlínský kraj, Katastrální pracoviště Zlín, kód: 705.

**VÝPIS Z KATASTRU NEMOVITOSTÍ**  
prokazující stav evidovaný k datu 13.12.2022 07:35:02

Okres: CZ0724 Zlín Obec: 585858 Tlumačov  
Kat.území: 767590 Tlumačov na Moravě List vlastnictví: 10002  
V kat. území jsou pozemky vedeny ve dvou číselných řadách (St. = stavební parcela)

---

*Typ vztahu*

---

*Povinnost k*

Parcela: 526/37

*Listina* Smlouva o zřízení věcného břemene - úplatná č. 2007C16/25 ze dne 01.08.2016.  
Právní účinky zápisu k okamžiku 05.08.2016 08:00:00. Zápis proveden dne  
31.08.2016.

V-8657/2016-705

Pořadí k 05.08.2016 08:00

o **Věcné břemeno (podle listiny)**

služebnost inženýrské sítě spočívající v právu zřídit a provozovat na služebném pozemku stavbu, a v právu vstupovat a vjíždět na služební pozemek za účelem prohlídky nebo údržby a odstranění stavby, v rozsahu dle smlouvy a geometrického plánu č. 1502-243/2013

*Oprávnění pro*

Parcela: 526/46, Parcela: 526/47

*Povinnost k*

Parcela: 526/36, Parcela: 526/37

*Listina* Smlouva o zřízení věcného břemene - úplatná č. 2005C16/25 ze dne 27.09.2016.  
Právní účinky zápisu k okamžiku 03.10.2016 08:00:00. Zápis proveden dne  
25.10.2016.

V-10692/2016-705

Pořadí k 03.10.2016 08:00

---

D **Poznámky a další obdobné údaje**

*Typ vztahu*

---

o **Změna číslování parcel**

přečísln. neměřickým záznamem č. 1270 z parcel(y) PK 2466

*Povinnost k*

Parcela: 526/36, Parcela: 526/37

o **Změna číslování parcel**

geometrickým plánem č. 1933-202/2021 z parcely č. 2466

*Povinnost k*

Parcela: 2466/7

---

**Plomby a upozornění - Bez zápisu**

---

E **Nabývací tituly a jiné podklady zápisu**

*Listina*

- o **Usnesení soudu o potvrzení nabytí dědictví Okresního soudu ve Zlíně 33D-367/2006 -25 ze dne 11.09.2006. Právní moc ke dni 05.10.2006.**

Z-15017/2006-705

Pro: Česká republika,

RČ/IČO: 00000001-001

- o **Rozhodnutí pozemkového úřadu o výměně vlastnických práv v pozemkové úpravě, o zrušení věcného břemene č.j.-1520/2007 ze dne 20.12.2007. Právní moc ke dni 04.01.2008.**

Z-223/2008-705

Pro:

---

Nemovitosti jsou v územním obvodu, ve kterém vykonává státní správu katastru nemovitostí ČR  
Katastrální úřad pro Zlínský kraj, Katastrální pracoviště Zlín, kód: 705.

**VÝPIS Z KATASTRU NEMOVITOSTÍ**  
prokazující stav evidovaný k datu 13.12.2022 07:35:02

Okres: CZ0724 Zlín Obec: 585858 Tlumačov  
Kat.území: 767590 Tlumačov na Moravě List vlastnictví: 10002  
V kat. území jsou pozemky vedeny ve dvou číselných řadách (St. = stavební parcela)

---

Listina

Česká republika, RČ/IČO: 00000001-001  
o Ohlášení příslušnosti hospodařit s majet. státu (§4 zák.č.503/2012Sb.) SPÚ-009615/2013 /OMV/1 ze dne 02.01.2013.  
Z-954/2013-705  
Pro: Státní pozemkový úřad, Husinecká 1024/11a, Žižkov, 13000 Praha RČ/IČO: 01312774  
3

---

F Vztah bonitovaných půdně ekologických jednotek (BPEJ) k parcelám

Parcela	BPEJ	Výměra [m2]
526/36	32411	740
	35800	194
526/37	35800	1148
1689	35800	4932
1697	35900	389
1700	35900	390
1702	35900	382
1706	35800	85
	35900	282
1721	35800	254
	35900	131
1848	35800	3341

Pokud je výměra bonitních dílů parcel menší než výměra parcely, zbytek parcely není bonitován

---

Nemovitosti jsou v územním obvodu, ve kterém vykonává státní správu katastru nemovitostí ČR:  
**Katastrální úřad pro Zlínský kraj, Katastrální pracoviště Zlín, kód: 705.**

Vyhotovil:  
Český úřad zeměměřický a katastrální - SCD

Vyhotoveno: 13.12.2022 07:52:52

Poučení: Údaje katastru lze užit pouze k účelům uvedeným v § 1 odst. 2 katastrálního zákona. Osobní údaje získané z katastru lze zpracovávat pouze při splnění podmínek obecného nařízení o ochraně osobních údajů. Podrobnosti viz <http://www.cuzk.cz/>.

# k.ú. Halenkovice

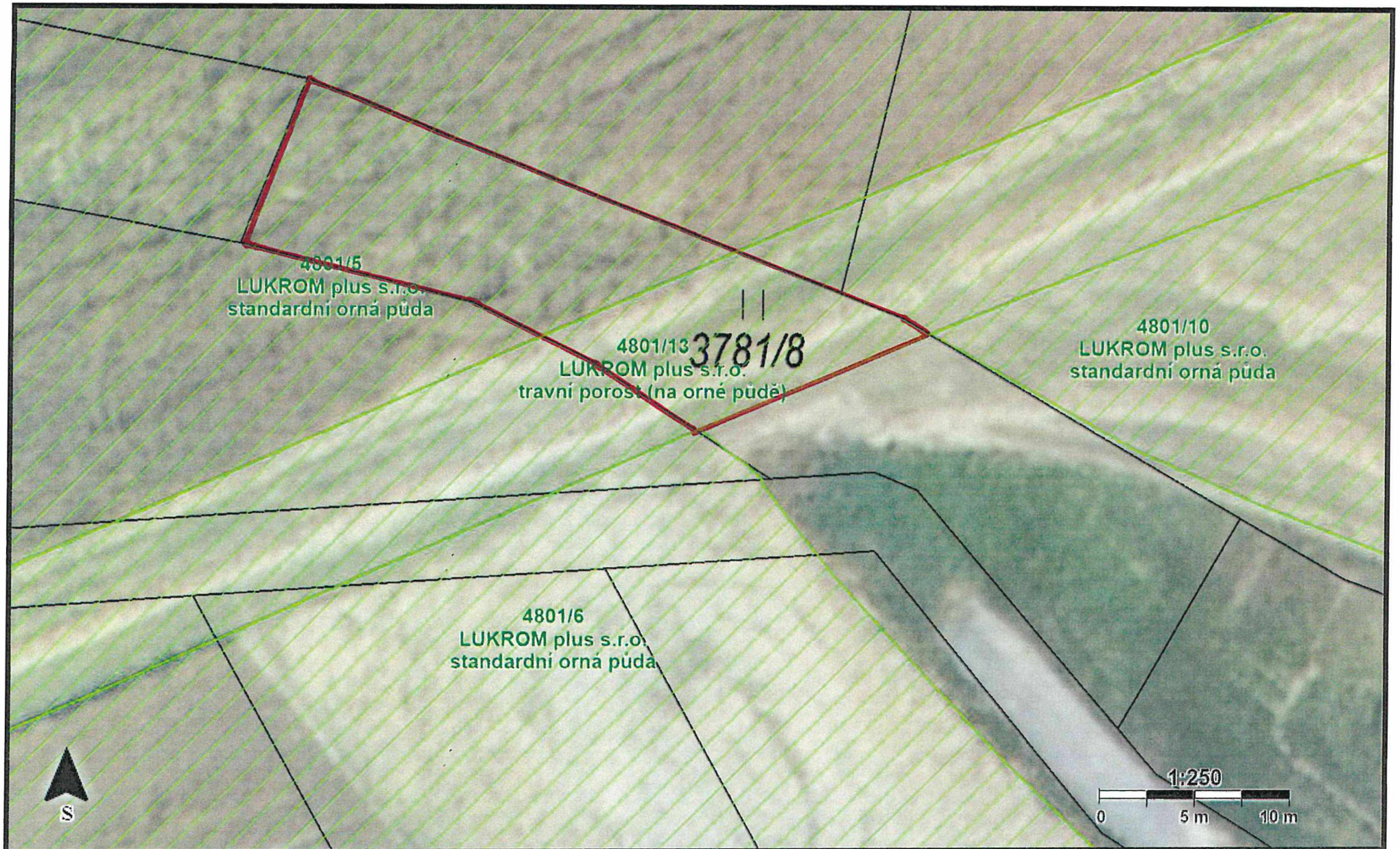

k.ú. Otrokovice



# k.ú. Tlumačov na Moravě

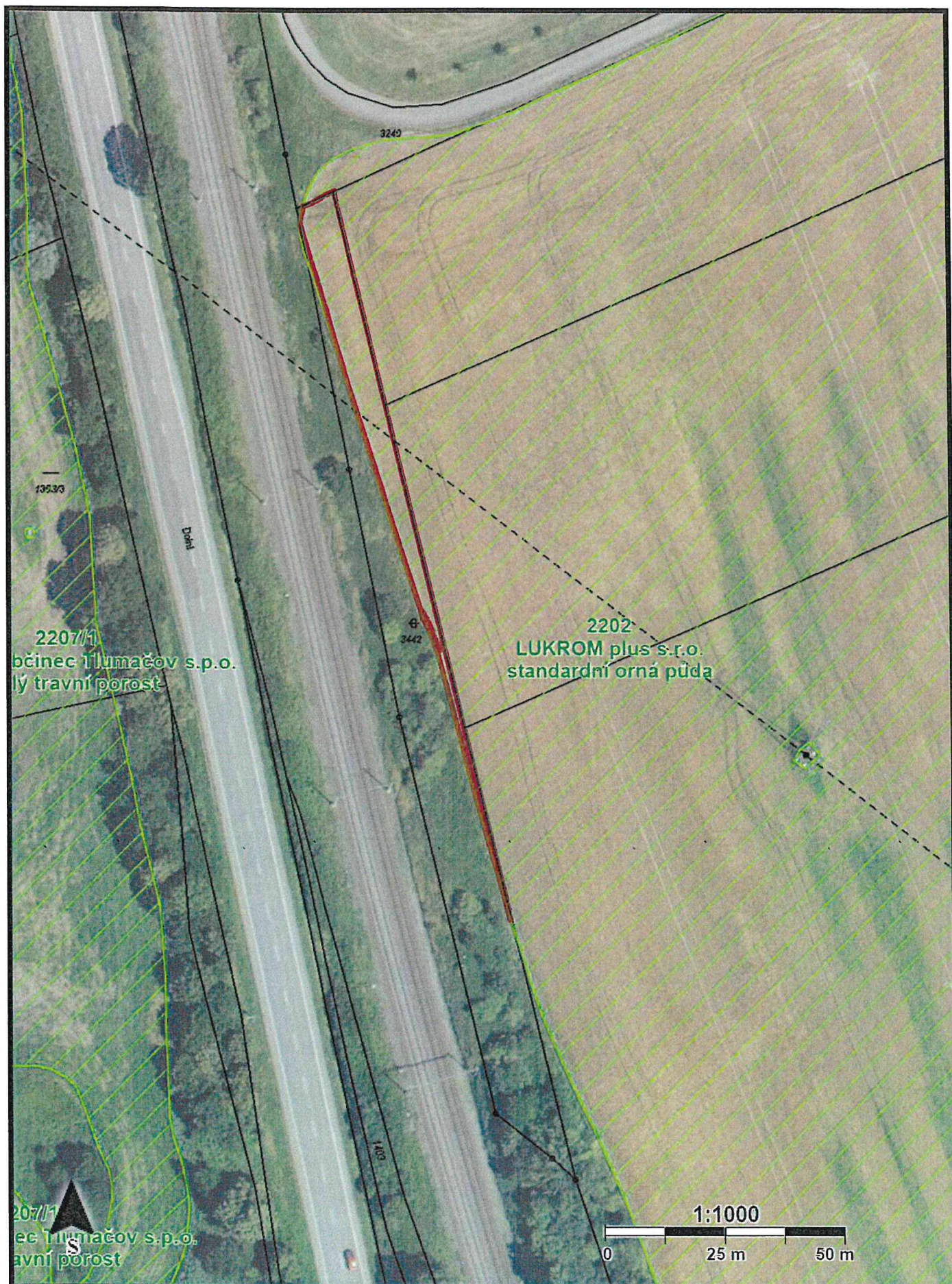

# k.ú. Tlumačov na Moravě

KN 2466/4 a KN 526/36

2807/1  
Doležel M  
standardní or

2905/2  
Doležel Marek  
standardní orná půda

2905/1  
LUKROM-plus s.r.o.  
standardní orná půda

Sířoviny od Křávků

Čaláková ulice

S

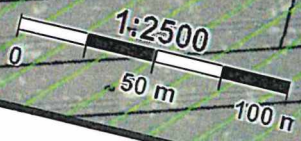

# k.ú. Tlumačov na Moravě

