



Česká pošta

ZÁCHRANNÝ ÚTVAR
HZS ČR

ROK 2023	ČÍSLO 20-11-1 2021	DRUH S	DOBA 31.8.2025
-------------	--------------------------	-----------	-------------------

Číslo smlouvy¹ 144034-37-48**DODÁTEK Č. 2 KE SMLouvĚ O POSKYTOVÁNÍ CERTIFIKAČNÍCH SLUŽEB**
(Právnícká osoba nebo podnikající fyzická osoba)**1. Smluvní strany****Poskytovatel**

Česká pošta, s.p.

zastoupený: _____

se sídlem Politických vězňů 909/4, 225 99 Praha 1, IČO 47114983, DIČ CZ47114983

zapsaný v obchodním rejstříku, vedeném u Městského soudu v Praze, sp. zn. A 7565

ZákazníkNázev / Obchodní firma /
Jméno, příjmení, titul: 2,5

Záchranný útvar Hasičského záchranného sboru ČR

Sídlo: 2,5 Opavská 771/29, 748 01 Hlučín

IČO: 8 75152304

DIČ: _____

Zastoupený: 3 brig. gen. Ing. David Kareš, velitel útvaru

Pobočka / Org. jednotka: _____

Adresa pro zasílání faktur: 5 _____

E-mailová adresa pro
zasílání faktur: 5,9 _____**2. Změna údajů zákazníka 4**

Zákazník tímto dodatkem oznamuje poskytovateli změny v údajích. Aktuální údaje viz bod č. 1 tohoto dodatku.

3. Změna trvání smlouvy 4

Obě smluvní strany se dohodly na změně trvání uzavřené smlouvy, a sice

- na ukončení smlouvy ke dni _____
- na změně trvání smlouvy z doby určité na dobu neurčitou
- na změně trvání smlouvy na dobu určitou do _____

4. Rozšíření poskytovaných služeb 4,7

Obě smluvní strany se dohodly na rozšíření poskytovaných služeb, a sice

 rozšíření 4 služby poskytování klientské registrační autority PostSignum

Poskytování této služby je možné pouze v rámci služby vydávání kvalifikovaných a komerčních certifikátů PostSignum. Poskytnutí služby je podmíněno vzájemným odsouhlasením Podmínek poskytování klientské registrační autority 6.

 rozšíření 4 služby poskytování kvalifikovaných časových razítek PostSignum

Poskytnutí služby je podmíněno vzájemným odsouhlasením Podmínek poskytování kvalifikovaných časových razítek 6.

5. Změna obecných parametrů poskytovaných služeb 4

Obě smluvní strany se dohodly na změně těchto parametrů certifikačních služeb:

5.1 Zákazník požaduje zasílat / nezasílat žadatelům o certifikáty upozornění na končící platnost certifikátů.⁵5.2 Zákazník požaduje povolit / nepovolit žadatelům o certifikáty možnost vydání víceletého certifikátu.⁵

6. Změna seznamu pověřených osob zákazníka

6.1 Na základě požadavku zákazníka se obě smluvní strany dohodly na změně seznamu pověřených osob

Změny jsou uvedeny v Přílohách č. : 1 tohoto dodatku.

7. Podpisy smluvních stran

Podpisem smluvních stran se tento dodatek, včetně příloh, stává nedílnou součástí smlouvy. Ostatní ustanovení smlouvy zůstávají beze změny.

Za poskytovatele

OSTRAVA 4. 01. 2023
Místo Datum
[redacted]
Jméno a příjmení



Za zákazníka

Hlučín 3. 1. 2023
Místo Datum
[redacted]
Jméno a příjmení

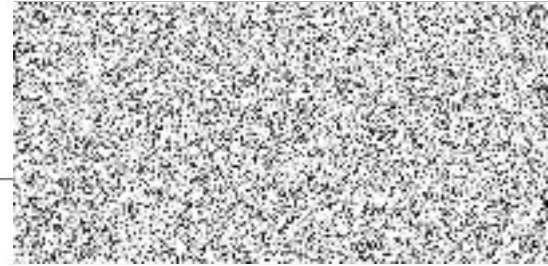



Legenda:



- 1 Doplňte číslo platné smlouvy, ke které bude dodatek uzavřen.
- 2 Údaje musí souhlasit s údaji uvedenými ve veřejných rejstřících nebo v živnostenském rejstříku.
- 3 Uvede se statutární zástupce zákazníka, nebo osoba jím zmocněná k podepsání tohoto dodatku smlouvy. Pokud je v dokladu o právní osobnosti zákazníka uveden způsob jednání a podepisování, musí být při podepisování dodatku ke smlouvě nebo při podepsání zmocnění k podepsání dodatku ke smlouvě dodrženo.
- 4 Příslušnou změnu označte křížkem a doplňte požadované změny nebo označte změnu dle předtisku.
- 5 Pro změnu tohoto údaje není bezpodmínečně nutné uzavírat dodatek ke smlouvě. V tomto případě stačí, aby zákazník, popř. pověřená osoba zákazníka, zaslala na obchodní místo certifikační autority, jejichž seznam je uvedený na www.postsignum.cz, oznámení o změně.
- 6 Podmínky poskytování klientské registrační autority a Podmínky poskytování kvalifikovaných časových razítek je oprávněna za zákazníka podepsat pověřená osoba.
- 7 Použije se pouze v případě smluv o poskytování certifikačních služeb, které nezahnují požadované služby.
- 8 Doplňte IČO dle platné smlouvy. V případě změny IČO zákazníka musí být uzavřena nová smlouva.
- 9 Pokud bude uvedena e-mailová adresa pro zaslání faktur, bude faktura zaslána pouze elektronicky na tuto e-mailovou adresu. Faktura již nebude zaslána v listinné podobě.

Příloha č. 1 dodatku č. 2 ke smlouvě o poskytování certifikačních služeb
SEZNAM POVĚŘENÝCH OSOB – ZMĚNA ÚDAJŮ
V Seznamu pověřených osob se provádějí změny na základě těchto údajů: ²

<input type="checkbox"/> Přidání pověřené osoby ⁴ <input type="checkbox"/> Změna údajů pověřené osoby ⁴ <input checked="" type="checkbox"/> Vyřazení pověřené osoby ^{4,2}				
1.	Jméno	Radim	Tituly před	
	Příjmení	Řehulka	Tituly za	
	Rodné číslo ³			
	E-mailová adresa		Telefon	
	<input type="checkbox"/> Zasilat ⁴ / <input type="checkbox"/> nezasílat ⁴ pověřené osobě informace o zneplatněných certifikátech e-mailem.			

<input type="checkbox"/> Přidání pověřené osoby ⁴ <input type="checkbox"/> Změna údajů pověřené osoby ⁴ <input checked="" type="checkbox"/> Vyřazení pověřené osoby ^{4,2}				
2.	Jméno	Jarmila	Tituly před	
	Příjmení	Vozková	Tituly za	
	Rodné číslo ³			
	E-mailová adresa		Telefon	
	<input type="checkbox"/> Zasilat ⁴ / <input type="checkbox"/> nezasílat ⁴ pověřené osobě informace o zneplatněných certifikátech e-mailem.			

<input checked="" type="checkbox"/> Přidání pověřené osoby ⁴ <input type="checkbox"/> Změna údajů pověřené osoby ⁴ <input type="checkbox"/> Vyřazení pověřené osoby ^{4,2}				
3.	Jméno	Petr	Tituly před	Ing
	Příjmení	Fiedler	Tituly za	
	Rodné číslo ³			
	E-mailová adresa		Telefon	
	<input type="checkbox"/> Zasilat ⁴ / <input type="checkbox"/> nezasílat ⁴ pověřené osobě informace o zneplatněných certifikátech e-mailem.			

<input checked="" type="checkbox"/> Přidání pověřené osoby ⁴ <input type="checkbox"/> Změna údajů pověřené osoby ⁴ <input type="checkbox"/> Vyřazení pověřené osoby ^{4,2}				
4.	Jméno	Silvie	Tituly před	Ing.
	Příjmení	Hoffmannová	Tituly za	
	Rodné číslo ³			
	E-mailová adresa		Telefon	
	<input type="checkbox"/> Zasilat ⁴ / <input type="checkbox"/> nezasílat ⁴ pověřené osobě informace o zneplatněných certifikátech e-mailem.			

<input type="checkbox"/> Přidání pověřené osoby ⁴ <input type="checkbox"/> Změna údajů pověřené osoby ⁴ <input type="checkbox"/> Vyřazení pověřené osoby ^{4,2}				
5.	Jméno		Tituly před	
	Příjmení		Tituly za	
	Rodné číslo ³			
	E-mailová adresa		Telefon	
	<input type="checkbox"/> Zasilat ⁴ / <input type="checkbox"/> nezasílat ⁴ pověřené osobě informace o zneplatněných certifikátech e-mailem.			

E-mailová adresa a telefon slouží pro zaslání informačních zpráv týkajících se poskytovaných certifikačních služeb (informování o zpracování Seznamů žadatelů, o zneplatnění certifikátů, atd.).

Legenda:

- 1 Doplníte číslo platné smlouvy, ke které bude dodatek uzavřen.
- 2 Tučně vyznačené položky jsou povinné. V případě vyřazení pověřené osoby stačí vyplnit jméno, příjmení a RČ (datum narození)
- 3 Pokud nebylo rodné číslo přiděleno v ČR, vyplňte datum narození, pohlaví a státní příslušnost.
- 4 Označte křížkem příslušné políčko.