

RÁMCOVÁ KUPNÍ SMLOUVA

Ve smyslu ustanovení § 2079 Občanského zákoníku, ve znění pozdějších předpisů, uzavírají smluvní strany

Mateřská škola, Praha 2, Na Děkance 2
zastoupená Monikou Biemannovou, ředitelkou
Na Děkance 130/2
128 00 Praha 2
IČ: 60461101

(dále jen odběratel)

a

Miroslav VŮJTĚCH
Hviezdoslavova 515/37
149 00 Praha 4
IČ: 87793776
DIČ: CZ7407240500
Registrace: Živn. rejstřík ÚMČ Praha 10



Mateřská škola, Praha 2, Na Děkance 130/2 Praha 2
datum: 20.12.2022
čj.: DEKAN 20.12.2022 ep/h
počet listů: 2
přílohy/počet listů příloh: /

210/2022

(dále jen dodavatel)

tuto rámcovou smlouvu o prodeji a koupi zboží

1. Smluvní strany jsou zajedno v tom, že účelem této smlouvy je rámcové stanovení pravidel pro opakované dodávky veškerého spotřebního materiálu ohledně kopírovacích strojů a tiskáren ze strany dodavatele.
2. Dodavatel výslovně prohlašuje, že zboží prodávané na základě této smlouvy se kvalitativně řadí do dohodnuté jakostní skupiny.
3. Smluvní strany jsou zajedno v tom, že veškerý spotřební materiál ohledně kopírovacích strojů a tiskáren bude odběrateli dodán na základě předchozích písemných nebo telefonických objednávek. Každá objednávka je pro odběratele závazná a musí obsahovat specifikaci a množství požadovaného zboží.
4. Smluvní strany jsou zajedno v tom, že vlastnické právo ke zboží prodávanému na základě této smlouvy přechází na odběratele dnem zaplacení zboží, nedohodnou-li se smluvní strany v konkrétním případě na výhradě vlastnického práva. Nebezpečí škody na tomto zboží přechází na odběratele vždy dnem jeho převzetí.

5. Předání a převzetí zboží bude uskutečňováno v místě adresy odběratele, na základě dodavatelem vystaveného daňového dokladu. Dodavatel je povinen předat odběrateli případné doklady, které jsou nutné k užívání zboží, popř. další doklady, které se ke zboží vztahují.
6. Kupní cena bude odběratelem placena jednorázově bezhotovostním převodem na bankovní účet dodavatele a to do 14 dnů od dodání zboží, nedohodnou-li se smluvní strany v konkrétním případě jinak.
7. V případě opožděné úhrady faktury bude účtováno smluvní penále ve výši 0,15 % z dlužné částky za každý den prodlení. Do doby vyrovnání všech závazků po lhůtě splatnosti včetně penále bude zboží dodáváno pouze za hotové.
8. Viditelné vady, chybějící zboží, popřípadě zaměněné zboží budou reklamovány ihned při převzetí zboží, ostatní vady do 14 dnů od dodání.
9. Tato smlouva je platná a účinná dnem podpisu oběma smluvními stranami a uzavírá se na dobu neurčitou.
10. V případě neplnění ujednání této smlouvy jedním ze smluvních stran partnerů je možné smlouvu jednostranně vypovědět.

V Praze, dne 19.12.2022

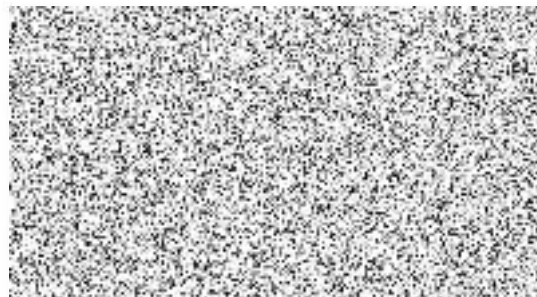
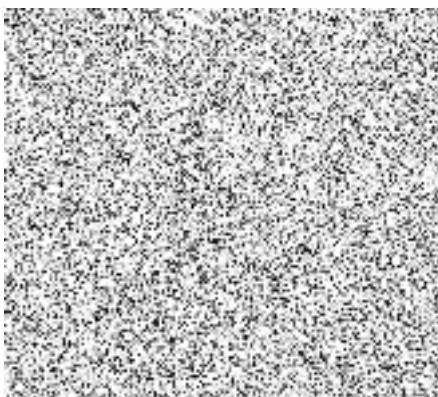

dodavatel