



102233/A/2022-HSPP

Čj.: UZSVM/A/56459/2022-HSPP

Česká republika - Úřad pro zastupování státu ve věcech majetkových

se sídlem Rašínovo nábřeží 390/42, 128 00 Praha 2 – Nové Město

za kterou právně jedná Mgr. Tomáš Jasný, pověřený zastupováním pracovního místa ředitele Územního pracoviště v hlavním městě Praze, na základě Příkazu generálního ředitele č. 6/2019 v platném znění

IČO: 69797111

(dále jen „půjčitel“)

a

Kancelář generálního komisaře účasti České republiky na Všeobecné světové výstavě EXPO

se sídlem Rytířská 539/31, 110 00 Praha 1 – Staré Město

za kterou právně jedná XXXXXXXXXXXXXXX, generální komisař

na základě jmenování č.j: 450931-1/2022-PERS ze dne 31. 8. 2022

IČO: 68378637

(dále jen „vypůjčitel“)

(půjčitel a vypůjčitel společně též jako „smluvní strany“)

uzavírají níže uvedeného dne, měsíce a roku

DODATEK č. 2

ke Smlouvě o výpůjčce nemovité věci č. 237/2022 ze dne 1. 8. 2022

pod č.j.: UZSVM/A/26218/2022-HSPP

(dále jen „dodatek“)

Čl. I

Půjčitel a vypůjčitel uzavřeli dne 1. 8. 2022 Smlouvu o výpůjčce nemovité věci č. 237/2022, č. j.: UZSVM/A/26218/2022-HSPP, jejímž předmětem je dočasné bezúplatné užívání prostor v budově Rytířská 539/31, 110 00 Praha 1, která je součástí pozemku parc. č. 501, k. ú. Staré Město. Tato smlouva byla dne 30. 11. 2022 upravena dodatkem č. 1 pod č.j.: UZSVM/A/28828/2022-HSPP (dále jen „Smlouva o výpůjčce“).

Čl. II

Půjčitel a vypůjčitel se v souladu s Čl. VI odst. 5 Smlouvy o výpůjčce dohodli na následující změně Smlouvy o výpůjčce:

1. Čl. II., odst. 1 Smlouvy o výpůjčce nově zní:

„Půjčitel přenechává vypůjčiteli k bezúplatnému užívání níže uvedené části nemovité věci uvedené v Čl. I. odst. 1 smlouvy:

Označení	Výměra v m²
<i>Kancelářská plocha celková</i>	<i>0,00</i>
<i>Ostatní plocha</i>	<i>472,72</i>
Celkem	472,72

Umístění a čísla místností poskytnutých k užívání a podíl užívané plochy k celkové ploše objektu jsou patrné z tabulky a půdorysného plánu, které jsou nedílnou součástí smlouvy a tvoří její Přílohu č. 1.“

2. Čl. III odst. 1. Smlouvy o výpůjčce nově zní:

„Smlouva o výpůjčce se sjednává na dobu určitou ode dne účinnosti smlouvy do 31. 3. 2026.“

3. Půjčitel a vypůjčitel se v souladu s Čl. VI. odst. 5 Smlouvy o výpůjčce dohodli na nahrazení všech příloh Smlouvy o výpůjčce Přílohou 1 tohoto dodatku.

Čl. III

Ostatní ustanovení Smlouvy o výpůjčce zůstávají v platnosti beze změn.

Čl. IV

1. Tento dodatek je sepsán ve čtyřech vyhotoveních s platností originálu, z nichž každá ze smluvních stran obdrží dvě vyhotovení.
2. Tento dodatek je uzavřen a nabývá platnosti dnem podpisu oběma smluvními stranami.
3. Tento dodatek nabývá účinnosti dnem jeho uveřejnění v registru smluv v souladu se zákonem č. 340/2015 Sb., o zvláštních podmínkách účinnosti některých smluv, uveřejňování těchto smluv a o registru smluv (zákon o registru smluv), ve znění pozdějších předpisů.
4. Půjčitel zašle tento dodatek správci registru smluv k uveřejnění bez zbytečného odkladu, nejpozději však do 30 dnů od uzavření dodatku.
5. Smluvní strany se dohodly, že od 11. 1. 2023 do účinnosti tohoto dodatku se postupuje v souladu se Smlouvou o výpůjčce.
6. Smluvní strany prohlašují, že tento dodatek uzavřely svobodně a vážně, nikoli z přinucení nebo v omylu. Na důkaz toho připojují své vlastnoruční podpisy.

Příloha č.1: Situační plánek a tabulka s vyznačením přenechaných prostor

V Praze dne

V dne

**Česká republika – Úřad
pro zastupování státu
ve věcech majetkových**

**Kancelář generálního komisaře
účasti České republiky na Všeobecné
světové výstavě EXPO**

.....

.....

Mgr. Tomáš Jasný
pověřen zastupováním pracovního místa ředitele
Územního pracoviště v hlavním městě Praze
(půjčitel)

XXXXXXXXXXXXXX
generální komisař
(vypůjčitel)

1.PP (1. suterén)

č. místnosti	funkce místnosti	plocha [m ²]
728	Výstavní prostory	67,14
728/1	Sklad	11,55
CELKEM 1.PP (1. suterén)		78,69

Mezipatro

č. místnosti	funkce místnosti	plocha [m ²]
051	Výstavní prostory	148,29
060	Chodba	13,52
061	Sklad	12,70
062	Sklad	4,11
063	Sociální zařízení	2,37
064	WC	1,26
CELKEM Mezipatro		182,25

1.NP (přízemí)

č. místnosti	funkce místnosti	plocha [m ²]
020	Výstavní prostory	76,21
021	Výstavní prostory	39,54
021/1	Sklad pod schodištěm	8,02
021/2	Sklad	7,18
021/3	Chodba	2,20
021/4	Sklad	15,90
021/5	Sklad	3,45
022	Chodba	9,97
023	Zázemí recepce	5,13
024	Zázemí recepce	3,36
30	Vstupní hala 1/2	40,82
CELKEM 1.NP (přízemí)		211,78

472,72

Kancelářská plocha	0,00
Ostatní plocha	472,72
CELKEM 1.suterén + mezipatro + přízemí	472,72

Celková užitná plocha budovy činí 6 691,80 m² (skutečný stav k datu ZPH)



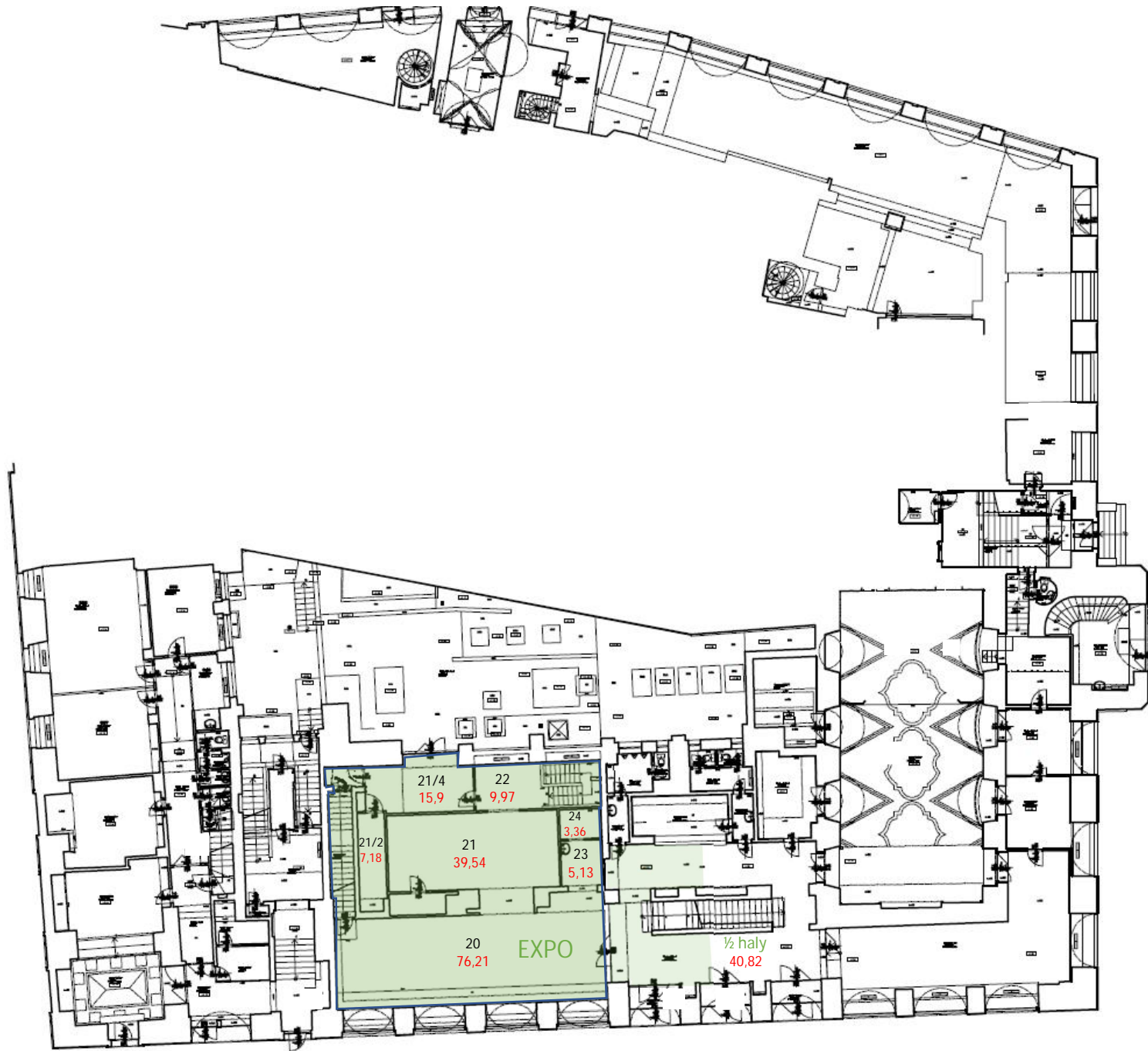

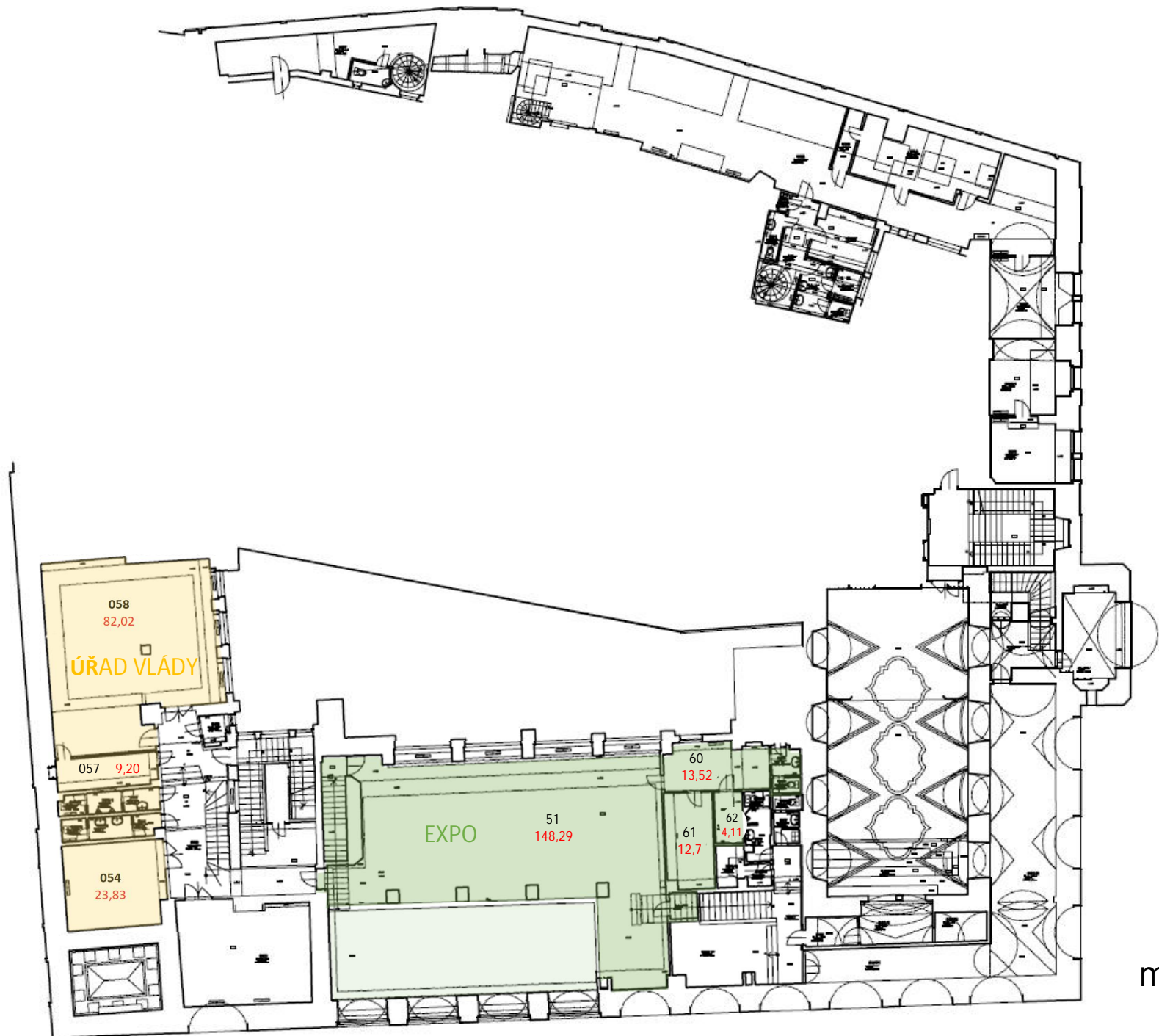

mezipatro