

SMLOUVA O DÍLO

uzavřená podle § 2586 a násl. zákona č. 89/2012 Sb., občanský zákoník, ve znění pozdějších předpisů.

Vymezení pojmů:

- a) Objednatel je zadavatel veřejné zakázky po uzavření smlouvy na plnění veřejné zakázky „Výměna oken a oprava fasády v DDM Mikulov“ (dále jen „*veřejná zakázka*“).
- b) Zhotovitelem je dodavatel po uzavření smlouvy na plnění veřejné zakázky.
- c) Podzhotovitelem je poddodavatel po uzavření smlouvy na plnění veřejné zakázky.
- d) Příslušnou dokumentací je dokumentace zpracovaná v rozsahu stanoveném vyhláškou č. 169/2016 Sb., o stanovení rozsahu dokumentace veřejné zakázky na stavební práce a soupisu stavebních prací, dodávek a služeb s výkazem výměr, ve znění pozdějších předpisů. Položkovým rozpočtem je zhotovitelem oceněný soupis stavebních prací dodávek a služeb, v němž jsou zhotovitelem uvedeny jednotkové ceny u všech položek stavebních prací, dodávek a služeb a jejich celkové ceny pro zadavatelem vymezené množství.

Článek I.

Smluvní strany

Objednatel: Dům dětí a mládeže Mikulov, příspěvková organizace

Sídlo : Svobody 241/6, 692 01 Mikulov

zastoupený: Mgr. Alenou Židelovou, ředitelkou

Autorský dozor:

Ing. Michal Valenta

Technický dozor stavebníka:

Ing. Boris Biely

bankovní spojení:

IČ: 60575905 DIČ: -

Daňový režim: neplátce DPH

(dále jen „**objednatel**“)

Zhotovitel: TOMERO s.r.o.

Sídlo: Hasičská 507/11, 682 01 Vyškov

zastoupený: Tomášem Alánem, jednatelem

oprávněn jednat ve věcech technických: Tomáš Alán, jednatel

bankovní spojení:

IČ: 02560178 DIČ: CZ02560178

údaj o zápisu v obchodním rejstříku nebo v jiné evidenci: KS v Brně, oddíl C vložka 81670

(dále jen „**zhotovitel**“)

Článek II.

Předmět smlouvy

1. Předmětem smlouvy je závazek zhotovitele provést pro objednatele na svůj náklad, na své nebezpečí a v době sjednané v této smlouvě dílo spočívající ve zhotovení stavby „Výměna oken a oprava fasády v DDM Mikulov“ a závazek objednatele zaplatit zhotoviteli za provedení díla cenu ve výši dohodnuté v čl. V. této smlouvy.

2. Předmět díla je vymezen:

- projektovou dokumentací ve stupni pro provedení stavby, zpracovanou v lednu 2022 projekční kanceláří Projektum s.r.o. pod názvem „Výměna oken a oprava fasády v DDM Mikulov“,
- souhlasem MěÚ Mikulov, odbor stavební a životního prostředí, s ohlášením stavebních úprav a udržovacích prací, vydaným dne 5.5.2022 pod č.j. MUMI 22018000,
- soupisem stavebních prací, dodávek a služeb s výkazem výměr.

3. Součástí předmětu díla je též:

- vybudování, bezpečný provoz a následné odstranění zařízení staveniště,
- zpracování dokumentace skutečného provedení stavby (ve dvou výtiscích),
- provedení všech obecně závaznými předpisy, projektovou dokumentací a smlouvou předepsaných zkoušek, vč. zabezpečení revizí a atestů ve smyslu technických norem, vztahujících se k prováděnému předmětu díla,
- další práce, činnosti a úkony související s prováděním díla (např. zajištění povolení k zvláštnímu užívání komunikací a veřejných ploch, dopravních opatření, povolení dočasného umístění či přemístění dopravních značek, náklady na energie vč. osazení podružného měření, splnění podmínek záboru části pozemku ve vlastnictví jiné osoby, apod.),
- odvoz a uložení vybouraných hmot na řízené skládce, včetně úhrady poplatku za jejich uložení,
- ochrana povrchů stávajících stavebních konstrukcí před poškozením v důsledku probíhající stavební činnosti (zejména okna a vstupní dveře),
- průběžný úklid staveniště.

Náklady na výše uvedené činnosti jsou součástí ceny díla.

4. Zhotovitel, jako odborně způsobilá osoba, je povinen zkontrolovat technickou část předané dokumentace nejpozději před zahájením prací na příslušné části díla a upozornit objednatele bez zbytečného odkladu na zjištěné zjevné vady a nedostatky. Touto kontrolou není dotčena odpovědnost objednatele za správnost předané dokumentace. Objednatel potvrzuje podpisem této smlouvy svou odpovědnost za správnost a úplnost předané projektové dokumentace.

5. Objednatel předal a zhotovitel převzal příslušnou dokumentaci dle vyhlášky č. 169/2016 Sb., o stanovení rozsahu dokumentace veřejné zakázky na stavební práce a soupisu stavebních prací, dodávek a služeb s výkazem výměr, ve znění pozdějších předpisů, před podpisem této smlouvy o dílo.

Článek III.

Místo provedení díla, podklady a součinnost objednatele

1. Místo provedení díla je vymezeno v projektové dokumentaci uvedené v čl. II. odst. 2 této smlouvy (budova sídla objednatele).
2. Objednatel předal zhotoviteli k provedení díla následující podklady, doklady a projektovou dokumentaci dle článku II odst. 2 této smlouvy, a to ve 2 vyhotoveních.
3. Objednatel se zavazuje předat zhotoviteli staveniště a zhotovitel převzít staveniště prosté práv třetích osob (s výjimkou části sousedního pozemku, který je ve vlastnictví jiné osoby), a to na základě předchozího písemného pokynu objednatele zhotoviteli, nejpozději však do 1 měsíce od data podpisu této smlouvy o dílo. O předání a převzetí staveniště sepiší smluvní strany protokol.
4. Nejpozději při předání staveniště podle odst. 3. tohoto článku předá objednatel zhotoviteli informace nezbytné pro řádné užívání staveniště, a to zejména:
 - a) určení přístupových cest,
 - b) určení bodů pro napojení odběrných míst vody a elektrické energie.
5. Objednatel se zavazuje poskytovat zhotoviteli součinnost potřebnou pro plnění jeho závazků podle této smlouvy, zejména mu včas a řádně předávat potřebné doklady, zabezpečovat plnění povinností, které na sebe převzal, resp. které pro něj jakožto stavebníka vyplývají z příslušných právních předpisů, vydaných povolení či jiných dokumentů, týkajících se provádění stavby, zúčastňovat se jednání, na nichž je účast objednatele nezbytná či žádoucí, a poskytnout zhotoviteli všechny informace potřebné pro řádné provádění díla.

Článek IV.

Doba plnění

1. Zhotovitel se zavazuje dílo dokončit a předat objednateli ve lhůtě 12 po sobě jdoucích kalendářních měsíců od data zahájení realizace díla.
2. Realizace díla podle odstavce 1 bude zahájena předáním a převzetím staveniště.
3. Časový harmonogram provádění díla zpracovaný zhotovitelem respektující zadávací požadavky objednatele, je uveden v příloze č. 2 této smlouvy, která tvoří její nedílnou součást. Harmonogram začíná termínem předání a převzetí staveniště a končí termínem předání a převzetí díla, včetně lhůty pro vyklizení staveniště.

Článek V.

Cena díla

1. Cena díla se sjednává v souladu se zákonem o cenách dohodou smluvních stran a činí:

cena bez DPH :	6 681 306,75 Kč
DPH (21%) :	1 403 074,42 Kč
cena včetně DPH :	8 084 381,17 Kč

(slovy: osm milionů osmdesát čtyři tisíc tři sta osmdesát jedna korun českých a sedmáct halířů)

2. Cena uvedená v odst. 1 je stanovena na základě projektové dokumentace a soupisu stavebních prací, dodávek a služeb s výkazem výměr podle objednatelům přijatého nabídkového položkového rozpočtu zhotovitele, přičemž tento je nedílnou součástí této smlouvy (příloha č. 1 smlouvy). Ceny uvedené zhotovitelem v položkovém rozpočtu obsahují všechny náklady související se zhotovením díla, vedlejší náklady související s umístěním stavby, zařízením staveniště a také ostatní náklady související s plněním zadávacích podmínek stanovených zadavatelem (objednatel) v rámci zadávacího řízení.

3. Cenu díla podle odst.1 lze měnit v případě, jestliže:

- a) objednatel požaduje práce, které nejsou v předmětu díla podle čl. II. této smlouvy;
- b) objednatel požaduje nerealizovat některé práce předmětu díla podle čl. II. této smlouvy;
- c) při realizaci díla se zjistí skutečnosti, které nebyly v době podpisu smlouvy známy, a zhotovitel je nezavinil ani nemohl předvídat a mají vliv na cenu díla;
- d) při realizaci se zjistí skutečnosti odlišné od dokumentace předané objednatel;
- e) dojde ke změně sazby DPH.

4. V případě změn u prací, které jsou obsaženy v položkovém rozpočtu, bude změna ceny odvozena s použitím jednotkové ceny dané práce v položkovém rozpočtu.

5. V případě dodatečných prací, které nejsou v položkovém rozpočtu uvedeny, bude jejich jednotková cena odvozena z cenové soustavy RTS, a.s. v aktuální cenové hladině.

Článek VI.

Platební podmínky

1. Cena díla bude objednatel hrazena průběžně na základě faktur – daňových dokladů (dále jen „**faktur**“), vystavovaných zhotovitelem v měsíčním intervalu. Fakturovány budou práce provedené za příslušný kalendářní měsíc provádění díla, zjištěné (vykázané) k poslednímu dni každého měsíce (tento den je datem uskutečnění zdanitelného plnění). Zhotovitel předloží objednateli nejpozději do 5 pracovních dnů následujícího měsíce oceněný soupis stavebních prací, dodávek a služeb provedených za uplynulý měsíc. Objednatel je povinen provést kontrolu předloženého oceněného soupisu a vrátit jej zhotoviteli (se svým stanoviskem) nejpozději do 4 pracovních dnů ode dne jeho obdržení.

2. Po odsouhlasení oceněného měsíčního soupisu provedených stavebních prací dodávek a služeb objednatel zhotovitel vystaví a doručí objednateli nejpozději do 12. dne měsíce následujícího po dni uskutečnění zdanitelného plnění fakturu.

3. Faktury zhotovitele musí formou a obsahem odpovídat Zákonu č. 563/1991 Sb. o účetnictví, Zákonu č. 235/2004 Sb. o dani z přidané hodnoty (mít náležitosti daňového dokladu), přičemž musí obsahovat:

- a) označení daňového dokladu a jeho pořadové číslo,
- b) identifikační údaje objednatele (vč. IČ, DIČ a údaje o zápisu v OR nebo jiné evidenci),
- c) identifikační údaje zhotovitele (vč. IČ, DIČ a údaje o zápisu v OR nebo jiné evidenci),
- d) označení uzavřené smlouvy (číslo, datum),
- e) označení banky a číslo účtu, na který má být úhrada provedena,
- f) popis a rozsah předmětu plnění,
- g) datum vystavení a odeslání faktury,
- h) datum uskutečnění zdanitelného plnění,
- i) datum splatnosti,
- j) výši částky bez DPH a včetně DPH celkem,
- k) případné částky odpočitatelné od celkové fakturované sumy pro účely zjištění částky k proplacení,
- l) částku k proplacení,
- m) jméno a podpis oprávněné osoby.

Nedílnou součástí faktury (její přílohou) musí být odsouhlasený oceněný soupis provedených prací, dodávek a služeb podle odst. 1.

4. Objednatel je povinen zaplatit fakturu ve lhůtě splatnosti, která se sjednává na 30 dnů ode dne následujícího po dni doručení faktury. Objednatel není v prodlení, uhradí-li fakturu do 30 dnů ode dne následujícího po dni doručení faktury, ale tato úhrada bude provedena po termínu, který je na přijaté faktuře uveden jako datum splatnosti.

5. Objednatel je oprávněn vrátit zhotoviteli vystavenou fakturu, jestliže neobsahuje náležitosti podle odst. 3. tohoto článku nebo údaje v ní obsažené (vč. přílohy) jsou věcně či cenově nesprávné. Objednatel je oprávněn před uplynutím lhůty splatnosti vrátit fakturu, pokud neobsahuje požadované náležitosti nebo obsahuje nesprávné cenové údaje. Uvedené se vztahuje i na nesprávné cenové, množstevní nebo kvalitativní údaje v soupisu provedených prací odsouhlaseném objednatelem. Oprávněným vrácením daňového dokladu – faktury, přestává běžet původní lhůta splatnosti. Opravená nebo přepracovaná faktura bude opatřena novou lhůtou splatnosti ne kratší než 15 dnů. V případě vrácení faktury v souladu s oprávněním objednatele podle tohoto odstavce není objednatel v prodlení.

6. Peněžitý závazek (dluh) objednatele se považuje za splněný v den, kdy je dlužná částka odepsána z bankovního účtu objednatele. Jestliže dojde z důvodů na straně banky k prodlení s proveditelnou platbou faktury, není objednatel po tuto dobu v prodlení se zaplacením příslušné částky.

7. Objednatel nebude poskytovat zhotoviteli zálohové platby.

8. Objednatel je povinen hradit měsíční faktury vystavené zhotovitelem až do dosažení 90 % celkové ceny díla bez DPH. Proplacení zbývajících 10 % z ceny díla (zádržné pro zajištění závazku za řádné dokončení díla ve sjednaném termínu) bude vázáno na předání a převzetí dokončeného díla a odstranění případných drobných vad vážnoucích na díle k datu jeho předání a převzetí. Objednatel uvolní zádržné nejpozději do 15 dnů od data předání a převzetí dokončeného díla bez vad, nebo do 15 dnů od data odstranění drobných vad vážnoucích na díle k datu jeho předání a převzetí.

9. Prodlení objednatele s úhradou dlužné částky delší jak 90 dnů se považuje za podstatné porušení smlouvy.

10. Zhotovitel je povinen v souladu se zákonem č. 320/2001 Sb. o finanční kontrole, ve znění pozdějších předpisů umožnit výkon kontroly všech dokladů vztahujících se k realizaci předmětu plnění veřejné zakázky.

11. Zhotovitel je povinen zajistit řádné a včasné plnění finančních závazků svým poddodavatelům, kdy za řádné a včasné plnění se považuje plné uhrazení (vyjma sjednané pozastávky) poddodavatelem vystavených a doručených faktur za plnění poskytnutá k plnění veřejné zakázky, a to vždy do 5 pracovních dnů od obdržení platby ze strany objednatele za konkrétní plnění. Zhotovitel se zavazuje přenést totožnou povinnost do dalších úrovní dodavatelského řetězce a zavázat své poddodavatele k plnění a šíření této povinnosti též do nižších úrovní dodavatelského řetězce. Objednatel je oprávněn požadovat předložení smlouvy uzavřené mezi zhotovitelem a jeho poddodavatelem k nahlédnutí.

Článek VII.

Staveniště a zařízení staveniště

1. Zhotovitel je povinen užívat staveniště jen pro účely související s prováděním díla a při užívání staveniště je povinen dodržovat veškeré právní předpisy souvisejících s předmětem plnění dle této smlouvy.

2. Stavební práce budou prováděny z části za nepřerušeno provozu uživatele objektu. Zhotovitel je povinen po celou dobu realizace díla zachovat bezpečný přístup osob do objektu. Prostor prováděných prací, včetně transportních tras stavebního materiálu, bude provozním nebo stavebně bezpečnostním opatřením oddělen od přístupových tras do objektu tak, aby nemohlo dojít k ohrožení bezpečnosti osob, pohybujících se v budově a v přístupových trasách k budově.

3. Zhotovitel je povinen dodržovat všechny podmínky správců nebo vlastníků sítí technické infrastruktury, předané mu objednatelem, a nese veškeré důsledky a škody vzniklé jejich nedodržením. Obdobně zhotovitel zajistí splnění podmínek vlastníka sousední parcely č. 360, nutných pro realizaci odvodnění lodžie, úpravu odvodnění střechy v uliční části objektu č.p.240 na p.č.360 a výstavbu lešení na pozemku p.č.360. Výpis podmínek vlastníka pozemku p.č. 360, jehož součástí je RD č.p.240 (nemovitosti zčásti dotčené realizací předmětu díla):

- *Projekt lešení zajistí zhotovitel stavby nebo jeho subdodavatel s tím, že autorem bude osoba s potřebným oprávněním. Totéž se týká i samotné montáže a demontáže lešení.*
- *Před montáží lešení bude pořízena fotopasportizace dotčených částí mého pozemku a objektu.*
- *Zhotovitel stavby bude povinen uvést dotčené části mého pozemku a objektu do původního stavu, tj. stavu před realizací oprav. Zhotovitel stavby bude pojištěn a veškeré případné škody uhradí.*
- *Lešení na dvoře mého pozemku bude oploceno.*
- *Bude platit zákaz vstupu i pohybu osob ve třetích prostorách. Dělníci se budou pohybovat výhradně po lešení, na které bude přístup z pozemku stavebníka, příp. z veřejných ploch a prostranství.*

- Bude proplacen zábor potřebné plochy mého pozemku. Cena za zábor bude respektovat cenu obvyklou, kterou za zábor veřejných prostorů účtuje MěÚ Mikulov ostatním subjektům.
- Oprava fasády nad mojí střechou a pozemkem bude naplánována tak, aby probíhala mimo hlavní sezónu, tj. v období říjen-březen. Termín bude upřesněn po společné dohodě obou stran.
- V souvislosti s výše uvedeným bude součástí podmínek pro zadávací výběrové řízení mimo jiné následující:
 - zhotovitel stavby musí mít zřízeno pojištění proti škodám způsobeným při provádění stavby,
 - před začátkem stavby bude provedena fotopasportizace okolí stavby,
 - při realizaci stavby bude platit zákaz pohybu ve třetích prostorách.

Předpokládané náklady na zábor části pozemku p.č. 360 jsou zahrnuty ve smluvním rozpočtu.

5. Zařízení staveniště zabezpečuje zhotovitel v souladu se svými potřebami s respektováním požadavků a podmínek uvedených v předané projektové dokumentaci a v příslušných rozhodnutích, předaných mu objednatelem. Zhotovitel zajistí v přiměřeném rozsahu, v rámci zařízení staveniště, podmínky pro výkon funkce autorského dozoru projektanta, technického dozoru stavebníka a činnost koordinátora bezpečnosti a ochrany zdraví při práci na staveništi.

6. Jako součást zařízení staveniště zajistí zhotovitel i připojení na odběrná místa potřebných médií určená objednatelem a jejich rozvod po staveništi. Zhotovitel je povinen zabezpečit samostatná měřicí místa a náklady na jím spotřebované energie uhradit (jako součást ceny díla).

7. Zhotovitel je povinen udržovat na převzatém staveništi pořádek a čistotu a průběžně ze staveniště odstraňovat odpady a nečistoty vzniklé jeho pracemi. Lešení bude po celou dobu realizace díla kryto ochrannými sítěmi.

8. Zhotovitel odstraní zařízení staveniště a vyklidí staveniště nejpozději do 15 dnů ode dne předání a převzetí díla, pokud v zápise o předání a převzetí díla není dohodnuto jinak (zejména z důvodu potřeby ponechání zařízení, nutných pro provedení odstranění vad a nedodělků zjištěných při předání a převzetí díla). Nevyklidí-li zhotovitel staveniště ve sjednaném termínu, je objednatel oprávněn zabezpečit vyklizení staveniště třetí osobou; náklady s tím spojené uhradí zhotovitel ve lhůtě do 15 dnů od jejich vyúčtování objednatelem.

Článek VIII.

Provádění díla

1. Při provádění díla postupuje zhotovitel samostatně. Zavazuje se však respektovat upozornění a pokyny objednatele, týkající se možného porušování smluvních povinností zhotovitele při provádění díla.

2. Zhotovitel je povinen bez zbytečného odkladu upozornit objednatele na nevhodnou povahu věcí od něj převzatých nebo pokynů mu objednatelem k provedení díla daných, jestliže zhotovitel mohl tuto nevhodnost zjistit při vynaložení odborné péče. Zhotovitel, jako odborně způsobilá osoba, je povinen zkontrolovat technickou část předané dokumentace nejpozději před zahájením prací na příslušné části

díla a upozornit objednatele bez zbytečného odkladu na zjištěné zjevné vady a nedostatky. Touto kontrolou není dotčena odpovědnost objednatele za správnost předané dokumentace. Případný soupis zjištěných vad a nedostatků předané dokumentace včetně návrhu na jejich odstranění a dopadem na cenu díla zhotovitel předá objednateli.

3. Veškeré odborné práce podle této smlouvy musí vykonávat pracovníci zhotovitele nebo jeho poddodavatelé, kteří mají příslušnou kvalifikaci. Zhotovitel na vyžádání objednatele předloží bezodkladně (nejpozději do 3 pracovních dnů) doklad o kvalifikaci pracovníků provádějících odborné práce.

Zhotovitel při zahájení stavby určí osobu stavbyvedoucího, která zabezpečuje odborné vedení stavby a má pro tuto činnost oprávnění podle zákona č. 360/1992 Sb., ve znění pozdějších předpisů. Zajistí, aby jméno a příjmení stavbyvedoucího bylo uvedeno v protokolu o předání a převzetí staveniště a bylo zapsáno do stavebního deníku s rozsahem jeho oprávnění a odpovědnosti. V případě personální změny ve výkonu této funkce zabezpečí zhotovitel bez zbytečného odkladu příslušnou změnu tohoto zápisu. Zhotovitel je povinen průběžně předávat objednateli reálný seznam všech svých poddodavatelů, včetně údajů o jejich podílu na akci. Změnit poddodavatele, prostřednictvím kterého zhotovitel prokazoval ve výběrovém řízení splnění kvalifikace, je možné jen ve výjimečných případech a se souhlasem objednatele. Nový poddodavatel musí splňovat kvalifikaci minimálně v rozsahu, v jakém byla prokázána ve výběrovém řízení.

Pokud zhotovitel neurčil osobu stavbyvedoucího, nebo do této funkce ustanovil osobu nemající pro tuto činnost oprávnění podle zákona č.360/1992 Sb., ve znění pozdějších předpisů, nebo nepředává objednateli reálný seznam všech svých poddodavatelů, je objednatel oprávněn pozastavit provádění díla a to až do doby sjednání nápravy ze strany zhotovitele. Tímto jednostranným úkonem objednatele není dotčen smluvní termín dokončení díla podle čl. IV této smlouvy.

4. Zhotovitel je povinen dodržovat příslušné právní předpisy a relevantní ustanovení českých technických norem přejímajících evropské normy.

5. Zhotovitel se zavazuje, že k provádění díla nepoužije materiály, které nemají požadovanou certifikaci ve smyslu zák. č. 22/1997 Sb. či předepsaný průvodní doklad, je-li to pro jejich použití nezbytné podle příslušných předpisů. Na vyzvání objednatele, nejpozději však při předání a převzetí díla, doloží soubor certifikátů, či jiných průvodních dokladů rozhodujících materiálů, užitých k provedení díla.

6. Zhotovitel při provádění díla provede potřebná opatření, která zamezí nežádoucím vlivům stavby na okolní prostředí (zejména na nemovitosti přiléhající ke staveništi) a je povinen dodržovat veškeré podmínky vyplývající z právních předpisů, řešících problematiku vlivu stavby na životní prostředí, problematiku odpadového hospodářství apod.

7. Zhotovitel je povinen zajistit na staveništi veškerá bezpečnostní a hygienická opatření a požární ochranu staveniště i prováděného díla, a to v rozsahu a způsobem stanoveným příslušnými právními předpisy. Odpovídá za bezpečnost a ochranu zdraví všech osob, které se s jeho vědomím na staveništi zdržují; je povinen zajistit jejich vybavení ochrannými pracovními pomůckami a zabezpečit provedení příslušných proškolení o bezpečnosti a ochraně zdraví při práci a o požární ochraně.

8. V prostoru provádění stavebních prací se mohou kromě zaměstnanců a poddodavatelů zhotovitele pohybovat pouze zástupci objednatele, osoby vykonávající technický a autorský dozor a koordinátor bezpečnosti práce - všichni při povinnosti dodržovat bezpečnostní pravidla a právní předpisy.

Zhotovitel je povinen umožnit výkon technického dozoru stavebníka, autorského dozoru projektanta a výkon činnosti koordinátora bezpečnosti a ochrany zdraví při práci na staveništi.

9. Zhotovitel je povinen vést ode dne předání a převzetí staveniště stavební deník, do kterého zapisuje skutečnosti předepsané stavebním zákonem a příslušnými prováděcími předpisy. Stavební deník bude po dobu provádění stavby uložen u zhotovitele. Zhotovitel je povinen umožnit objednateli, resp. jím pověřeným pracovníkům technického nebo autorského dozoru, příp. koordinátorovi bezpečnosti a ochrany zdraví při práci na staveništi kdykoliv do stavebního deníku nahlédnout, případně do něj činit záznamy. Povinnost vést stavební deník končí dnem dokončení stavby, resp. dnem odstranění vad stavby, resp. dnem odstranění vad a nedodělků z přejímacího řízení. Poté zhotovitel předá bez zbytečného odkladu originál stavebního deníku objednateli.

10. Objednatel nebo jím pověřená osoba vykonávající funkci technického dozoru jsou povinni se vyjadřovat k zápisům ve stavebním deníku, učiněným zhotovitelem, nejpozději do 5 pracovních dnů ode dne vzniku zápisu, jinak se má za to, že s uvedeným zápisem souhlasí. Nesouhlasí-li zhotovitel se zápisem, který učinil do stavebního deníku objednatel, jím pověřená osoba vykonávající funkci technického dozoru, nebo jiné osoby působící na stavbě na straně objednatele a mající oprávnění k zápisům do stavebního deníku (např. autorský dozor, koordinátor bezpečnosti a ochrany zdraví při práci na staveništi), musí k tomuto zápisu připojit své stanovisko nejpozději do 5 pracovních dnů ode dne vzniku zápisu, jinak se má za to, že se zápisem souhlasí.

11. Objednatel nebo jím pověřená osoba vykonávající funkci technického dozoru jsou oprávněni kontrolovat provádění díla. Zjistí-li, že zhotovitel provádí dílo v rozporu s povinnostmi vyplývajícími z této smlouvy nebo z obecně závazných předpisů, jsou oprávněni písemně požadovat, aby zhotovitel dílo prováděl řádným způsobem a odstranil nedostatky vzniklé vadným prováděním díla. Neučiní-li tak zhotovitel ani v dodatečně lhůtě 30 dnů od data obdržení písemného požadavku na sjednání nápravy, jedná se o hrubé porušení jeho povinnosti, které opravňuje objednatele k odstoupení od smlouvy.

12. Zhotovitel je povinen vyzvat objednatele zápisem ve stavebním deníku (nebo jinou prokazatelnou formou) nejméně 3 pracovní dny předem ke kontrole a prověření prací, které v dalším postupu budou zakryty nebo se stanou nepřístupnými. Neučiní-li tak, je povinen na žádost objednatele práce na svůj náklad odkrýt. Pokud se objednatel ke kontrole přes včasné vyzvání nedostaví, je zhotovitel oprávněn předmětné práce zakrýt. Bude-li objednatel v tomto případě dodatečně požadovat jejich odkrytí, je zhotovitel povinen odkrytí provést na náklady objednatele. Pokud se však zjistí, že práce nebyly řádně provedeny, nese veškeré náklady spojené s odkrytím prací, opravou vadného stavu a následným zakrytím zhotovitel.

13. Minimálně jednou za čtrnáct dní bude za účelem kontroly průběhu provádění díla objednatel organizovat kontrolní dny za účasti zhotovitele a jím pověřených pracovníků a dále technického a autorského dozoru, či jiných osob, působících při výstavbě pro objednatele ve smyslu příslušných právních předpisů (např. koordinátor bezpečnosti a ochrany zdraví při práci na staveništi). Konání kontrolního dne je povinen objednatel oznámit nejméně 5 pracovních dnů předem. Z kontrolního dne pořizuje objednatel zápis, který předá všem zúčastněným.

14. Zhotovitel je povinen se účastnit případných kontrolních prohlídek stavby ve smyslu ustanovení § 133 a násl. stavebního zákona, podle dohody s objednatel k nim vytvořit podmínky a zajistit potřebné podklady a spolupráci.

15. Zjistí-li zhotovitel při provádění prací nepředvídané historické nálezy, je povinen neprodleně oznámit nález objednateli a zároveň učinit opatření nezbytná k tomu, aby nález nebyl poškozen nebo zničen, a v nezbytném rozsahu přerušit práce. Objednatel je povinen rozhodnout o dalším postupu, a to písemně a bez zbytečného odkladu, přičemž budou respektovány podmínky stanovené stavebním úřadem.

16. Nebezpečí škody na díle nese po dobu jeho provádění zhotovitel. Přechod vlastnického práva ke zhotovovanému dílu na vlastníka stávajících nemovitých věcí (Jihomoravský kraj) se řídí ustanovením § 2599 odst. 2 občanského zákoníku. Nebezpečí škody na díle přechází na objednatele dnem protokolárního předání a převzetí dokončeného díla.

17. Zhotovitel je povinen před zahájením prací na zhotovování stavby dle této smlouvy stavbu pojistit proti všem možným rizikům, zejména proti živlům a krádeži, a to až do výše sjednané ceny stavby dle této smlouvy. Doklady o pojištění je povinen předložit objednateli nejpozději ke dni předání prostoru staveniště stavby. Uvedená pojistná smlouva bude platná a účinná po celou dobu trvání této smlouvy, jakož i po celou dobu trvání závazků z této smlouvy vyplývajících.

Zhotovitel se zavazuje, že po celou dobu provádění stavby podle této smlouvy bude mít sjednané pojištění odpovědnosti za škodu způsobenou svou činností s jednorázovým pojistným plněním za jednu pojistnou událost nejméně ve výši hodnoty sjednané ceny díla včetně DPH dle této smlouvy. Ověřená kopie dokladu prokazujícího uzavření pojistné smlouvy mezi pojišťovnou a zhotovitelem v postavení pojištěného na pojištění rizik podle tohoto odstavce je zhotovitel povinen předložit objednateli nejpozději k datu předání a převzetí prostoru staveniště stavby. Uvedená pojistná smlouva bude platná a účinná po celou dobu trvání této smlouvy, jakož i po celou dobu trvání závazků z této smlouvy vyplývajících.

Porušení povinnosti zhotovitele dle předcházejících odstavců tohoto článku se považuje za podstatné porušení smlouvy na straně zhotovitele.

Zhotovitel je dále povinen zabezpečit:

- Pojištění všech svých osob pohybujících se po staveništi proti úrazu.
- Smluvní závazek poddodavatelů, že budou mít sjednáno pojištění odpovědnosti za škodu způsobenou jejich činností při realizaci poddodávky s pojistným plnění alespoň ve sjednané ceně poddodávky.
- Vymáhání plnění závazků poddodavatelů.

Při vzniku pojistné události zabezpečuje veškeré úkony vůči pojistiteli zhotovitel.

Náklady na pojištění nese zhotovitel a má je zahrnuty ve sjednané ceně stavby dle této smlouvy.

18. Výměna oken bude prováděna postupně po dílčích pracovních úsecích. Velikost jednotlivých pracovních úseků je dána provozními možnostmi objednatele, vycházejícími z nutnosti zajistit ve zbývajících částech objektu vlastní provozní činnost. V rámci jednoho pracovního úseku objednatel pro výměnu oken uvolní maximálně polovinu jednoho podlaží. Přechod zhotovitele do dalšího pracovního úseku objednatel zhotoviteli umožní až po převzetí stavebně dokončeného úseku předchozího (bez maleb vnitřních okenních ostění). Malby ostění budou provedeny až po vyschnutí omítek. Postup realizace díla po jednotlivých pracovních úsecích je předmětem harmonogramu prací, který je přílohou č.2 této smlouvy o dílo.

19. Zhotovitel bere na vědomí, že dle Nařízení Rady (EU) 2022/576 ze dne 8. dubna 2022, kterým se mění nařízení (EU) č. 833/2014 o omezujících opatřeních vzhledem k činnostem Ruská destabilizujícím situaci na Ukrajině, je zakázáno plnit veřejné zakázky

- a) jakýmkoliv ruským státním příslušníkům, fyzickým či právnickým osobám, subjektům či orgánům se sídlem v Rusku,
- b) právnickým osobám, subjektům nebo orgánům, které jsou z více než 50 % přímo či nepřímo vlastněny některým ze subjektů uvedených v písmeni a), nebo
- c) fyzickým nebo právnickým osobám, subjektům nebo orgánům jednajícím jménem nebo na pokyn některého ze subjektů uvedených v písmenech a) nebo b).

Totéž platí pro všechny poddodavatele, dodavatele nebo subjekty, kteří se podílí na plnění předmětné veřejné zakázky více než 10 % hodnoty této zakázky.

Nerespektování výše uvedeného Nařízení Rady ze strany zhotovitele bude objednatelem považováno za podstatné porušení smlouvy bránící jejímu řádnému plnění.

Článek IX.

Předání a převzetí díla, užívání stavby

1. Zhotovitel písemně oznámí objednateli nejpozději 10 dnů předem, kdy bude dílo dokončeno a připraveno k odevzdání, a současně vyzve objednatele k převzetí díla.
2. Objednatel se zavazuje nejpozději k datu stanoveném zhotovitelem podle odst. 1 tohoto článku zahájit řízení o předání a převzetí celého díla (dále též přejímací řízení), řádně v něm pokračovat a dokončené dílo převzít.
3. Plnění předmětu smlouvy se považuje za předané a převzaté, pokud objednatel po vyklizení staveniště převezme od zhotovitele dokončenou stavbu bez veškerých vad a nedodělků (tzn. bez vad a nedodělků bránících užívání) včetně dokumentace skutečného provedení stavby.
4. Místem předání a převzetí předmětu plnění smlouvy je místo provádění díla.
5. Objednatel je povinen k předání a převzetí předmětu plnění smlouvy přizvat osoby vykonávající AD.
6. Objednatel je oprávněn přizvat k předání a převzetí předmětu plnění smlouvy i jiné osoby, jejichž účast pokládá za nezbytnou (např. znalce, zástupce poddodavatelů apod.).
7. Zhotovitel je povinen připravit a doložit v rámci přejímacího řízení doklady, odpovídající povaze díla, dokumentující jeho řádné provedení:
 - a) dokumentaci skutečného provedení díla ve dvou vyhotoveních,
 - b) zápisy a osvědčení o provedených zkouškách použitých materiálů,
 - c) výsledky prověření prací a konstrukcí v průběhu provádění díla zakrytých, včetně příslušných zápisů a dokladů,
 - d) originál stavebního deníku,
 - e) ostatní doklady stanovené právními předpisy a technickými normami.

Nedoloží-li zhotovitel sjednané doklady, nepovažuje se dílo za dokončené a schopné předání.

8. O průběhu přejímacího řízení pořídí smluvní strany oboustranně podepsaný zápis, ve kterém mj. uvedou:

- a) údaje o zhotoviteli, o poddodavatelích zhotovitele a objednateli,
- b) stručný popis díla, které je předmětem předání a převzetí,
- c) zhodnocení jakosti provedeného díla,
- d) dohodu o způsobu a termínu vyklizení staveniště,
- e) seznam předaných dokladů a dokumentace,
- f) seznam případných drobných vad s termínem jejich odstranění
- g) prohlášení objednatele, zda dílo přijímá,
- h) soupis nákladů na dílo,
- ch) dohodu obsahující ujednání o termínu, od kterého začíná běžet záruční lhůta díla.

9.. Objednatel převezme dokončené dílo, pouze je-li bez jakýchkoliv vad a nedodělků, příp. na něm vážnou pouze ojedinělé drobné vady, které samy o sobě ani ve spojení s jinými nebrání užívání stavby funkčně nebo esteticky, ani její užívání podstatným způsobem neomezují.

10. Pokud se při přijímacím řízení prokáže, že dílo není dokončeno nebo že není ve stavu schopném předání a převzetí, objednatel dílo nepřevzme a v zápise uvede důvody odmítnutí převzetí díla. Po odstranění nedostatků, pro které dílo nebylo převzato, zhotovitel vyzve objednatele k opakovanému přijímacímu řízení, přičemž je povinen uhradit objednateli veškeré náklady jemu vzniklé při neúspěšném přijímacím řízení.

Článek X.

Odpovědnost za vady díla, záruční doba

1. Zhotovitel odpovídá za vady, jež má dílo v době jeho předání a převzetí, a dále za vady díla zjištěné po dobu záruční lhůty, pokud byly způsobeny porušením jeho povinností.
2. Zhotovitel neodpovídá za vady díla, které byly způsobeny objednatelem, třetí osobou nebo vyšší mocí, případně běžným opotřebením.
3. Zhotovitel neodpovídá za vady díla, jestliže tyto vady byly způsobeny použitím podkladů předaných mu objednatelem nebo dodržením jeho nevhodných pokynů v případě, že zhotovitel ani při vynaložení odborné péče nevhodnost těchto podkladů nebo pokynů nemohl zjistit, nebo na tuto skutečnost písemně upozornil a objednatel na jejich použití či dodržení trval.
4. Záruční lhůta zhotovitele na kvalitu díla se sjednává v délce 60 měsíců.
5. Běh záruční lhůty začíná dnem podpisu zápisu o předání a převzetí předmětné části díla. V případě, že objednatel řádně nabídnuté dílo v rozporu se svými povinnostmi nepřevzal, začíná záruční doba běžet dnem, kdy měl objednatel povinnost dílo převzít.
6. Záruční lhůta neběží po dobu, po kterou objednatel nemohl předmět díla užívat pro vady díla, za které zhotovitel odpovídá.
7. Pro ty části díla, které byly v důsledku oprávněné reklamace objednatele zhotovitelem opraveny, běží záruční lhůta opětovně ode dne provedení reklamační opravy, nejdéle však do doby uplynutí 12 měsíců od skončení záruky za celé dílo.

8. Objednatel je povinen vady díla písemně reklamovat u zhotovitele bez zbytečného odkladu po jejich zjištění. Reklamacce se považuje za včas uplatněnou, byla-li nejpozději v poslední den záruční lhůty doručena zhotoviteli.

9. V reklamaci musí být vady popsány a uvedeno, jak se projevují. Dále v reklamaci musí objednatel uvést, jakým způsobem požaduje sjednat nápravu. Objednatel je oprávněn požadovat buď odstranění vady opravou, je-li vada opravitelná, pokud opravitelná není, je oprávněn požadovat odstranění vady dodáním náhradního plnění, nebo přiměřenou slevu z ceny díla.

10. Zhotovitel je povinen nejpozději do 10 dnů po obdržení reklamace písemně oznámit objednateli, kdy reklamaci obdržel, zda ji uznává, jakou lhůtu navrhuje k odstranění vad nebo z jakých důvodů reklamaci neuznává. Pokud tak neučiní, má se za to, že reklamaci uznává.

11. Zhotovitel je povinen nastoupit neprodleně k odstranění oprávněně reklamované vady, nejpozději však do 15 dnů po obdržení reklamace, není-li dohodnuto jinak. Pokud tak neučiní, je povinen uhradit objednateli smluvní pokutu podle čl. XI. této smlouvy. V případě, že nedojde mezi objednatelem a zhotovitelem k dohodě o termínu odstranění oprávněně reklamované vady, platí, že vada bude odstraněna nejpozději ve lhůtě 30 dnů od termínu započetí oprav.

12. Nenastoupí-li zhotovitel k odstranění reklamované vady do 15 dnů po obdržení reklamace nebo v dohodnutém termínu, nebo neodstraní-li vadu ve lhůtě podle odst.11, je objednatel oprávněn pověřit odstraněním vady jinou odbornou právnickou nebo fyzickou osobu. Veškeré takto vzniklé náklady uhradí objednateli zhotovitel.

13. Objednatel je povinen umožnit pracovníkům zhotovitele přístup do prostor nezbytných pro odstranění vad a vytvořit podmínky pro jejich odstranění. Pokud tak neučiní, není zhotovitel v prodlení s termínem nastoupení k odstranění vady, ani s dohodnutým termínem pro odstranění vady.

14. O odstranění reklamované vady sepíše smluvní strany protokol, ve kterém objednatel potvrdí odstranění vady, nebo uvede důvody, pro které odmítá opravu převzít.

Článek XI.

Smluvní pokuty

1. V případě prodlení zhotovitele se splněním termínu dokončení díla sjednaného v čl. IV. odst. 1 této smlouvy zaplatí objednateli smluvní pokutu ve výši 0,1 % z celkové ceny díla (bez DPH) za každý i započatý den prodlení. Zhotovitel však není v prodlení v případě, že k němu došlo z důvodů okolností na straně objednatele, nebo při působení vyšší moci.

2. Neodstraní-li zhotovitel ve sjednaném termínu vadu ze zápisu z přejímacího řízení dokončeného díla, zaplatí objednateli smluvní pokutu ve výši 1 000,- Kč za každou reklamovanou vadu, u níž je v prodlení, a za každý den prodlení.

3. Neodstraní-li zhotovitel ve sjednaném termínu vadu reklamovanou v záruční době, zaplatí objednateli smluvní pokutu ve výši 1 000,- Kč za každou reklamovanou vadu, u níž je v prodlení, a za každý den prodlení.

4. Pokud zhotovitel nenastoupí k odstranění reklamované vady v termínu podle čl. X. odst. 11 nebo v termínu jinak dohodnutém, uhradí objednateli smluvní pokutu ve výši 1 000,- Kč za každý den prodlení.
5. Pokud zhotovitel nevyklidí staveniště ve sjednaném termínu, a není-li sjednán, pak ve lhůtě do 15 dnů od termínu předání a převzetí díla, je povinen zaplatit objednateli smluvní pokutu ve výši 1 000,- Kč za každý započatý den prodlení.
6. V případě prodlení objednatele se zaplacením faktury, u níž byly fakturované práce odsouhlaseny v souladu s ustanovením čl. VI odst.2, je zhotovitel oprávněn požadovat po objednateli za každý den prodlení smluvní pokutu ve výši 0,1% z částky, s níž je objednatel v prodlení.
7. Smluvní pokutu vyúčtuje oprávněná strana straně povinné písemnou formou. Ve vyúčtování musí být uvedeno porušení povinnosti strany povinné, ustanovení smlouvy, které k vyúčtování smluvní pokuty opravňuje, a způsob výpočtu celkové výše smluvní pokuty.
8. Strana povinná uhradí straně oprávněné vyúčtovanou smluvní pokutu nejpozději do 30 dnů od dne obdržení příslušného vyúčtování.
9. V případě porušení předpisů týkajících se BOZP (zejména zákona č. 309/2006 Sb., stavebního zákona, nařízení vlády č. 591/2006 Sb., o bližších minimálních požadavcích na bezpečnost a ochranu zdraví při práci na staveništích a zákona č. 262/2006 Sb., zákoník práce, ve znění pozdějších předpisů) kteroukoliv z osob vyskytujících se na staveništi je zhotovitel povinen zaplatit objednateli smluvní pokutu ve výši 2.000,- Kč za každý jednotlivý případ.
10. Zaplacením smluvní pokuty není dotčeno právo oprávněné strany na náhradu škody způsobené jí porušením povinnosti povinnou stranou, na niž se smluvní pokuta vztahuje, a to ve výši přesahující smluvní pokutu.

Článek XII.

Vyšší moc

1. Vyšší mocí se rozumí výjimečná událost nebo okolnost, která se vymyká kontrole smluvní strany, před níž se tato strana nemohla přiměřeně chránit před uzavřením smlouvy o dílo, které se strana nemůže účelně vyhnout nebo ji překonat a kterou nelze přičíst druhé straně.
2. Pokud se provedení předmětu díla nebo jeho částí za sjednaných podmínek stane z důsledků vzniku či působení vyšší moci nemožným, nebo tyto okolnosti plnění ztíží či jinak negativně ovlivní, strana, která se důvodů vyšší moci dovolává, vyzve druhou stranu ke změně smlouvy, nebo má za podmínek, uvedených v dalších odstavcích, právo od smlouvy odstoupit.
3. Pokud nedojde k dohodě o změně smlouvy, má strana, která se důvodně odvolala na vyšší moc, právo odstoupit od smlouvy. Účinnost odstoupení nastává v tomto případě dnem doručení oznámení o odstoupení druhé smluvní straně.

4. Zhotovitel se nemůže odvolávat na vyšší moc, pokud její účinky nastaly v době, ve které je zhotovitel v prodlení.

5. Důsledky z působení vyšší moci může každá smluvní strana uplatnit nejpozději do 30 dnů po zjištění vzniku vyšší moci.

Článek XIII.

Odstoupení od smlouvy

1. Nastanou-li u některé ze stran skutečnosti bránící řádnému plnění této smlouvy, je povinna to bez zbytečného odkladu oznámit druhé straně a vyvolat jednání oprávněných zástupců smluvních stran.

2. Smluvní strany se dohodly, že od smlouvy lze odstoupit v těchto případech podstatného porušení smlouvy:

a) prodlení zhotovitele s dokončením díla z důvodů ležících na jeho straně delší než 30 dnů,

b) nepředložení dokladů zhotovitele o pojištění odpovědnosti za škodu objednateli ani v dodatečně přiměřené lhůtě,

c) pokud zhotovitel provádí dílo v rozporu s povinnostmi vyplývajícími ze smlouvy nebo z obecně závazných předpisů, objednatel sjednání nápravy podle čl. VIII. odst. 11 této smlouvy požadoval a zhotovitel ani v dodatečně přiměřené lhůtě neodstranil nedostatky vzniklé tímto vadným prováděním, nebo po uplynutí této lhůty nepřestal dílo provádět nevhodným způsobem,

d) pokud zhotovitel neurčil osobu stavbyvedoucího, disponující oprávněním podle zákona č.360/1992 Sb., ve znění pozdějších předpisů, nebo provádí odborné práce pracovníky bez příslušné kvalifikace.

3. Oprávněná smluvní strana je povinna své odstoupení písemně oznámit druhé smluvní straně bez zbytečného odkladu poté, co se o porušení příslušné smluvní povinnosti dozvěděla. V oznámení o odstoupení od smlouvy musí být uveden důvod, pro který strana od smlouvy odstupuje s výslovným odvoláním na příslušné ustanovení smlouvy, které ji k takovému kroku opravňuje. Bez těchto náležitostí je odstoupení neplatné.

4. Smlouva zaniká dnem doručení oznámení o odstoupení druhé smluvní straně.

5. Odstoupí-li objednatel od smlouvy na základě ujednání z ní vyplývajících, sjednávají se povinnosti smluvních stran takto:

a) objednatel ve lhůtě dohodnuté se zhotovitelem převezme zpět staveniště,

b) objednatel umožní přístup zhotoviteli na staveniště, aby mohl provést veškeré potřebné náležitosti v souvislosti s ukončením prací,

c) zhotovitel do 15 dnů od data odstoupení od smlouvy vyhotoví soupis všech provedených prací a uskutečněných dodávek a služeb, oceněný podle způsobu, kterým byla stanovena cena díla,

d) zhotovitel oceněný soupis provedených prací, dodávek a služeb předá objednateli k odsouhlasení,

e) objednatel se vyjádří k oceněnému soupisu prací, dodávek a služeb nejpozději do 5 dnů od jeho obdržení,

- f) zhotovitel vyzve objednatele k převzetí provedených prací na stavbě,
- g) objednatel je povinen do 15 dnů od obdržení vyzvání zahájit přebírání prací a sepsat zápis o předání a převzetí, podepsaný oprávněnými zástupci obou stran,
- h) zhotovitel odveze svůj nezabudovaný nevyúčtovaný materiál a zařízení a vyklidí staveniště nejpozději do 15 dnů po předání a převzetí prací objednatelem podle písm. g) tohoto bodu,
- i) zhotovitel provede (s použitím oceněného soupisu prací, dodávek a služeb, zpracovaného a odsouhlaseného podle předchozích ustanovení tohoto odstavce) finanční vyčíslení všech provedených prací, dodávek a služeb, všech dosud vyúčtovaných prací, dodávek a služeb, popřípadě poskytnutých záloh a zpracuje konečnou fakturu, ve které budou uplatněny zbývající (dříve neuplatněné) finanční nároky vůči objednateli ke dni odstoupení od smlouvy,
- j) objednatel uhradí konečnou fakturu ve lhůtě splatnosti podle čl. VI. této smlouvy.

6. Výše uvedeným ujednáním není dotčeno právo na náhradu škody vzniklé porušením smlouvy.

Článek XIV.

Závěrečná ustanovení

1. Právní vztahy neupravené touto smlouvou se řídí příslušnými ustanoveními zákona č. 89/2012 Sb., Občanský zákoník, ve znění pozdějších předpisů. Smluvní strany se dále dohodly, že na jejich vztah upravený touto smlouvou se neujmou ustanovení § 1921, § 1963 odst. 1, § 1976, § 1978, § 2112, § 2595, § 2605 odst. 2, § 2606, § 2609, § 2611, § 2618, § 2620 odst. 2, § 2622, § 2629 odst. 1 a § 2630 odst. 1 občanského zákoníku.
2. Technický dozor u předmětné stavby nebude provádět zhotovitel ani osoba s ním propojená.
3. Objednatel na svůj náklad stanoví osobu koordinátora bezpečnosti práce.
3. Smluvní strany se dohodly, že případné spory, vzniklé ze závazků sjednaných touto smlouvou, budou řešit především vzájemnou dohodou. Spory nevyřešené dohodou budou rozhodovány příslušným obecným soudem.
4. Tuto smlouvu lze měnit jen vzájemnou dohodou smluvních stran, a to pouze formou písemných a číslovaných dodatků.
5. Tato smlouva se sepisuje ve 2 stejnopisech, z nichž každá smluvní strana obdrží po 1 vyhotovení.
6. Smluvní strany prohlašují, že toto je jejich svobodná, pravá a vážně míněná vůle uzavřít obchodní smlouvu, že si tuto smlouvu přečetly a s celým jejím obsahem souhlasí. Na důkaz toho připojují své podpisy.
7. Tato smlouva podléhá povinnosti zveřejnění dle zákona č. 340/2015 Sb., o zvláštních podmínkách účinnosti některých smluv, uveřejňování těchto smluv a o registru smluv (zákon o registru smluv). Smluvní strany se dohodly, že uveřejnění v registru smluv včetně uvedení metadat provede Objednatel, který současně zajistí, aby informace o uveřejnění této smlouvy byly zaslány druhé smluvní straně do její datové schránky.
8. Tato smlouva nabývá platnosti dnem jejího podpisu oběma smluvními stranami a účinnosti dnem uveřejnění v registru smluv.
9. Tato smlouva má 17 stran a 2 přílohy.

Přílohy:

- č. 1 – Položkový rozpočet (oceněný soupis stavebních prací, dodávek a služeb s výkazem výměr)
- č.2 – Harmonogram stavebních prací

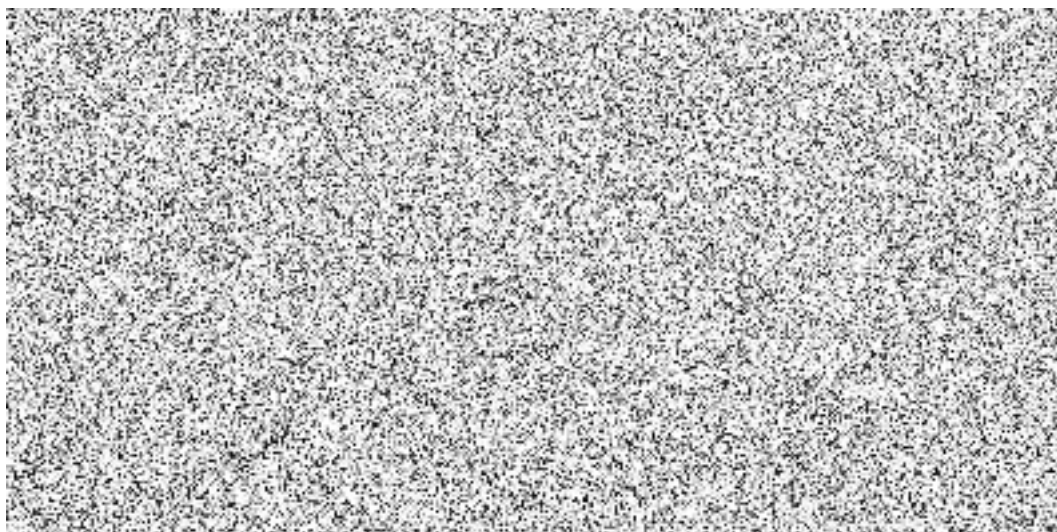

Soupis stavebních prací, dodávek a služeb

Stavba: **P-33-2021 Výměna oken a oprava fasády v DDM Mikulov**

Zadavatel

IČO:

DIČ:

Zhotovitel:

TOMERO s.r.o.
Hasičská 507/11
Vyškov 68201

IČO: **2560178**

DIČ: **CZ02560178**

Vypracoval:

Rozpis ceny

Celkem

HSV			3 213 347,83
PSV			2 577 930,04
MON			48 432,00
Vedlejší náklady			383 500,00
Ostatní náklady			458 096,88
Celkem			6 681 306,75

Rekapitulace daní

Základ pro sníženou DPH	15 %	0,00 CZK
Snížená DPH	15 %	0,00 CZK
Základ pro základní DPH	21 %	6 681 306,75 CZK
Základní DPH	21 %	1 403 074,42 CZK
Zaokrouhlení		0,00 CZK

Cena celkem s DPH

8 084 381,17 CZK

v _____ dne _____

Za zhotovitele

Za objednatele

Rekapitulace dílčích částí

Číslo	Název	Základ pro sníženou DPH	Základ pro základní DPH	DPH celkem	Cena celkem	%
-------	-------	-------------------------	-------------------------	------------	-------------	---

Stavební objekt				0,00		
SO 01	Domov dětí a mládeže	0,00	6 681 306,75	1 403 074,42	8 084 381,17	
01	Etapa I - severovýchodní fasáda	0,00	2 054 132,92	431 367,91	2 485 500,83	
02	Etapa II - severozápadní fasáda	0,00	1 186 113,81	249 083,90	1 435 197,71	
03	Etapa III - jihozápadní fasáda nad sousedním pozemkem	0,00	749 559,86	157 407,57	906 967,43	
04	Etapa IV - jihozápadní a jihovýchodní fasáda nad dvorní částí	0,00	1 470 840,25	308 876,45	1 779 716,70	
05	Etapa V - jihozápadní a jihovýchodní fasáda směrem k tělocvičně	0,00	612 176,51	128 557,07	740 733,58	
06	Etapa VI - výměna oken v 1PP - uliční část	0,00	295 798,22	62 117,63	357 915,85	
07	Etapa VII - střešní konstrukce nad bývalým vstupem	0,00	223 589,67	46 953,83	270 543,50	
08	Etapa VIII - oprava nadstřešní části komínů	0,00	89 095,51	18 710,06	107 805,57	
Celkem za stavbu		0,00	6 681 306,75	1 403 074,42	8 084 381,17	0

Rekapitulace dílů

Číslo	Název	Typ dílu			Celkem	%
3	Svislé a kompletní konstrukce	HSV			1 680,00	0
4	Vodorovné konstrukce	HSV			2 261,70	0
6	Úpravy povrchu, podlahy	HSV			67 886,10	1
61	Úpravy povrchů vnitřní	HSV			47 475,22	1
62	Úpravy povrchů vnější	HSV			1 001 998,74	15
63	Podlahy a podlahové konstrukce	HSV			4 644,81	0
900	HZS	HSV			618 000,00	9
94	Lešení a stavební výtahy	HSV			601 335,00	9
95	Dokončovací konstrukce na pozemních stavbách	HSV			22 414,50	0
96	Bourání konstrukcí	HSV			165 715,28	2
99	Staveništní přesun hmot	HSV			170 540,33	3

711	Izolace proti vodě	PSV			12 416,70	0
712	Povlakové krytiny	PSV			15 906,59	0
762	Konstrukce tesařské	PSV			35 214,74	1
764	Konstrukce klempířské	PSV			233 290,65	3
765	Krytiny tvrdé	PSV			89 501,54	1
766	Konstrukce truhlářské	PSV			1 976 529,50	30
767	Konstrukce zámečnické	PSV			114 342,45	2
771	Podlahy z dlaždic a obklady	PSV			43 003,43	1
783	Nátěry	PSV			26 682,97	0
784	Malby	PSV			31 041,47	0
M65	Elektroinstalace a veřejné osvětlení	MON			48 432,00	1
D96	Přesuny suti a vybouraných hmot	PSU			509 396,15	8
VN	Vedlejší náklady	VN			383 500,00	6
ON	Ostatní náklady	ON			458 096,88	7
Cena celkem					6 681 306,75	100

Položkový soupis prací a dodávek

S:	P-33-2021	Výměna oken a oprava fasády v DDM Mikulov
O:	SO 01	Domov dětí a mládeže
R:	01	Etapa I - severovýchodní fasáda

P.č.	Číslo položky	Název položky	MJ	Množství	Cena / MJ	Celkem	Cenik	Cen. soustava / platnost
Díl: 6						28 701,95		
	1	612409991R00	Začištění omítek kolem oken, dveří a obkladů apod. maltou vápenou z interiéru i exteriéru :	m	337,67000	85,00	28 701,95	801-4 RTS 20/ II
			T01 : 2*9*(1,36+2*2,4)		110,88000			
			T02 : 2*9*(1,3+2*2,28)		105,48000			
			T03 : 2*9*(1,26+2*2,28)		104,76000			
			T21 : 2*(2*0,63+2*1,02)		6,60000			
			T26 : 1,73+2*4,11		9,95000			
Díl: 61						6 559,55	22 656,40	
	2	612425931R00	Omítka vápenná vnitřní ostění omítkou štukovou okenního nebo dveřního, z pomocného pracovního lešení o výšce podlahy do 1900 mm a pro zatížení do 1,5 kPa, oprava 50 % plochy omítek vnitřních ostění a nadpraží :	m2	34,85600	650,00	22 656,40	801-4 RTS 20/ II
			T01 : 7*(1,36+2*2,4)*0,36*0,5		7,76160			
			2*(1,36+2*2,4)*0,56*0,5		3,44960			
			T02 : 6*(1,3+2*2,28)*0,33*0,5		5,80140			
			3*(1,3+2*2,28)*0,53*0,5		4,65870			
			T03 : 6*(1,26+2*2,28)*0,33*0,5		5,76180			
			3*(1,26+2*2,28)*0,53*0,5		4,62690			
			T21 : (2*0,63+2*1,02)*0,79*0,5		1,30350			
			T26 : (1,73+2*4,11)*0,3*0,5		1,49250			
Díl: 62						4 467,96	285 611,67	
	3	6220991121R00	Zakryvání výplní vnějších otvorů z postaveného lešení s rámy a zárubněmi, zábradlí, předmětů oplechování apod., které se zřizují ještě před úpravami povrchu, před jejich znečištěním při úpravách povrchu nástřikem plastických (lepivých) maltovin	m2	89,66010	65,00	5 827,91	801-1 RTS 20/ II
			T01 : 9*1,36*2,4		29,37600			
			T02 : 9*1,3*2,28		26,67600			
			T03 : 9*1,26*2,28		25,85520			
			T21 : 0,63*1,02		0,64260			
			T26 : 1,73*4,11		7,11030			
	4	622421144R00	Omítka vnější stěn vápenné nebo vápenocementové štukové, , složitost 3	m2	56,23000	650,00	36 549,50	801-1 RTS 20/ II
			STRUKTUROVANÉ OMÍTKY : plocha viz D.1.1.21 : 56,23		56,23000			
	5	622422521R00	Oprava vnějších omítek vápenných a vápenocementových štukových, stupeň členitosti 1 a 2, v množství opravované plochy přes 40 do 50 %, s barvením na 100% opravované plochy, bez nákladů na umělecké dekorace fasád	m2	22,35600	250,00	5 589,00	801-4 RTS 20/ II
			bez otlučení vadných míst Včetně barvení vždy celé plochy (100%), s výjimkou položek oprav omítek drásaných. ostění a nadpraží otvorů :					
			T01 : 9*(1,36+2*2,4)*0,1		5,54400			
			T02 : 9*(1,3+2*2,28)*0,1		5,27400			
			T03 : 9*(1,26+2*2,28)*0,1		5,23800			
			T21 : (2*0,63+2*1,02)*0,1		0,33000			
			T26 : (1,73+2*4,11)*0,6		5,97000			
	6	622425621R00	Oprava vnějších omítek vápenných a vápenocementových štukových, stupeň členitosti 5, v množství opravované plochy přes 50 do 65 %, s barvením na 100% opravované plochy, bez nákladů na umělecké dekorace fasád	m2	296,50000	290,00	85 985,00	801-4 RTS 20/ II
			bez otlučení vadných míst Včetně barvení vždy celé plochy (100%), s výjimkou položek oprav omítek drásaných. Při opravě všech zdobných prvků fasády bude přesně dodržena jejich původní profílace : Chybějící části budou doplněny, trhliny v omítkách budou řádně zapraveny, : aktivní prvky zbarveny druhotných zásahů, které by vedly k deformaci plastických detailů. :					
			plocha viz D.1.1.21 : 296,5		296,50000			
	7	622471317RS7	Nátěry a nástřiky vnějších stěn a pilířů základním a krycím nátěrem (nebo přestřikem povrchu) hmota silikátová, složitost 1 ÷ 2, Penetrace + 2 x krycí nátěr. Penetrace + 2 x krycí nátěr. ostění a nadpraží :	m2	22,35600	270,00	6 036,12	801-1 RTS 20/ II
			Odkaz na mn. položky pořadí 5 : 22,35600		22,35600			
	8	622471318RS7	Nátěry a nástřiky vnějších stěn a pilířů základním a krycím nátěrem (nebo přestřikem povrchu) hmota silikátová, složitost 3 ÷ 4, Penetrace + 2 x krycí nátěr. Penetrace + 2 x krycí nátěr. strukturované omítky :	m2	56,23000	310,00	17 431,30	801-1 RTS 20/ II
			Odkaz na mn. položky pořadí 4 : 56,23000		56,23000			
	9	622471319RS7	Nátěry a nástřiky vnějších stěn a pilířů základním a krycím nátěrem (nebo přestřikem povrchu) hmota silikátová, složitost 5, Penetrace + 2 x krycí nátěr. Penetrace + 2 x krycí nátěr. zdobné omítky :	m2	296,50000	360,00	106 740,00	801-1 RTS 20/ II

Položkový soupis prací a dodávek

S:	P-33-2021	Výměna oken a oprava fasády v DDM Mikulov
O:	SO 01	Domov dětí a mládeže
R:	01	Etapa I - severovýchodní fasáda

P.č.	Číslo položky	Název položky	MJ	Množství	Cena / MJ	Celkem	Cenik	Cen. soustava / platnost
		Odkaz na mn. položky pořadí 6 : 296,50000			296,50000			
10	622904212R00	Očištění fasád od organických nečistot, složitost fasády 1 - 2 ostění a nadpraží (50 %) : Odkaz na mn. položky pořadí 5 : 22,35600*0,5	m2	11,17800	130,00	1 453,14	801-1	RTS 20/ II
		Odkaz na mn. položky pořadí 6 : 296,50000*0,35			103,77500			
11	622904215R00	Očištění fasád od organických nečistot, složitost fasády 3 - 5 zdobné omítky (35 %) : Odkaz na mn. položky pořadí 6 : 296,50000*0,35	m2	103,77500	170,00	17 641,75	801-1	RTS 20/ II
12	62-001	Lokální oprava pískovcového ostění dveří u hlavního vstupu, vč. potřebného materiálu hlavní vstup do budovy - ostění : (0,1+0,17)*0,3+(0,1+0,17)*0,6	m2	0,24300	650,00	157,95		Vlastní
13	913 R00	Hzs - Stavební dělník demontáž a zpětná montáž vč. montážního materiálu : držák vlnky : 1,0 další drobné prvky : 1,0 demontáž a likvidace : držák vlnky : 2,0	h	4,00000	550,00	2 200,00	Prav.M	RTS 20/ II
					1,00000			
					1,00000			
					2,00000			
Díl: 900	HZS				369,99	156 000,00		
14	913 RX	HZS - Průběžný úklid předpoklad 2 uklízečky 3 hodiny denně po dobu 8 týdnů : 2*3*5*8	h	240,00000	650,00	156 000,00		Vlastní
					240,00000			
Díl: 94	Lešení a stavební výtahy				157,00	151 032,42		
15	941941032R00	Montáž lešení lehkého pracovního řadového s podlahami šířky od 0,80 do 1,00 m, výšky přes 10 do 30 m včetně kotvení Včetně kotvení lešení. (1,0+3,22)*(6,19-1,8) (9,73+9,97+1,0)*(15,06-1,8) 11,0*(18,21-1,8)	m2	473,51780	85,00	40 249,01	800-3	RTS 20/ II
					18,52580			
					274,48200			
					180,51000			
16	941941192R00	Montáž lešení lehkého pracovního řadového s podlahami příplatek za každý další i započatý měsíc použití lešení šířky šířky od 0,80 do 1,00 m a výšky přes 10 do 30 m včetně kotvení předp. další 2 měsíce : Odkaz na mn. položky pořadí 15 : 473,51780*2	m2	947,03560	25,00	23 675,89	800-3	RTS 20/ II
					947,03560			
17	941941832R00	Demontáž lešení lehkého řadového s podlahami šířky od 0,8 do 1 m, výšky přes 10 do 30 m	m2	473,51780	65,00	30 778,66	800-3	RTS 20/ II
		Odkaz na mn. položky pořadí 15 : 473,51780			473,51780			
18	944944011R00	Montáž ochranné sítě z umělých vláken Odkaz na mn. položky pořadí 15 : 473,51780	m2	473,51780	20,00	9 470,36	800-3	RTS 20/ II
					473,51780			
19	944944031R00	Montáž ochranné sítě příplatek k ceně za každý další i započatý měsíc použití ochranných sítí z umělých vláken předp. další 2 měsíce : Odkaz na mn. položky pořadí 15 : 473,51780*2	m2	947,03560	9,00	8 523,32	800-3	RTS 20/ II
					947,03560			
20	944944081R00	Demontáž ochranné sítě z umělých vláken Odkaz na mn. položky pořadí 15 : 473,51780	m2	473,51780	10,00	4 735,18	800-3	RTS 20/ II
					473,51780			
21	180256240500R	Výtah stavební osob. - nákladní NOV 1000 D 8 hod/den, 2 měsíce : 2*168	Sh	336,00000	100,00	33 600,00	STROJ	RTS 20/ II
					336,00000			
Díl: 96	Bourání konstrukcí				6 269,99	60 010,83		
22	968061112R00	Vyvěšení nebo zavěšení dřevěných křidel oken, plochy do 1,5 m2 oken, dveří a vrat, s uložení a opětovným zavěšením po provedení stavebních změn, T21 : 1	kus	1,00000	20,00	20,00	801-3	RTS 20/ II
					1,00000			
23	968061113R00	Vyvěšení nebo zavěšení dřevěných křidel oken, plochy přes 1,5 m2 oken, dveří a vrat, s uložení a opětovným zavěšením po provedení stavebních změn, T01 : 2*9 T02 : 2*9 T03 : 2*9	kus	54,00000	30,00	1 620,00	801-3	RTS 20/ II
					18,00000			
					18,00000			
					18,00000			
24	968061126R00	Vyvěšení nebo zavěšení dřevěných křidel dveří, plochy přes 2 m2 oken, dveří a vrat, s uložení a opětovným zavěšením po provedení stavebních změn, T26 : 2	kus	2,00000	45,00	90,00	801-3	RTS 20/ II
					2,00000			
25	968062356R00	Vybourání dřevěných rámu oken dvojitých nebo zdvojených, plochy do 4 m2 včetně pomocného lešení o výšce podlahy do 1900 mm a pro zatížení do 1,5 kPa (150 kg/m2), T01 : 9*1,36*2,4 T02 : 9*1,3*2,28 T03 : 9*1,26*2,28	m2	81,90720	220,00	18 019,58	801-3	RTS 20/ II
					29,37600			
					26,67600			
					25,85520			
26	968095001R00	Vybourání vnitřních parapetů dřevěných, šířky do 25 cm, T01 : 9*1,36 T02 : 9*1,3 T03 : 9*1,26	m	35,28000	55,00	1 940,40	801-3	RTS 20/ II
					12,24000			
					11,70000			
					11,34000			
27	978013161R00	Otlučení omítek vápenných nebo vápenocementových vnitřních s vyškraabáním spár, s očištěním zdíva stěn, v rozsahu do 50 % ostění a nadpraží oken (dopočet do 100 % plochy omítek odkazované položky) :	m2	69,71200	55,00	3 834,16	801-3	RTS 20/ II

Položkový soupis prací a dodávek

S:	P-33-2021	Výměna oken a oprava fasády v DDM Mikulov
O:	SO 01	Domov dětí a mládeže
R:	01	Etapa I - severovýchodní fasáda

P.č.	Číslo položky	Název položky	MJ	Množství	Cena / MJ	Celkem	Cenik	Gen. soustava / platnost
		Odkaz na mn. položky pořadí 2 : 34,85600*2			69,71200			
28	978015261R00	Otlučení omítek vápenných nebo vápenocementových vnějších s vyškraabáním spár, s očištěním zdiva 1. až 4. stupni složitosti, v rozsahu do 50 % ostění a nadpraží oken : Odkaz na mn. položky pořadí 5 : 22,35600	m2	22,35600	65,00	1 453,14	801-3	RTS 20/ II
29	978015291R00	Otlučení omítek vápenných nebo vápenocementových vnějších s vyškraabáním spár, s očištěním zdiva 1. až 4. stupni složitosti, v rozsahu do 100 % strukturované omítky : Odkaz na mn. položky pořadí 4 : 56,23000	m2	56,23000	75,00	4 217,25	801-3	RTS 20/ II
30	978015371R00	Otlučení omítek vápenných nebo vápenocementových vnějších s vyškraabáním spár, s očištěním zdiva 5. až 7. stupni složitosti, v rozsahu do 65 % Odkaz na mn. položky pořadí 6 : 296,50000	m2	296,50000	85,00	25 202,50	801-3	RTS 20/ II
31	978015391R00	Otlučení omítek vápenných nebo vápenocementových vnějších s vyškraabáním spár, s očištěním zdiva 5. až 7. stupni složitosti, v rozsahu do 100 % pruh nad soklem (bez následného omítnutí) : plocha viz D.1.1.21 : 38,04	m2	38,04000	95,00	3 613,80	801-3	RTS 20/ II
Díl: 99	Staveništní přesun hmot				3 595,00	52 690,04		
32	999281211R00	Přesun hmot pro opravy a údržbu objektů pro opravy a údržbu vnějších pláštů dosavadních objektů výšky do 25 m oborů 801, 803, 811 a 812	t	35,12669	1 500,00	52 690,04	801-4	RTS 20/ II
Díl: 764	Konstrukce klempířské				2 705,00	70 273,35		
33	764812617RT2	Oplechování říms, z lakovaného pozinkovaného plechu, rš 170 mm, dodávka + montáž lepením včetně zhotovení rohů, spojů a dilatací K15 : 9*1,9	m	17,10000	270,00	4 617,00	800-764	RTS 20/ II
34	764812622RT2	Oplechování říms, z lakovaného pozinkovaného plechu, rš 220 mm, dodávka + montáž lepením včetně zhotovení rohů, spojů a dilatací K16 : 34,56 K20 : 11,0	m	45,56000	320,00	14 579,20	800-764	RTS 20/ II
35	764819214R00	Odpadní trouby kruhové, průměr 150 mm, z lakovaného pozinkovaného plechu, , dodávka a montáž VČETNÉ ČISTIČHO KUSU : K23 : 14,29+14,21	m	28,50000	550,00	15 675,00	800-764	RTS 20/ II
36	764816133RT2	Oplechování parapetů včetně rohů, lepené lepidlem, z lakovaného pozinkovaného plechu, rš 330 mm, dodávka a montáž včetně rohů K01 : 9*1,57	m	14,13000	450,00	6 358,50	800-764	RTS 20/ II
37	764816140RT2	Oplechování parapetů včetně rohů, lepené lepidlem, z lakovaného pozinkovaného plechu, rš 400 mm, dodávka a montáž včetně rohů K02 : 9*1,66	m	14,94000	500,00	7 470,00	800-764	RTS 20/ II
38	764816134RT2	Oplechování parapetů včetně rohů, lepené lepidlem, z lakovaného pozinkovaného plechu, rš 345 mm, dodávka a montáž včetně rohů včetně krytek a spojovacích prostředků. K03 : 9*1,62	m	14,58000	450,00	6 561,00	800-764	RTS 20/ II
39	764410880R00	Demontáž oplechování parapetů rš od 400 do 600 mm Odkaz na mn. položky pořadí 38 : 14,58000 Odkaz na mn. položky pořadí 37 : 14,94000	m	29,52000	65,00	1 918,80	800-764	RTS 20/ II
40	764410850R00	Demontáž oplechování parapetů rš od 100 do 330 mm Odkaz na mn. položky pořadí 36 : 14,13000	m	14,13000	65,00	918,45	800-764	RTS 20/ II
41	764421830R00	Demontáž oplechování říms rš od 100 do 200 mm Odkaz na mn. položky pořadí 33 : 17,10000	m	17,10000	65,00	1 111,50	800-764	RTS 20/ II
42	764421850R00	Demontáž oplechování říms rš od 250 do 330 mm Odkaz na mn. položky pořadí 34 : 45,56000	m	45,56000	65,00	2 961,40	800-764	RTS 20/ II
43	764454803R00	Demontáž odpadních trub nebo součástí trub kruhových , o průměru 150 mm Odkaz na mn. položky pořadí 35 : 28,50000	m	28,50000	65,00	1 852,50	800-764	RTS 20/ II
44	998764203R00	Přesun hmot pro konstrukce klempířské v objektech výšky do 24 m 50 m vodorovně	%	1 250,00000	5,00	6 250,00	800-764	RTS 20/ II
Díl: 766	Konstrukce truhlářské				286,00	852 717,70		
45	766411821R00	Demontáž obložení stěn palubkami obložení vnitřních ostění oken ve ZNP : 2*(2*(2,28+0,76)+1,3)*0,33	m2	4,87080	250,00	1 217,70	800-766	RTS 20/ II
46	766/T01	D+M dřev.dvoukř.kastl.okna s nadv.,1360/2400mm, borovice,sklo+iz.2sklo, vč. dř.vnitř.parapetu, bílé, podrobněji viz Výpis truhlářských výrobků INP : 9	ks	9,00000	30 500,00	274 500,00		Vlastní
47	766/T02	D+M dřev.dvoukř.kastl.okna s nadv.,1300/2280mm, borovice,sklo+iz.2sklo, vč. dř.vnitř.parapetu, bílé, podrobněji viz Výpis truhlářských výrobků	ks	9,00000	28 500,00	256 500,00		Vlastní

Položkový soupis prací a dodávek

S:	P-33-2021	Výměna oken a oprava fasády v DDM Mikulov
O:	SO 01	Domov dětí a mládeže
R:	01	Etapa I - severovýchodní fasáda

P.č.	Číslo položky	Název položky	MJ	Množství	Cena / MJ	Celkem	Cenik	Cen. soustava / platnost
		2NP : 9			9,00000			
48	766/T03	D+M dřev.dvoukř.kastl.okna s nadv.,1260/2280mm, borovice,sklo+iz.2sklo, vč. dř.vnitř.parapetu, bílé, podrobněji viz Výpis truhlářských výrobků	ks	9,00000	27 500,00	247 500,00		Vlastní
		3NP : 9			9,00000			
49	766/T21	D+M dřev.oválného okna, 630/1020mm, borovice,iz.2sklo,bílé, podrobněji viz Výpis truhlářských výrobků	ks	1,00000	9 500,00	9 500,00		Vlastní
		4NP : 1			1,00000			
50	766/T26	D+M dřev.dvoukř.dveří,1730/4110mm,jasan,iz.2sklo,bez.b.lazura,zdobná mříž,klika,koule.závěsy,el.vrát., podrobněji viz Výpis truhlářských výrobků zdobné prvky (vnitřní klika, mříže, závěsy) repase, alt. kopie původních : nová vnější koule typově a materiálově shodná s vnitřní klikou : těsnění mezi rámem, křídly a pískovcovým ostěním : 1NP : 1	ks	1,00000	63 500,00	63 500,00		Vlastní
					1,00000			
Díl: 783 Nátěry					17,60	7 326,00		
51	783102821R00	Odstranění starých nátěrů z ocelových konstrukcí středních "B", opálením nebo oklepáním oplechování podstřešní římsy v pásu po nástřešní žlab : 30,7*0,5 držák vlnky (odhad) : 1,0 kování a mříže vstupních dveří (odhad) : 2*1,5+4*0,25	m2	20,35000	150,00	3 052,50	800-783	RTS 20/ II
					15,35000			
					1,00000			
					4,00000			
52	783124220R00	Nátěry ocelových konstrukcí syntetické B - ocelové konstrukce střední, jednonásobné + 2x email na vzduchu schnoucí ODSTÍN GRAFITOVÁ ČERNĚ : původní záměrné konstrukce : Odkaz na mn. položky pořadí 51 : 20,35000	m2	20,35000	210,00	4 273,50	800-783	RTS 20/ II
					20,35000			
Díl: 784 Malby					3,35	14 813,80		
53	784402802R00	Odstranění maleb oškrabáním, v místnostech přes 3,8 m do 5 m ostění a nadpraží (50 %) : Odkaz na mn. položky pořadí 2 : 34,85600	m2	34,85600	55,00	1 917,08	800-784	RTS 20/ II
					34,85600			
54	784191201R00	Příprava povrchu Penetrace (napouštění) podkladu disperzní, jednonásobná ostění a nadpraží oken (dopočet do 100 % plochy omítek odkazované položky) : Odkaz na mn. položky pořadí 2 : 34,85600*2	m2	69,71200	65,00	4 531,28	800-784	RTS 20/ II
					69,71200			
55	784195412R00	Malby z malířských směsí otěruvzdorných, , bělost 92 %, dvojnásobné ostění a nadpraží oken (dopočet do 100 % plochy omítek odkazované položky) : Odkaz na mn. položky pořadí 2 : 34,85600*2	m2	69,71200	120,00	8 365,44	800-784	RTS 20/ II
					69,71200			
Díl: M65 Elektroinstalace a veřejné osvětlení					14,10	11 500,00		
56	M65-001	Vložení stáv. kabelu na SV fasádě do chráničky a uložení pod omítku, vč. dodávky flexi chráničky PVC 25/18,3 mm 15,0	bm	15,00000	550,00	8 250,00		Vlastní
					15,00000			
57	900 RT4	HZS, Práce v tarifní třídě 7 (např. tesař) napojení el. vrátého ve vstupních dveřích na stávající rozvody SLB : 5	h	5,00000	650,00	3 250,00	Prav.M	RTS 20/ II
					5,00000			
Díl: D96 Přesuny suti a vybouraných hmot					6 269,99	176 588,76		
58	979011111R00	Svislá doprava suti a vybouraných hmot za první podlaží nad nebo pod základním podlažím	t	124,90805	390,00	48 714,14	801-3	RTS 20/ II
59	979011121R00	Svislá doprava suti a vybouraných hmot příplatek za každé další podlaží	t	31,22701	150,00	4 684,05	801-3	RTS 20/ II
60	979081111R00	Odvoz suti a vybouraných hmot na skládku do 1 km Včetně naložení na dopravní prostředek a složení na skládku, bez poplatku za skládku.	t	31,22701	550,00	17 174,86	801-3	RTS 20/ II
61	979081121R00	Odvoz suti a vybouraných hmot na skládku příplatek za každý další 1 km	t	593,31324	55,00	32 632,23	801-3	RTS 20/ II
62	979087312R00	Vodorovné přemístění suti nošením k místu nakládky vodorovně přemístění vybouraných hmot nošením nebo přehozením, na vzdálenost 10 m nebo vybouraných hmot nošením nebo přehazováním k místu nakládky přístupnému normálním dopravním prostředkům do 10 m, S naložením suti nebo vybouraných hmot do dopravního prostředku a na jejich vyložení, popřípadě přeložení na normální dopravní prostředek.	t	31,22701	550,00	17 174,86	800-2	RTS 20/ II
63	979087392R00	Vodorovné přemístění suti nošením k místu nakládky příplatek za každých dalších i započatých 10 m vzdáleností vybouraných hmot, nebo vybouraných hmot nošením nebo přehazováním k místu nakládky přístupnému normálním dopravním prostředkům do 10 m,	t	62,45402	150,00	9 368,10	800-2	RTS 20/ II
64	979990001R00	Poplatek za skládku stavební suti	t	31,22701	1 500,00	46 840,52		RTS 20/ II
Díl: VN Vedlejší náklady					52 000,00			
65	005111021R	Vytyčení inženýrských sítí Zaměření a vytyčení stávajících inženýrských sítí v místě stavby z hlediska jejich ochrany při provádění stavby.	Soubor	1,00000	5 500,00	5 500,00		RTS 20/ II
66	005121010R	Vybudování zařízení staveniště Náklady spojené se zřízením přípojek energií k objektům zařízení staveniště, vybudování případných měřících odběrných míst a zřízení, případná příprava území pro objekty zařízení staveniště a vlastní vybudování objektů zařízení staveniště.	Soubor	1,00000	20 000,00	20 000,00		RTS 20/ II
67	005121020R	Provoz zařízení staveniště Náklady na vybavení objektů zařízení staveniště, ostraha staveniště, náklady na energie spotřebované dodavatelem v rámci provozu zařízení staveniště, náklady na potřebný úklid v prostorách zařízení staveniště, náklady na nutnou údržbu a opravy na objektech zařízení staveniště a na přípojkách energií.	Soubor	1,00000	5 500,00	5 500,00		RTS 20/ II
68	005121030R	Odstranění zařízení staveniště Odstranění objektů zařízení staveniště včetně přípojek energií a jejich odvoz. Položka zahrnuje i náklady na úpravu povrchů po odstranění zařízení staveniště a úklid ploch, na kterých bylo zařízení staveniště provozováno.	Soubor	1,00000	10 000,00	10 000,00		RTS 20/ II
69	005122010R	Provoz objednatele Náklady na ztížené provádění stavebních prací v důsledku nepřerušovaného provozu na staveništi nebo v případech nepřerušovaného provozu v objektech v nichž se stavební práce provádí.	Soubor	1,00000	5 500,00	5 500,00		RTS 20/ II

Položkový soupis prací a dodávek

S:	P-33-2021	Výměna oken a oprava fasády v DDM Mikulov
O:	SO 01	Domov dětí a mládeže
R:	01	Etapa I - severovýchodní fasáda

P.č.	Číslo položky	Název položky	MJ	Množství	Cena / MJ	Celkem	Ceník	Cen. soustava / platnost
70	005124010R	Koordinace činností	Soubor	1,00000	5 500,00	5 500,00		RTS 20/ II
Koordinace stavebních a technologických dodávek stavby.								
Díl: ON						Ostatní náklady		
						112 210,00		
71	004111020R	Vypracování projektové dokumentace	Soubor	2,00000	15 000,00	30 000,00		RTS 20/ II
Náklady spojené s vypracováním projektové dokumentace, většinou v obsahu a rozsahu projektové dokumentace pro provádění stavby, ale mohou zde být obsaženy i náklady na jiné stupně projektové dokumentace, pokud jsou součástí požadavků objednatel.								
výrobní dokumentace všech měněných oken a vnějších dveří (viz PD) : 1								
1,00000								
projektová dokumentace řešení osobou s potřebným oprávněním (viz PD) : 1								
1,00000								
72	005211030R	Dočasná dopravní opatření	Soubor	1,00000	5 500,00	5 500,00		RTS 20/ II
Náklady na vyhotovení návrhu dočasného dopravního značení, jeho projednání s dotčenými orgány a organizacemi, dodání dopravních značek a světelné signalizace, jejich rozmístění a přemísťování a jejich údržba v průběhu výstavby včetně následného odstranění po ukončení stavebních prací.								
73	005211040R	Užívání veřejných ploch a prostranství	Soubor	10 242,00000	5,00	51 210,00		RTS 20/ II
Náklady a poplatky spojené s užíváním veřejných ploch a prostranství, pokud jsou stavebními pracemi nebo souvisejícími činnostmi dotčeny, a to včetně užívání ploch v souvislosti s uložením stavebního materiálu nebo stavebního odpadu.								
předpoklad 90 dní :								
řešení vč. oplocení (š x d) : (1,0+3,22+9,73+9,97+1,0+11,0)*2,5*90								
8 082,00000								
kontejner na stavební suť (š x d) : 6*4*90								
2 160,00000								
74	005211010R	Předání a převzetí staveniště	Soubor	1,00000	2 500,00	2 500,00		RTS 20/ II
Náklady spojené s účastí zhotovitele na předání a převzetí staveniště.								
75	005211080R	Bezpečnostní a hygienická opatření na staveništi	Soubor	1,00000	5 500,00	5 500,00		RTS 20/ II
Náklady na ochranu staveniště před vstupem nepovolaných osob, včetně příslušného značení, náklady na osvětlení staveniště, náklady na vypracování potřebné dokumentace pro provoz staveniště z hlediska požární ochrany (požární řád a poplachová směrnice) a z hlediska provozu staveniště (provozní dopravní řád).								
76	00524 R	Předání a převzetí díla	Soubor	1,00000	2 500,00	2 500,00		RTS 20/ II
Náklady zhotovitele, které vzniknou v souvislosti s povinnostmi zhotovitele při předání a převzetí díla.								
77	005241010R	Dokumentace skutečného provedení	Soubor	1,00000	15 000,00	15 000,00		RTS 20/ II
Náklady na vyhotovení dokumentace skutečného provedení stavby a její předání objednateli v požadované formě a požadovaném počtu.								
Celkem						2 054 132,92		

Položkový soupis prací a dodávek

S:	P-33-2021	Výměna oken a oprava fasády v DDM Mikulov
O:	SO 01	Domov dětí a mládeže
R:	02	Etapa II - severozápadní fasáda

P.č.	Číslo položky	Název položky	MJ	Množství	Cena / MJ	Celkem	Cenik	Gen. soustava / platnost
Díl: 6 Úpravy povrchu, podlahy						13 594,90		
1	612409991R00	Začištění omítek kolem oken, dveří a obkladů apod. maltou vápenou z interiéru i exteriéru : T01 : 2*4*(1,36+2*2,4) 49,28000 T02 : 2*4*(1,3+2*2,28) 46,88000 T03 : 2*4*(1,26+2*2,28) 46,56000 T06 : 2*3*(1,29+2*0,79) 17,22000	m	159,94000	85,00	13 594,90	801-4	RTS 20/ II
Díl: 61 Úpravy povrchů vnitřní						6 559,55	10 182,35	
2	612425931R00	Omitka vápenná vnitřního ostění omítkou štukovou okenního nebo dveřního, z pomocného pracovního lešení o výšce podlahy do 1900 mm a pro zatížení do 1,5 kPa, oprava 50 % plochy omítek vnitřních ostění a nadpraží : T01 : 1*(1,36+2*2,4)*0,47*0,5 1,44760 3*(1,36+2*2,4)*0,36*0,5 3,32640 T02 : 1*(1,3+2*2,28)*0,44*0,5 1,28920 3*(1,3+2*2,28)*0,33*0,5 2,90070 T03 : 1*(1,26+2*2,28)*0,44*0,5 1,28040 3*(1,26+2*2,28)*0,33*0,5 2,88090 T06 : 3*(1,29+2*0,79)*0,59*0,5 2,53995	m2	15,66515	650,00	10 182,35	801-4	RTS 20/ II
Díl: 62 Úpravy povrchů vnější						4 467,96	173 036,94	
3	620991121R00	Zakrývání výplní vnějších otvorů z postaveného lešení s rámy a zárubněmi, zábradlí, předmětů oplechování apod., které se zřizují ještě před úpravami povrchu, před jejich znečištěním při úpravách povrchu náštříkem plastických (lepivých) maltovin T01 : 4*1,36*2,4 13,05600 T02 : 4*1,3*2,28 11,85600 T03 : 4*1,26*2,28 11,49120 T06 : 3*1,29*0,79 3,05730	m2	39,46050	65,00	2 564,93	801-1	RTS 20/ II
4	622421144R00	Omitky vnější stěn vápenné nebo vápenocementové štukové, , složitost 3 STRUKTUROVANÉ OMÍTKY : plocha viz D.1.1.18 : 36,83 36,83000	m2	36,83000	650,00	23 939,50	801-1	RTS 20/ II
5	622422521R00	Oprava vnějších omítek vápenných a vápenocementových štukových, stupeň členitosti 1 a 2, v množstvích opravované plochy přes 40 do 50 %, s barvením na 100% opravované plochy, bez nákladů na umělecké dekorace fasád bez otlučení vadných míst Včetně barvení vždy celé plochy (100%), s výjimkou položek oprav omítek drásaných. ostění a nadpraží otvorů : T01 : 4*(1,36+2*2,4)*0,1 2,46400 T02 : 4*(1,3+2*2,28)*0,1 2,34400 T03 : 4*(1,26+2*2,28)*0,1 2,32800 T06 : 3*(1,29+2*0,79)*0,1 0,86100	m2	7,99700	250,00	1 999,25	801-4	RTS 20/ II
6	622425621R00	Oprava vnějších omítek vápenných a vápenocementových štukových, stupeň členitosti 5, v množstvích opravované plochy přes 50 do 65 %, s barvením na 100% opravované plochy, bez nákladů na umělecké dekorace fasád bez otlučení vadných míst Včetně barvení vždy celé plochy (100%), s výjimkou položek oprav omítek drásaných. Při opravě všech zdobných prvků fasády bude přesně dodržena jejich původní profiline. : Chybějící části budou doplněny, trhliny v omítkách budou řádně zapraveny, : aktivní prvky zbaveny druhotných zásahů, které by vedly k deformaci plastických detailů. : plocha viz D.1.1.18 : 169,89 169,89000	m2	169,89000	290,00	49 268,10	801-4	RTS 20/ II
7	622471317RS7	Nátěry a náštříky vnějších stěn a pilířů základním a krycím nátěrem (nebo přestříkem povrchu) hmota silikátová, složitost 1 ÷ 2, Penetrace + 2 x krycí nátěr. Penetrace + 2 x krycí nátěr. ostění a nadpraží : Odkaz na mn. položky pořadí 5 : 7,99700 7,99700	m2	7,99700	270,00	2 159,19	801-1	RTS 20/ II
8	622471318RS7	Nátěry a náštříky vnějších stěn a pilířů základním a krycím nátěrem (nebo přestříkem povrchu) hmota silikátová, složitost 3 ÷ 4, Penetrace + 2 x krycí nátěr. Penetrace + 2 x krycí nátěr. strukturované omítky : Odkaz na mn. položky pořadí 4 : 36,83000 36,83000	m2	36,83000	310,00	11 417,30	801-1	RTS 20/ II
9	622471319RS7	Nátěry a náštříky vnějších stěn a pilířů základním a krycím nátěrem (nebo přestříkem povrchu) hmota silikátová, složitost 5, Penetrace + 2 x krycí nátěr. Penetrace + 2 x krycí nátěr. zdobné omítky : Odkaz na mn. položky pořadí 6 : 169,89000 169,89000	m2	169,89000	360,00	61 160,40	801-1	RTS 20/ II
10	622904212R00	Očištění fasád od organických nečistot, složitost fasády 1 - 2 ostění a nadpraží (50 %) : Odkaz na mn. položky pořadí 5 : 7,99700*0,5 3,99850	m2	3,99850	130,00	519,81	801-1	RTS 20/ II

Položkový soupis prací a dodávek

S:	P-33-2021	Výměna oken a oprava fasády v DDM Mikulov
O:	SO 01	Domov dětí a mládeže
R:	02	Etapa II - severozápadní fasáda

P.č.	Číslo položky	Název položky	MJ	Množství	Cena / MJ	Celkem	Cenik	Cen. soustava / platnost
11	622904215R00	Očištění fasád od organických nečistot, složitost fasády 3 - 5 zdobné omítky (35 %) : Odkaz na mn. položky pořadí 6 : 169,89000*0,35	m2	59,46150	170,00	10 108,46	801-1	RTS 20/ II
12	913 R00	Hzs - Stavební dělník demontáž a zpětná montáž vč. montážního materiálu : pamětní deska v rohu uliční fasády : 2*5,0 uliční světlo : 1,0 další drobné prvky : 1,0 demontáž a likvidace : perforované plechy v oknech v 1PP do ulice : 3*2,0	h	18,00000	550,00	9 900,00	Prav.M	RTS 20/ II
Díl: 900 HZS					369,99	132 000,00		
13	913 RX	HZS - Průběžný úklid předpoklad 2 uklízečky 3 hodiny denně po dobu 8 týdnů : 2*3*5*8	h	240,00000	550,00	132 000,00		Vlastní
Díl: 94 Lešení a stavební výtahy					157,00	98 031,34		
14	941941032R00	Montáž lešení lehkého pracovního řadového s podlahami šířky od 0,80 do 1,00 m, výšky přes 10 do 30 m včetně kotvení Včetně kotvení lešení. (1,0+2,02)*(14,74-1,8) 6,375*(16,73-1,8) (7,86+1,0)*(15,97-1,8)	m2	259,80375	85,00	22 083,32	800-3	RTS 20/ II
15	941941192R00	Montáž lešení lehkého pracovního řadového s podlahami příplatek za každý další i započatý měsíc použití lešení šířky šířky od 0,80 do 1,00 m a výšky přes 10 do 30 m včetně kotvení předp. další 2 měsíce : Odkaz na mn. položky pořadí 13 : 259,80375*2	m2	519,60750	25,00	12 990,19	800-3	RTS 20/ II
16	941941832R00	Demontáž lešení lehkého řadového s podlahami šířky od 0,8 do 1 m, výšky přes 10 do 30 m Odkaz na mn. položky pořadí 13 : 259,80375	m2	259,80375	65,00	16 887,24	800-3	RTS 20/ II
17	944944011R00	Montáž ochranné sítě z umělých vláken Odkaz na mn. položky pořadí 13 : 259,80375	m2	259,80375	20,00	5 196,08	800-3	RTS 20/ II
18	944944031R00	Montáž ochranné sítě příplatek k ceně za každý další i započatý měsíc použití ochranných sítí z umělých vláken předp. další 2 měsíce : Odkaz na mn. položky pořadí 13 : 259,80375*2	m2	519,60750	9,00	4 676,47	800-3	RTS 20/ II
19	944944081R00	Demontáž ochranné sítě z umělých vláken Odkaz na mn. položky pořadí 13 : 259,80375	m2	259,80375	10,00	2 598,04	800-3	RTS 20/ II
20	180256240500R	Výtah stavební osob.- nákladní NOV 1000 D 8 hod/den, 2 měsíce : 2*168	Sh	336,00000	100,00	33 600,00	STROJ	RTS 20/ II
Díl: 96 Bourání konstrukcí					6 269,99	23 137,34		
21	968061113R00	Vyvěšení nebo zavěšení dřevěných křidel oken, plochy přes 1,5 m2 oken, dveří a vrat, s uložením a opětovným zavěšením po provedení stavebních změn, T01 : 2*4 T02 : 2*4 T03 : 2*4	kus	24,00000	20,00	480,00	801-3	RTS 20/ II
22	968062356R00	Vybourání dřevěných rámu oken dvojitých nebo zdvojených, plochy do 4 m2 včetně pomocného lešení o výšce podlahy do 1900 mm a pro zatížení do 1,5 kPa (150 kg/m2), T01 : 4*1,36*2,4 T02 : 4*1,3*2,28 T03 : 4*1,26*2,28	m2	36,40320	30,00	1 092,10	801-3	RTS 20/ II
23	968071112R00	Vyvěšení nebo zavěšení kovových křidel oken, plochy do 1,5 m2 s případným uložením a opětovným zavěšením po provedení stavebních změn, T06 : 3*2	kus	6,00000	45,00	270,00	801-3	RTS 20/ II
24	968072245R00	Vybourání a vyjmutí kovových rámu a rolet rámu, včetně pomocného lešení o výšce podlahy do 1900 mm a pro zatížení do 1,5 kPa (150 kg/m2) okenních jednoduchých, plochy do 2 m2 T06 : 3*1,29*0,79	m2	3,05730	220,00	672,61	801-3	RTS 20/ II
25	968095001R00	Vybourání vnitřních parapetů dřevěných, šířky do 25 cm, T01 : 4*1,36 T02 : 4*1,3 T03 : 4*1,26	m	15,68000	55,00	862,40	801-3	RTS 20/ II
26	968095002R00	Vybourání vnitřních parapetů dřevěných, šířky do 50 cm, T06 : 3*1,29	m	3,87000	65,00	251,55	801-3	RTS 20/ II
27	978013161R00	Otlučení omítek vápenných nebo vápenocementových vnitřních s vyškrabáním spár, s očištěním zdiva stěn, v rozsahu do 50 % ostění a nadpraží oken (dopočet do 100 % plochy omítek odkazované položky) : Odkaz na mn. položky pořadí 2 : 15,66515*2	m2	31,33030	50,00	1 566,52	801-3	RTS 20/ II

Položkový soupis prací a dodávek

S:	P-33-2021	Výměna oken a oprava fasády v DDM Mikulov
O:	SO 01	Domov dětí a mládeže
R:	02	Etapa II - severozápadní fasáda

P.č.	Číslo položky	Název položky	MJ	Množství	Cena / MJ	Celkem	Cenik	Gen. soustava / platnost
28	978015261R00	Otlučení omítek vápenných nebo vápenocementových vnějších s vyškrabáním spár, s očištěním zdiva 1. až 4. stupni složitosti, v rozsahu do 50 % ostění a nadpraží oken : Odkaz na mn. položky pořadí 5 : 7,99700	m2	7,99700	65,00	519,81	801-3	RTS 20/ II
29	978015291R00	Otlučení omítek vápenných nebo vápenocementových vnějších s vyškrabáním spár, s očištěním zdiva 1. až 4. stupni složitosti, v rozsahu do 100 % strukturované omítky : Odkaz na mn. položky pořadí 4 : 36,83000	m2	36,83000	75,00	2 762,25	801-3	RTS 20/ II
30	978015371R00	Otlučení omítek vápenných nebo vápenocementových vnějších s vyškrabáním spár, s očištěním zdiva 5. až 7. stupni složitosti, v rozsahu do 65 % Odkaz na mn. položky pořadí 6 : 169,89000	m2	169,89000	85,00	14 440,65	801-3	RTS 20/ II
31	978015391R00	Otlučení omítek vápenných nebo vápenocementových vnějších s vyškrabáním spár, s očištěním zdiva 5. až 7. stupni složitosti, v rozsahu do 100 % pruh nad soklem (bez následného omítnutí) : plocha viz D.1.1.18 : 2,31	m2	2,31000	95,00	219,45	801-3	RTS 20/ II
Díl: 99 Staveništní přesun hmot					3 595,00	29 389,26		
32	999281211R00	Přesun hmot pro opravy a údržbu objektů pro opravy a údržbu vnějších pláští dosavadních objektů výšky do 25 m oborů 801, 803, 811 a 812	t	19,59284	1 500,00	29 389,26	801-4	RTS 20/ II
Díl: 764 Konstrukce klempířské					2 705,00	47 687,80		
33	764812617RT2	Oplechování říms, z lakovaného pozinkovaného plechu, rš 170 mm, dodávka + montáž lepením včetně zhotovení rohů, spojů a dilatací K15 : 4*1,9	m	7,60000	270,00	2 052,00	800-764	RTS 20/ II
34	764812622RT2	Oplechování říms, z lakovaného pozinkovaného plechu, rš 220 mm, dodávka + montáž lepením včetně zhotovení rohů, spojů a dilatací K17 : 16,65 K21 : 8,8	m	25,45000	320,00	8 144,00	800-764	RTS 20/ II
35	764819214R00	Odpadní trouby kruhové, průměr 150 mm, z lakovaného pozinkovaného plechu, , dodávka a montáž VČETNĚ ČISTÍČÍHO KUSU : K23 : 14,95+15,54	m	30,49000	550,00	16 769,50	800-764	RTS 20/ II
36	764819212R00	Odpadní trouby kruhové, průměr 100 mm, z lakovaného pozinkovaného plechu, , dodávka a montáž včetně kolena, objímky, spojovacího materiálu a zednické výpomoci. VČETNĚ ČISTÍČÍHO KUSU : K29 : 0,8	m	0,80000	200,00	160,00	800-764	RTS 20/ II
37	764815211R00	Žlaby podokapní půlkruhové, z lakovaného pozinkovaného plechu, rš 250 mm, dodávka a montáž včetně háků, čel, rohů, rovných hrdel a dilatací včetně háku, čela a spojky. VČETNĚ NAPOJENÍ NA SVOD : nový žlab u sousední budovy : K25 : 1,0	m	1,00000	550,00	550,00	800-764	RTS 20/ II
38	764816133RT2	Oplechování parapetů včetně rohů, lepené lepidlem, z lakovaného pozinkovaného plechu, rš 330 mm, dodávka a montáž včetně rohů K01 : 4*1,57	m	6,28000	340,00	2 135,20	800-764	RTS 20/ II
39	764816140RT2	Oplechování parapetů včetně rohů, lepené lepidlem, z lakovaného pozinkovaného plechu, rš 400 mm, dodávka a montáž včetně rohů K02 : 4*1,66	m	6,64000	500,00	3 320,00	800-764	RTS 20/ II
40	764816134RT2	Oplechování parapetů včetně rohů, lepené lepidlem, z lakovaného pozinkovaného plechu, rš 345 mm, dodávka a montáž včetně krytek a spojovacích prostředků. K03 : 4*1,62	m	6,48000	450,00	2 916,00	800-764	RTS 20/ II
41	764410880R00	Demontáž oplechování parapetů rš od 400 do 600 mm Odkaz na mn. položky pořadí 39 : 6,48000 Odkaz na mn. položky pořadí 38 : 6,64000	m	13,12000	65,00	852,80	800-764	RTS 20/ II
42	764410850R00	Demontáž oplechování parapetů rš od 100 do 330 mm Odkaz na mn. položky pořadí 37 : 6,28000	m	6,28000	65,00	408,20	800-764	RTS 20/ II
43	764421830R00	Demontáž oplechování říms rš od 100 do 200 mm Odkaz na mn. položky pořadí 32 : 7,60000	m	7,60000	65,00	494,00	800-764	RTS 20/ II
44	764421850R00	Demontáž oplechování říms rš od 250 do 330 mm Odkaz na mn. položky pořadí 33 : 25,45000	m	25,45000	65,00	1 654,25	800-764	RTS 20/ II
45	764454803R00	Demontáž odpadních trub nebo součástí trub kruhových , o průměru 150 mm	m	30,49000	65,00	1 981,85	800-764	RTS 20/ II

Položkový soupis prací a dodávek

S:	P-33-2021	Výměna oken a oprava fasády v DDM Mikulov
O:	SO 01	Domov dětí a mládeže
R:	02	Etapa II - severozápadní fasáda

P.č.	Číslo položky	Název položky	MJ	Množství	Cena / MJ	Celkem	Cenik	Gen. soustava / platnost
		Odkaz na mn. položky pořadí 34 : 30,49000			30,49000			
46	998764203R00	Přesun hmot pro konstrukce klempířské v objektech výšky do 24 m 50 m vodorovně	%	1 250,00000	5,00	6 250,00	800-764	RTS 20/ II
Díl: 766		Konstrukce truhlářské			286,00	381 311,80		
47	766411821R00	Demontáž obložení stěn palubkami obložení vnitřních ostění oken ve 2NP : (2*(2,28+0,76)+1,3)*0,44	m2	3,24720	250,00	811,80	800-766	RTS 20/ II
					3,24720			
48	766/T01	D+M dřev.dvoukř.kastl.okna s nadsv.,1360/2400mm, borovice,sklo+iz.2sklo, vč. dř.vnitř.parapetu, bílé, podrobněji viz Výpis truhlářských výrobků 1NP : 4	ks	4,00000	30 500,00	122 000,00		Vlastní
					4,00000			
49	766/T02	D+M dřev.dvoukř.kastl.okna s nadsv.,1300/2280mm, borovice,sklo+iz.2sklo, vč. dř.vnitř.parapetu, bílé, podrobněji viz Výpis truhlářských výrobků 2NP : 4	ks	4,00000	28 500,00	114 000,00		Vlastní
					4,00000			
50	766/T03	D+M dřev.dvoukř.kastl.okna s nadsv.,1260/2280mm, borovice,sklo+iz.2sklo, vč. dř.vnitř.parapetu, bílé, podrobněji viz Výpis truhlářských výrobků 3NP : 4	ks	4,00000	27 500,00	110 000,00		Vlastní
					4,00000			
51	766/T06	D+M dřev.dvoukř.okna,1290/790mm, borovice,iz.2sklo, vč. dř.vnitř.parapetu, bílé, podrobněji viz Výpis truhlářských výrobků 1PP : 3	ks	3,00000	11 500,00	34 500,00		Vlastní
					3,00000			
Díl: 767		Konstrukce zámečnické			8 510,02	33 247,90		
52	767662110R00	Montáž mříží pevných - šroubováním Z01 : 3*1,29*0,79	m2	3,05730	360,00	1 100,63	800-767	RTS 20/ II
					3,05730			
53	767995104R00	Výroba a montáž atypických kovových doplňků staveb hmotnosti přes 20 do 50 kg 3,14 kg/m : Z01 : 3*(2*1,29+2*1,19+3*0,79+4*0,69+12*0,1)*3,14	kg	106,35180	150,00	15 952,77	800-767	RTS 20/ II
					106,35180			
54	13215552R	tyč ocelová tvarovaná 4hranná válcovaná za tepla S235 (11375); délka strany 20,0 mm Odkaz na mn. položky pořadí 52 : 106,35000*0,001	t	0,10635	70 000,00	7 444,50	SPCM	RTS 20/ II
					0,10635			
55	998767202R00	Přesun hmot pro kovové stavební doplňky. konstrukce v objektech výšky do 12 m 50 m vodorovně	%	1 250,00000	7,00	8 750,00	800-767	RTS 20/ II
Díl: 783		Nátěry			17,60	3 621,94		
56	783102821R00	Odstranění starých nátěrů z ocelových konstrukcí konstrukcí středních "B", opálením nebo oklepáním oplechování podstřešní římsy v pásu po nástřešní žlab : (2,02+14,535)*0,5	m2	8,27750	150,00	1 241,63	800-783	RTS 20/ II
					8,27750			
57	783124220R00	Nátěry ocelových konstrukcí syntetické B - ocelové konstrukce střední, jednohásobné + 2x email na vzduchu schnoucí ODSTÍN GRAFITOVÁ ČERNĚ : původní zámečnické konstrukce : Odkaz na mn. položky pořadí 55 : 8,27750 nové mříže oken v 1PP : Odkaz na mn. položky pořadí 51 : 3,05730	m2	11,33480	210,00	2 380,31	800-783	RTS 20/ II
					8,27750			
					3,05730			
Díl: 784		Malby			3,35	6 657,69		
58	7844402802R00	Odstranění maleb oškrábáním, v místnostech přes 3,8 m do 5 m ostění a nadpraží (50 %) : Odkaz na mn. položky pořadí 2 : 15,66515	m2	15,66515	55,00	861,58	800-784	RTS 20/ II
					15,66515			
59	784191201R00	Příprava povrchu Penetrace (napouštění) podkladu disperzní, jednohásobná ostění a nadpraží oken (dopočet do 100 % plochy omítek odkazované položky) : Odkaz na mn. položky pořadí 2 : 15,66515*2	m2	31,33030	65,00	2 036,47	800-784	RTS 20/ II
					31,33030			
60	784195412R00	Malby z malířských směsí oteruvzdorných, , bělost 92 %, dvojhásobné ostění a nadpraží oken (dopočet do 100 % plochy omítek odkazované položky) : Odkaz na mn. položky pořadí 2 : 15,66515*2	m2	31,33030	120,00	3 759,64	800-784	RTS 20/ II
					31,33030			
Díl: M65		Elektroinstalace a veřejné osvětlení			14,10	1 300,00		
61	900 RT4	HZS, Práce v tarifní třídě 7 (např. tesař) odpojení a připojení uličního osvětlení : 2,0	h	2,00000	650,00	1 300,00	Prav.M	RTS 20/ II
					2,00000			
Díl: D96		Přesuny suti a vybouraných hmot			6 269,99	88 577,67		
62	979011111R00	Svislá doprava suti a vybouraných hmot za prvé podlaží nad nebo pod základním podlažím	t	62,65441	390,00	24 435,22	801-3	RTS 20/ II
63	979011121R00	Svislá doprava suti a vybouraných hmot příplatek za každé další podlaží	t	15,66360	150,00	2 349,54	801-3	RTS 20/ II
64	979081111R00	Odvoz suti a vybouraných hmot na skládku do 1 km Včetně naložení na dopravní prostředek a složení na skládku, bez poplatku za skládku.	t	15,66360	550,00	8 614,98	801-3	RTS 20/ II
65	979081121R00	Odvoz suti a vybouraných hmot na skládku příplatek za každý další 1 km	t	297,60846	55,00	16 368,47	801-3	RTS 20/ II
66	979087312R00	Vodorovné přemístění suti nošením k místu nakládky vodorovně přemístění vybouraných hmot nošením nebo přehozením, na vzdálenost 10 m nebo vybouraných hmot nošením nebo přehazováním k místu nakládky přístupnému normálním dopravním prostředkům do 10 m, S naložením suti nebo vybouraných hmot do dopravního prostředku a na jejich vyložení, popřípadě přeložením na normální dopravní prostředek.	t	15,66360	550,00	8 614,98	800-2	RTS 20/ II
67	979087392R00	Vodorovné přemístění suti nošením k místu nakládky příplatek za každých dalších i započatých 10 m vzdálenosti vybouraných hmot, nebo vybouraných hmot nošením nebo přehazováním k místu nakládky přístupnému normálním dopravním prostředkům do 10 m,	t	31,32721	150,00	4 699,08	800-2	RTS 20/ II
68	979990001R00	Poplatek za skládku stavební suti	t	15,66360	1 500,00	23 495,40		RTS 20/ II
Díl: VN		Vedlejší náklady				52 000,00		
69	005111021R	Vytyčení inženýrských sítí	Soubor	1,00000	5 500,00	5 500,00		RTS 20/ II

Položkový soupis prací a dodávek

S:	P-33-2021	Výměna oken a oprava fasády v DDM Mikulov
O:	SO 01	Domov dětí a mládeže
R:	02	Etapa II - severozápadní fasáda

P.č.	Číslo položky	Název položky	MJ	Množství	Cena / MJ	Celkem	Cenik	Cen. soustava / platnost
		Zaměření a vytýčení stávajících inženýrských sítí v místě stavby z hlediska jejich ochrany při provádění stavby.						
70	005121010R	Vybudování zařízení staveniště	Soubor	1,00000	20 000,00	20 000,00		RTS 20/ II
		Náklady spojené se zřízením přípojek energií k objektům zařízení staveniště, vybudování případných měřících odběrných míst a zřízení, případná příprava území pro objekty zařízení staveniště a vlastní vybudování objektů zařízení staveniště.						
71	005121020R	Provoz zařízení staveniště	Soubor	1,00000	5 500,00	5 500,00		RTS 20/ II
		Náklady na vybavení objektů zařízení staveniště, ostraha staveniště, náklady na energie spotřebované dodavatelem v rámci provozu zařízení staveniště, náklady na potřebný úklid v prostorách zařízení staveniště, náklady na nutnou údržbu a opravy na objektech zařízení staveniště a na přípojkách energií.						
72	005121030R	Odstranění zařízení staveniště	Soubor	1,00000	10 000,00	10 000,00		RTS 20/ II
		Odstranění objektů zařízení staveniště včetně přípojek energií a jejich odvoz. Položka zahrnuje i náklady na úpravu povrchů po odstranění zařízení staveniště a úklid ploch, na kterých bylo zařízení staveniště provozováno.						
73	005122010R	Provoz objednatele	Soubor	1,00000	5 500,00	5 500,00		RTS 20/ II
		Náklady na ztížené provádění stavebních prací v důsledku nepřerušného provozu na staveništi nebo v případech nepřerušného provozu v objektech v nichž se stavební práce provádí.						
74	005124010R	Koordinační činnost	Soubor	1,00000	5 500,00	5 500,00		RTS 20/ II
		Koordinační činnost a technologických dodávek stavby.						
Díl: ON		Ostatní náklady				92 336,88		
75	004111020R	Vypracování projektové dokumentace	Soubor	2,00000	15 000,00	30 000,00		RTS 20/ II
		Náklady spojené s vypracováním projektové dokumentace, většinou v obsahu a rozsahu projektové dokumentace pro provádění stavby, ale mohou zde být obsaženy i náklady na jiné stupně projektové dokumentace, pokud jsou součástí požadavků objednatele. výrobní dokumentace všech měněných oken a vnějších dveří (viz PD) : 1 1,00000 projektová dokumentace řešení osobou s potřebným oprávněním (viz PD) : 1 1,00000						
76	005211080R	Bezpečnostní a hygienická opatření na staveništi	Soubor	1,00000	5 500,00	5 500,00		RTS 20/ II
		Náklady na ochranu staveniště před vstupem nepovolaných osob, včetně příslušného značení, náklady na osvětlení staveniště, náklady na vypracování potřebné dokumentace pro provoz staveniště z hlediska požární ochrany (požární řád a poplachová směrnice) a z hlediska provozu staveniště (provozně dopravní řád).						
77	005211030R	Dočasná dopravní opatření	Soubor	1,00000	5 500,00	5 500,00		RTS 20/ II
		Náklady na vyhotovení návrhu dočasného dopravního značení, jeho projednání s dotčenými orgány a organizacemi, dodání dopravních značek a světelné signalizace, jejich rozmístění a přemístování a jejich údržba v průběhu výstavby včetně následného odstranění po ukončení stavebních prací.						
78	005211040R	Užívání veřejných ploch a prostranství	Soubor	6 267,37500	5,00	31 336,88		RTS 20/ II
		Náklady a poplatky spojené s užíváním veřejných ploch a prostranství, pokud jsou stavebními pracemi nebo souvisejícími činnostmi dotčeny, a to včetně užívání ploch v souvislosti s uložením stavebního materiálu nebo stavebního odpadu. předpoklad 90 dní : lešení vč. oplacení (š x d) : (1,0+2,02+6,375+7,86+1,0)*2,5*90 4 107,37500 kontejner na stavební suť (š x d) : 6*4*90 2 160,00000						
79	005211010R	Předání a převzetí staveniště	Soubor	1,00000	2 500,00	2 500,00		RTS 20/ II
		Náklady spojené s účastí zhotovitele na předání a převzetí staveniště.						
80	00524 R	Předání a převzetí díla	Soubor	1,00000	2 500,00	2 500,00		RTS 20/ II
		Náklady zhotovitele, které vzniknou v souvislosti s povinnostmi zhotovitele při předání a převzetí díla.						
81	005241010R	Dokumentace skutečného provedení	Soubor	1,00000	15 000,00	15 000,00		RTS 20/ II
		Náklady na vyhotovení dokumentace skutečného provedení stavby a její předání objednateli v požadované formě a požadovaném počtu.						
Celkem						1 186 113,81		

Položkový soupis prací a dodávek

S:	P-33-2021	Výměna oken a oprava fasády v DDM Mikulov
O:	SO 01	Domov dětí a mládeže
R:	03	Etapa III - jihozápadní fasáda nad sousedním pozemkem

P.č.	Číslo položky	Název položky	MJ	Množství	Cena / MJ	Celkem	Cenik	Cen. soustava / platnost
Díl: 3						560,00		
	1	310236241RT1						
		Svislé a kompletní konstrukce						
		Zazdívkva otvorů o ploše přes 0,0225 m2 do 0,09 m2 ve zdivu nadzákladovém cihlami pálenými o tloušťce zdi do 300 mm	kus	2,00000	280,00	560,00	801-4	RTS 20/ II
		včetně pomocného pracovního lešení						
		obezdění nového odvodnění skrz lodžiové zábradlí : 2		2,00000				
Díl: 4						987,21		
	2	457311118R00						
		Vodorovné konstrukce						
		Vyrovnávací beton beton C 25/30	m3	0,21938	4 500,00	987,21	821-1	RTS 20/ II
		na vodorovné mostní konstrukci s očištěním podkladních ploch, provedený v předepsaném spádu, nová spádová vrstva lodžie vč. fabionu : (3,5*0,78+1,01*0,4)*0,07		0,21938				
Díl: 6						1 203,60		
	3	612409991R00						
		Úpravy povrchu, podlahy						
		Začištění omítek kolem oken, dveří a obkladů apod. maltou vápenou	m	14,16000	85,00	1 203,60	801-4	RTS 20/ II
		z interiéru i exteriéru :						
		T19 : 2*(1,01+2*3,035)		14,16000				
Díl: 61						6 559,55		276,12
	4	612425931R00						
		Úpravy povrchů vnitřní						
		Omítka vápenná vnitřního ostění omítkou štukovou	m2	0,42480	650,00	276,12	801-4	RTS 20/ II
		okenního nebo dveřního, z pomocného pracovního lešení o výšce podlahy do 1900 mm a pro zatížení do 1,5 kPa, oprava 50 % plochy omítek vnitřních ostění a nadpraží :		0,42480				
		T19 : (1,01+2*3,035)*0,12*0,5		0,42480				
Díl: 62						4 467,96		221 853,82
	5	620991121R00						
		Úpravy povrchů vnější						
		Zakryvání výplní vnějších otvorů z postaveného lešení	m2	3,06535	65,00	199,25	801-1	RTS 20/ II
		s rámy a zárubněmi, zábradlí, předmětů oplechování apod., které se zřizují ještě před úpravami povrchu, před jejich znečištěním při úpravách povrchu nástřikem plastických (lepivých) maltovin		3,06535				
		T19 : 1,01*3,035		3,06535				
	6	621477225R00						
		Oprava vnějších štukových omítek podhledů složitost fasády I.-II., množství opravované plochy 41 až 50 %	m2	3,88500	250,00	971,25	801-4	RTS 20/ II
		navlhčení podkladu, cementový postřik, jádrová omítka a štuk na uvedeném procentu plochy podhledu podhled nad lodžii : 3,5*(0,78+0,33)		3,88500				
	7	622421144R00						
		Omítky vnější stěn vápenné nebo vápenocementové štukové, , složitost 3	m2	100,31000	650,00	65 201,50	801-1	RTS 20/ II
		STRUKTUROVANÉ OMÍTKY :						
		plocha viz D.1.1.20 : 100,31		100,31000				
	8	622422521R00						
		Oprava vnějších omítek vápenných a vápenocementových štukových, stupeň členitosti 1 a 2, v množství opravované plochy přes 40 do 50 %, s barvením na 100% opravované plochy, bez nákladů na umělecké dekorace fasád	m2	2,83200	250,00	708,00	801-4	RTS 20/ II
		bez otlučení vadných míst						
		Včetně barvení vždy celé plochy (100%), s výjimkou položek oprav omítek drásaných.						
		ostění a nadpraží otvorů :						
		T19 : (1,01+2*3,035)*0,4		2,83200				
	9	622425621R00						
		Oprava vnějších omítek vápenných a vápenocementových štukových, stupeň členitosti 5, v množství opravované plochy přes 50 do 65 %, s barvením na 100% opravované plochy, bez nákladů na umělecké dekorace fasád	m2	170,37000	290,00	49 407,30	801-4	RTS 20/ II
		bez otlučení vadných míst						
		Včetně barvení vždy celé plochy (100%), s výjimkou položek oprav omítek drásaných.						
		Při opravě všech zdobných prvků fasády bude přesně dodržena jejich původní profiline. :						
		Chybějící části budou doplněny, trhliny v omítkách budou řádně zapraveny, :						
		aktivní prvky zbaveny druhotných zásahů, které by vedly k deformaci plastických detailů. :						
		plocha viz D.1.1.18 a D.1.1.20 : 9,4+160,97		170,37000				
	10	622471317RS7						
		Nátěry a nástřiky vnějších stěn a pilířů základním a krycím nátěrem (nebo přestřikem povrchu) hmota silikátová, složitost 1 ÷ 2,	m2	6,71700	270,00	1 813,59	801-1	RTS 20/ II
		Penetrace + 2 x krycí nátěr.						
		Penetrace + 2 x krycí nátěr.						
		podhled lodžie :						
		Odkaz na mn. položky pořadí 6 : 3,88500		3,88500				
		ostění a nadpraží :						
		Odkaz na mn. položky pořadí 8 : 2,83200		2,83200				
	11	622471318RS7						
		Nátěry a nástřiky vnějších stěn a pilířů základním a krycím nátěrem (nebo přestřikem povrchu) hmota silikátová, složitost 3 ÷ 4,	m2	100,31000	310,00	31 096,10	801-1	RTS 20/ II
		Penetrace + 2 x krycí nátěr.						
		Penetrace + 2 x krycí nátěr.						
		strukturované omítky :						
		Odkaz na mn. položky pořadí 7 : 100,31000		100,31000				
	12	622471319RS7						
		Nátěry a nástřiky vnějších stěn a pilířů základním a krycím nátěrem (nebo přestřikem povrchu) hmota silikátová, složitost 5 ,	m2	170,37000	360,00	61 333,20	801-1	RTS 20/ II
		Penetrace + 2 x krycí nátěr.						
		Penetrace + 2 x krycí nátěr.						
		zdobné omítky :						
		Odkaz na mn. položky pořadí 9 : 170,37000		170,37000				
	13	622904212R00						
		Očištění fasád od organických nečistot, složitost fasády 1 - 2	m2	3,35850	130,00	436,61	801-1	RTS 20/ II
		podhled na lodžii (50 %) :						
		Odkaz na mn. položky pořadí 6 : 3,88500*0,5		1,94250				

Položkový soupis prací a dodávek

S:	P-33-2021	Výměna oken a oprava fasády v DDM Mikulov
O:	SO 01	Domov dětí a mládeže
R:	03	Etapa III - jihozápadní fasáda nad sousedním pozemkem

P.č.	Číslo položky	Název položky	MJ	Množství	Cena / MJ	Celkem	Cenik	Cen. soustava / platnost
		ostění a nadpraží (50 %): Odkaz na mn. položky pořadí 8 : 2,83200*0,5			1,41600			
14	622904215R00	Očištění fasád od organických nečistot, složitost fasády 3 - 5	m2	59,62950	170,00	10 137,02	801-1	RTS 20/ II
		zdobné omítky (35 %): Odkaz na mn. položky pořadí 9 : 170,37000*0,35			59,62950			
15	913 R00	Hzs - Stavební dělník	h	1,00000	550,00	550,00	Prav.M	RTS 20/ II
		demontáž a zpětná montáž vč. montážního materiálu : další drobné prvky : 1,0			1,00000			
Díl: 900	HZS				369,99	33 000,00		
16	913 RX	HZS - Průběžný úklid	h	60,00000	550,00	33 000,00		Vlastní
		předpoklad 2 uklížečky 3 hodiny denně po dobu 2 týdnů : 2*3*5*2			60,00000			
Díl: 94	Lešení a stavební výtahy				157,00	135 874,11		
17	941941032R00	Montáž lešení lehkého pracovního řadového s podlahami šířky od 0,80 do 1,00 m, výšky přes 10 do 30 m	m2	349,05840	85,00	29 669,96	800-3	RTS 20/ II
		včetně kotvení Včetně kotvení lešení. (1,0+10,48+1,0)*(15,97-1,8) (8,39+3,0)*(16,92-1,8)			176,84160 172,21680			
18	941941192R00	Montáž lešení lehkého pracovního řadového s podlahami příplatek za každý další i započatý měsíc použití lešení šířky šířky od 0,80 do 1,00 m a výšky přes 10 do 30 m	m2	698,11680	25,00	17 452,92	800-3	RTS 20/ II
		včetně kotvení předp. další 2 měsíce : Odkaz na mn. položky pořadí 16 : 349,05840*2			698,11680			
19	941941832R00	Demontáž lešení lehkého řadového s podlahami šířky od 0,8 do 1 m, výšky přes 10 do 30 m	m2	349,05840	65,00	22 688,80	800-3	RTS 20/ II
		Odkaz na mn. položky pořadí 16 : 349,05840			349,05840			
20	944944011R00	Montáž ochranné sítě z umělých vláken	m2	349,05840	20,00	6 981,17	800-3	RTS 20/ II
		Odkaz na mn. položky pořadí 16 : 349,05840			349,05840			
21	944944031R00	Montáž ochranné sítě příplatek k ceně za každý další i započatý měsíc použití ochranných sítí z umělých vláken	m2	698,11680	9,00	6 283,05	800-3	RTS 20/ II
		předp. další 2 měsíce : Odkaz na mn. položky pořadí 16 : 349,05840*2			698,11680			
22	944944081R00	Demontáž ochranné sítě z umělých vláken	m2	349,05840	10,00	3 490,58	800-3	RTS 20/ II
		Odkaz na mn. položky pořadí 16 : 349,05840			349,05840			
23	94-001	Příplatek za montáž a demontáž lešení nad střechou sousedního objektu	m2	349,05840	45,00	15 707,63		Vlastní
		(1,0+10,48+1,0)*(15,97-1,8) (8,39+3,0)*(16,92-1,8)			176,84160 172,21680			
24	180256240500R	Výtah stavební osob.- nákladní NOV 1000 D	Sh	336,00000	100,00	33 600,00	STROJ	RTS 20/ II
		8 hod/den, 2 měsíce : 2*168			336,00000			
Díl: 95	Dokončovací konstrukce na pozemních stavbách				1 971,01	8 625,00		
25	953945224RX	Síť proti pláškům nerez tl. 2 mm, oka 51x51 mm,nerez kotvy, horolez	m2	11,50000	750,00	8 625,00		Vlastní
		lodžie : 2,5*4,6			11,50000			
Díl: 96	Bourání konstrukcí				6 269,99	25 611,04		
26	965043341RT3	Bourání podkladů pod dlažby nebo litých celistvých dlažeb a mazanin betonových s potěrem nebo teracem, tloušťky do 100 mm, plochy přes 4 m2	m3	0,15670	2 500,00	391,75	801-3	RTS 20/ II
		vybourání podlahových vrstev lodžie : (3,5*0,78+1,01*0,4)*0,05			0,15670			
27	968061126R00	Vyvěšení nebo zavěšení dřevěných křídel dveří, plochy přes 2 m2	kus	2,00000	20,00	40,00	801-3	RTS 20/ II
		oken, dveří a vrat, s uložení a opětovným zavěšením po provedení stavebních změn, T19 : 2			2,00000			
28	968062456R00	Vybourání dřevěných rámu dveřních zárubní, plochy přes 2 m2	m2	4,04500	250,00	1 011,25	801-3	RTS 20/ II
		včetně pomocného lešení o výšce podlahy do 1900 mm a pro zatížení do 1,5 kPa (150 kg/m2), T19 : 1,01+3,035			4,04500			
29	970031130R00	Jádrové vrtání, kruhové prostupy v cihelném zdivu jádrové vrtání, do D 130 mm	m	0,60000	2 800,00	1 680,00	801-3	RTS 20/ II
		odvodnění lodžie : 2*0,3			0,60000			
30	978013161R00	Otlučení omítek vápenných nebo vápenocementových vnitřních s vyškrabáním spár, s očištěním zdiva stěn, v rozsahu do 50 %	m2	0,84960	55,00	46,73	801-3	RTS 20/ II
		ostění a nadpraží oken (dopočet do 100 % plochy omítek odkazované položky) : Odkaz na mn. položky pořadí 4 : 0,42480*2			0,84960			
31	978015261R00	Otlučení omítek vápenných nebo vápenocementových vnějších s vyškrabáním spár, s očištěním zdiva	m2	6,71700	65,00	436,61	801-3	RTS 20/ II
		1. až 4. stupni složitosti, v rozsahu do 50 % ostění a nadpraží oken : Odkaz na mn. položky pořadí 8 : 2,83200			2,83200			
		podhled nad lodžii : Odkaz na mn. položky pořadí 6 : 3,88500			3,88500			
32	978015291R00	Otlučení omítek vápenných nebo vápenocementových vnějších s vyškrabáním spár, s očištěním zdiva	m2	100,31000	75,00	7 523,25	801-3	RTS 20/ II
		1. až 4. stupni složitosti, v rozsahu do 100 %						

Položkový soupis prací a dodávek

S:	P-33-2021	Výměna oken a oprava fasády v DDM Mikulov
O:	SO 01	Domov dětí a mládeže
R:	03	Etapa III - jihozápadní fasáda nad sousedním pozemkem

P.č.	Číslo položky	Název položky	MJ	Množství	Cena / MJ	Celkem	Ceník	Cen. soustava / platnost
		strukturované omítky : Odkaz na mn. položky pořadí 7 : 100,31000			100,31000			
33	978015371R00	Otlučení omítek vápenných nebo vápenocementových vnějších s vyškrabáním spár, s očištěním zdiva 5. až 7. stupni složitosti, v rozsahu do 65 % Odkaz na mn. položky pořadí 9 : 170,37000	m2	170,37000	85,00	14 481,45	801-3	RTS 20/ II
Díl: 99 Staveništní přesun hmot					3 595,00	36 311,61		
34	999281211R00	Přesun hmot pro opravy a údržbu objektů pro opravy a údržbu vnějších pláštů dosavadních objektů výšky do 25 m oborů 801, 803, 811 a 812	t	24,20774	1 500,00	36 311,61	801-4	RTS 20/ II
Díl: 712 Povlakové krytiny					345,00	15 906,59		
35	712371801RZ5	Povlakové krytiny střech do 10° termoplasty volně položené, , , včetně dodávky fólie, tloušťky 2 mm opracování detailů na lodžii (vytažení na stěnu, prostupy chříčů) - odhad : 2,0	m2	2,00000	650,00	1 300,00	800-711	RTS 20/ II
36	712371801RT1	Povlakové krytiny střech do 10° termoplasty volně položené, , , bez dodávky fólie, podlaha lodžie : 3,5*0,78+1,01*0,4 fabiony lodžie : (2*3,5+2*0,78+2*0,4)*0,1	m2	4,07000	220,00	895,40	800-711	RTS 20/ II
37	712378005R00	Povlakové krytiny střech do 10° termoplasty Doplnkové konstrukce k povlakovým krytinám z fólií stěnová lišta vyhnutá, RŠ 70 mm, z pozinkovaného plechu s povrchovou úpravou PVC	m	9,40000	250,00	2 350,00	800-711	RTS 20/ II
		včetně dodávek výrobků Úprava délky a připevnění stěnové lišty natloukacími hmoždinkami včetně dodávky lišty. napojení PVC folie na stěny lodžie : K33 : 9,4			9,40000			
38	712378007R00	Povlakové krytiny střech do 10° termoplasty Doplnkové konstrukce k povlakovým krytinám z fólií rohová lišta vnitřní, RŠ 100 mm, z pozinkovaného plechu s povrchovou úpravou PVC	m	9,40000	190,00	1 786,00	800-711	RTS 20/ II
		včetně dodávek výrobků Úprava délky a připevnění rohové lišty natloukacími hmoždinkami včetně dodávky lišty. přechod podlahy lodžie na stěnu : K32 : Odkaz na mn. položky pořadí 36 : 9,40000			9,40000			
39	712391171RZ7	Povlakové krytiny střech do 10° ostatní Textilie na střeších do 10° podkladní, včetně dodávky netkané sklovláknité textilie plošné hmotnosti 120 g/m2 Odkaz na mn. položky pořadí 35 : 4,07000	m2	4,07000	85,00	345,95	800-711	RTS 20/ II
40	712399097R00	Povlakové krytiny střech do 10° ostatní příplatek k ceně za plochu do 10 m2, NAIP, pryžemi, termoplasty Odkaz na mn. položky pořadí 35 : 4,07000	m2	4,07000	65,00	264,55	800-711	RTS 20/ II
41	28322107R	fólie izolační střešní hydroizolační; tloušťka 2,50 mm; PVC-P, skelné rouno; μ = 10 500,0; pevnost v tahu - podélné 8,00 MPa; pevnost v tahu - příčné 8,00 MPa včetně profezu 15 % : Odkaz na mn. položky pořadí 35 : 4,07000*1,15	m2	4,68050	580,00	2 714,69	SPCM	RTS 20/ II
42	998712203R00	Přesun hmot pro povlakové krytiny v objektech výšky přes 12 do 24 m 50 m vodorovně	%	1 250,00000	5,00	6 250,00	800-711	RTS 20/ II
Díl: 764 Konstrukce klempířské					2 705,00	13 204,90		
43	764817138RT2	Oplechování zdi (atik) , z lakovaného pozinkovaného plechu, rš 380 mm, dodávka + montáž lepením včetně zhotovení rohů, spojů a dilatací atika terasy : K22 : 9,22	m	9,22000	480,00	4 425,60	800-764	RTS 20/ II
44	764430840R00	Demontáž oplechování zdi a nadezdívek rš od 330 do 500 mm Odkaz na mn. položky pořadí 42 : 9,22000	m	9,22000	65,00	599,30	800-764	RTS 20/ II
45	764818110RX	D+M Balkónový chříč z lak.Pz plechu tl.0,55 mm, DN100, dl.500 mm, vč. integ. PVC-P manžety a mřížky, podrobněji viz Výpis klempířských výrobků K31 : 2	kus	2,00000	340,00	680,00		Vlastní
46	998764203R00	Přesun hmot pro konstrukce klempířské v objektech výšky do 24 m 50 m vodorovně	%	1 250,00000	6,00	7 500,00	800-764	RTS 20/ II
Díl: 765 Krytiny tvrdé					1 344,03	5 646,55		
47	765611151R00	Pokrytí požárních zdi pálenou krytinou šířky do 150 mm, bobrovkou včetně pokrývačské malty, štitová stěna : 2*7,3	m	14,60000	280,00	4 088,00	800-765	RTS 20/ II
48	765718810R00	Demontáž pálené krytiny zdi šířky do 300 mm, z tašek pálených, do suti štitová stěna : Odkaz na mn. položky pořadí 46 : 14,60000	m	14,60000	85,00	1 241,00	800-765	RTS 20/ II
49	998765102R00	Přesun hmot pro krytiny tvrdé v objektech výšky do 12 m 50 m vodorovně	t	0,21170	1 500,00	317,55	800-765	RTS 20/ II
Díl: 766 Konstrukce truhlářské					286,00	29 500,00		
50	766/T19	D+M dřev.jednokř.kastl.dveří s nadv.,.1010/3035mm, borovice,sklo+iz.2sklo, bílé, klika, zámek, podrobněji viz Výpis truhlářských výrobků	ks	1,00000	29 500,00	29 500,00		Vlastní

Položkový soupis prací a dodávek

S:	P-33-2021	Výměna oken a oprava fasády v DDM Mikulov
O:	SO 01	Domov dětí a mládeže
R:	03	Etapa III - jihozápadní fasáda nad sousedním pozemkem

P.č.	Číslo položky	Název položky	MJ	Množství	Cena / MJ	Celkem	Cenik	Gen. soustava / platnost
		3NP : 1		1,0000				
Díl: 771		Podlahy z dlaždic a obklady			250,50	10 642,00		
51	771315192R00	Separace dlažby od podkladu dilatační a separační obvodová páska výšky 65 mm	m	9,40000	55,00	517,00	800-771	RTS 20/ II
		lodžie :						
		Odkaz na mn. položky pořadí 36 : 9,40000		9,40000				
52	998771203R00	Přesun hmot pro podlahy z dlaždic v objektech výšky do 24 m	%	1 250,00000	8,10	10 125,00	800-771	RTS 20/ II
		50 m vodorovně						
Díl: 783		Nátěry			17,60	2 886,00		
53	783102821R00	Odstranění starých nátěrů z ocelových konstrukcí konstrukcí středních "B", opálením nebo oklepáním	m2	7,80000	150,00	1 170,00	800-783	RTS 20/ II
		oplechování napojení sousední střechy na fasádu : (7,8+7,8)*0,5		7,80000				
54	783124220R00	Nátěry ocelových konstrukcí syntetické B - ocelové konstrukce střední, jednohásobné + 2x email	m2	7,80000	220,00	1 716,00	800-783	RTS 20/ II
		na vzduchu schnoucí						
		ODSTÍN GRAFITOVÁ ČERNĚ :						
		původní konstrukce :						
		Odkaz na mn. položky pořadí 52 : 7,80000		7,80000				
Díl: 784		Malby			3,35	180,53		
55	784402802R00	Odstranění maleb oškrabáním, v místnostech přes 3,8 m do 5 m	m2	0,42480	55,00	23,36	800-784	RTS 20/ II
		ostění a nadpraží (50 %) :						
		Odkaz na mn. položky pořadí 4 : 0,42480		0,42480				
56	784191201R00	Příprava povrchu Penetrace (napouštění) podkladu disperzní, jednohásobná	m2	0,84960	65,00	55,22	800-784	RTS 20/ II
		ostění a nadpraží oken (dopočet do 100 % plochy omítek odkazované položky) :						
		Odkaz na mn. položky pořadí 4 : 0,42480*2		0,84960				
57	784195412R00	Malby z malířských směsí oteruvzdorných, , bělost 92 %, dvojhásobné	m2	0,84960	120,00	101,95	800-784	RTS 20/ II
		ostění a nadpraží oken (dopočet do 100 % plochy omítek odkazované položky) :						
		Odkaz na mn. položky pořadí 4 : 0,42480*2		0,84960				
Díl: D96		Přesuny sutí a vybouraných hmot			6 269,99	88 790,78		
58	979011111R00	Svislá doprava sutí a vybouraných hmot za první podlaží nad nebo pod základním podlažím	t	67,58574	290,00	19 599,86	801-3	RTS 20/ II
59	979011121R00	Svislá doprava sutí a vybouraných hmot příplatek za každé další podlaží	t	16,89644	150,00	2 534,47	801-3	RTS 20/ II
60	979081111R00	Odvoz sutí a vybouraných hmot na skládku do 1 km	t	16,89644	550,00	9 293,04	801-3	RTS 20/ II
		Včetně naložení na dopravní prostředek a složení na skládku, bez poplatku za skládku.						
61	979081121R00	Odvoz sutí a vybouraných hmot na skládku příplatek za každý další 1 km	t	321,03228	55,00	17 656,78	801-3	RTS 20/ II
62	979087312R00	Vodorovné přemístění sutí nošením k místu nakládky vodorovné přemístění vybouraných hmot nošením nebo přehozením, na vzdálenost 10 m	t	16,89644	550,00	9 293,04	800-2	RTS 20/ II
		nebo vybouraných hmot nošením nebo přehazováním k místu nakládky přístupnému normálním dopravním prostředkům do 10 m,						
		S naložením sutí nebo vybouraných hmot do dopravního prostředku a na jejich vyložení, popřípadě přeložením na normální dopravní prostředek.						
63	979087392R00	Vodorovné přemístění sutí nošením k místu nakládky příplatek za každých dalších 10 m vzdálenosti vybouraných hmot,	t	33,79287	150,00	5 068,93	800-2	RTS 20/ II
		nebo vybouraných hmot nošením nebo přehazováním k místu nakládky přístupnému normálním dopravním prostředkům do 10 m,						
64	979990001R00	Poplatek za skládku stavební sutí	t	16,89644	1 500,00	25 344,66		RTS 20/ II
Díl: VN		Vedlejší náklady				52 000,00		
65	005111021R	Vytýčení inženýrských sítí	Soubor	1,00000	5 500,00	5 500,00		RTS 20/ II
		Zaměření a vytýčení stávajících inženýrských sítí v místě stavby z hlediska jejich ochrany při provádění stavby.						
66	005121010R	Vybudování zařízení staveniště	Soubor	1,00000	20 000,00	20 000,00		RTS 20/ II
		Náklady spojené se zřízením přípojek energií k objektům zařízení staveniště, vybudování případných měřících odběrných míst a zřízení, případná příprava území pro objekty zařízení staveniště a vlastní vybudování objektů zařízení staveniště.						
67	005121020R	Provoz zařízení staveniště	Soubor	1,00000	5 500,00	5 500,00		RTS 20/ II
		Náklady na vybavení objektů zařízení staveniště, ostraha staveniště, náklady na energie spotřebované dodavatelem v rámci provozu zařízení staveniště, náklady na potřebný úklid v prostorách zařízení staveniště, náklady na nutnou údržbu a opravy na objektech zařízení staveniště a na přípojkách energií.						
68	005121030R	Odstranění zařízení staveniště	Soubor	1,00000	10 000,00	10 000,00		RTS 20/ II
		Odstranění objektů zařízení staveniště včetně přípojek energií a jejich odvoz. Položka zahrnuje i náklady na úpravu povrchů po odstranění zařízení staveniště a úklid ploch, na kterých bylo zařízení staveniště provozováno.						
69	005122010R	Provoz objednatele	Soubor	1,00000	5 500,00	5 500,00		RTS 20/ II
		Náklady na ztížené provádění stavebních prací v důsledku nepřerušovaného provozu na staveništi nebo v případech nepřerušovaného provozu v objektech v nichž se stavební práce provádí.						
70	005124010R	Koordináční činnost	Soubor	1,00000	5 500,00	5 500,00		RTS 20/ II
		Koordinace stavebních a technologických dodávek stavby.						
Díl: ON		Ostatní náklady				66 500,00		
71	004111020R	Vypracování projektové dokumentace	Soubor	2,00000	15 000,00	30 000,00		RTS 20/ II
		Náklady spojené s vypracováním projektové dokumentace, většinou v obsahu a rozsahu projektové dokumentace pro provádění stavby, ale mohou zde být obsaženy i náklady na jiné stupně projektové dokumentace, pokud jsou součástí požadavků objednatele.						
		výrobní dokumentace všech měněných oken a vnějších dveří (viz PD) : 1		1,00000				
		projektová dokumentace řešení osobou s potřebným oprávněním (viz PD) : 1		1,00000				
72	005211080R	Bezpečnostní a hygienická opatření na staveništi	Soubor	1,00000	5 500,00	5 500,00		RTS 20/ II
		Náklady na ochranu staveniště před vstupem nepovolaných osob, včetně příslušného značení, náklady na osvětlení staveniště, náklady na vypracování potřebné dokumentace pro provoz staveniště z hlediska požární ochrany (požární řád a poplachová směrnice) a z hlediska provozu staveniště (provozní dopravní řád).						
73	005211010R	Předání a převzetí staveniště	Soubor	1,00000	2 500,00	2 500,00		RTS 20/ II

Položkový soupis prací a dodávek

S:	P-33-2021	Výměna oken a oprava fasády v DDM Mikulov
O:	SO 01	Domov dětí a mládeže
R:	03	Etapa III - jihozápadní fasáda nad sousedním pozemkem

P.č.	Číslo položky	Název položky	MJ	Množství	Cena / MJ	Celkem	Cenik	Cen. soustava / platnost
		Náklady spojené s účastí zhotovitele na předání a převzetí staveniště.						
74	005211040R	Užívání veřejných ploch a prostranství	Soubor	1,00000	5 500,00	5 500,00		RTS 20/ II
		Náklady a poplatky spojené s užíváním veřejných ploch a prostranství, pokud jsou stavebními pracemi nebo souvisejícími činnostmi dotčeny, a to včetně užívání ploch v souvislosti s uložením stavebního materiálu nebo stavebního odpadu. ZÁBOR SOUSEDNÍ PARCELY Č. 360 VČ. NAVRÁCENÍ DO PŮVODNÍHO STAVU : 1 1,00000 Nezbytná část pozemku nutná pro umístění fasádního lešení : Podrobněji viz Zadávací podmínky :						
75	005211030R	Dočasná dopravní opatření	Soubor	1,00000	5 500,00	5 500,00		RTS 20/ II
		Náklady na vyhotovení návrhu dočasného dopravního značení, jeho projednání s dotčenými orgány a organizacemi, dodání dopravních značek a světelné signalizace, jejich rozmístění a přemísťování a jejich údržba v průběhu výstavby včetně následného odstranění po ukončení stavebních prací.						
76	00524 R	Předání a převzetí díla	Soubor	1,00000	2 500,00	2 500,00		RTS 20/ II
		Náklady zhotovitele, které vzniknou v souvislosti s povinnostmi zhotovitele při předání a převzetí díla.						
77	005241010R	Dokumentace skutečného provedení	Soubor	1,00000	15 000,00	15 000,00		RTS 20/ II
		Náklady na vyhotovení dokumentace skutečného provedení stavby a její předání objednateli v požadované formě a požadovaném počtu.						
Celkem						749 559,86		

Položkový soupis prací a dodávek

S:	P-33-2021	Výměna oken a oprava fasády v DDM Mikulov
O:	SO 01	Domov dětí a mládeže
R:	04	Etapa IV - jihozápadní a jihovýchodní fasáda nad dvorní částí

P.č.	Číslo položky	Název položky	MJ	Množství	Cena / MJ	Celkem	Cenik	Cen. soustava / platnost
Díl: 3		Svislé a kompletní konstrukce				840,00		
1	310236261RT1	Zazdivka otvorů o ploše přes 0,0225 m2 do 0,09 m2 ve zdivu nadzákladovém cihlami pálenými o tloušťce zdi přes 450 do 600 mm včetně pomocného pracovního lešení obezdění nového odvětrání WC : 3	kus	3,00000	280,00	840,00	801-4	RTS 20/ II
					3,00000			
Díl: 4		Vodorovné konstrukce				1 274,49		
2	457311118R00	Vyrovnávací beton beton C 25/30 na vodorovné mostní konstrukci s očištěním podkladních ploch, provedený v předepsaném spádu, nová spádová vrstva balkónu : 4,76*1,19*0,05	m3	0,28322	4 500,00	1 274,49	821-1	RTS 20/ II
					0,28322			
Díl: 6		Úpravy povrchu, podlahy				19 760,80		
3	612409991R00	Začištění omítek kolem oken, dveří a obkladů apod. maltou vápenou z interiéru i exteriéru : T07 : 2*1*(0,84+2*1,51) T08 : 2*1*(1,25+2*1,5) T10 : 2*1*(1,46+2*1,25) T11 : 2*2*(2,21+2*2,39) T12 : 2*6*(1,32+2*1,58) T14 : 2*1*(0,7+2*1,29) T15 : 2*1*(1,39+2*2,34) T16 : 2*1*(1,9+2*2,32) T17 : 2*3*(1,165+2*2,235) T18 : 2*3*(1,155+2*1,14) T20 : 2*1*(2,21+2*3,07) T22 : 2*1*(1,39+2*2,49) T23 : 2*1*(1,19+2*2,15)	m	232,48000	85,00	19 760,80	801-4	RTS 20/ II
					7,72000			
					8,50000			
					7,92000			
					27,96000			
					53,76000			
					6,56000			
					12,14000			
					13,08000			
					33,81000			
					20,61000			
					16,70000			
					12,74000			
					10,98000			
Díl: 61		Úpravy povrchů vnitřní				6 559,55		8 853,62
4	612425931R00	Omítka vápenná vnitřního ostění omítkou štukovou okenního nebo dveřního, z pomocného pracovního lešení o výšce podlahy do 1900 mm a pro zatížení do 1,5 kPa, oprava 50 % plochy omítek vnitřních ostění a nadpraží : T07 : (0,84+2*1,51)*0,47*0,5 T08 : (1,25+2*1,5)*0,47*0,5 T10 : (1,46+2*1,25)*0,47*0,5 T11 : 2*(2,21+2*2,39)*0,2*0,5 T12 : 4*(1,32+2*1,58)*0,24*0,5 2*(1,32+2*1,58)*0,12*0,5 T14 : (0,7+2*1,29)*0,35*0,5 T15 : (1,39+2*2,34)*0,24*0,5 T16 : (1,9+2*2,32)*0,24*0,5 T17 : 3*(1,165+2*2,235)*0,2*0,5 T18 : 3*(1,155+2*1,14)*0,2*0,5 T20 : (2,21+2*3,07)*0,13*0,5 T22 : (1,39+2*2,49)*0,38*0,5 T23 : (1,19+2*2,15)*0,05*0,5	m2	13,62095	650,00	8 853,62	801-4	RTS 20/ II
					0,90710			
					0,99875			
					0,93060			
					1,39800			
					2,15040			
					0,53760			
					0,57400			
					0,72840			
					0,78480			
					1,69050			
					1,03050			
					0,54275			
					1,21030			
					0,13725			
Díl: 62		Úpravy povrchů vnější				4 467,96		190 301,31
5	620991121R00	Zakryvání výplní vnějších otvorů z postaveného lešení s rámy a zábradlí, zábradlí, předmětů oplechování apod., které se zřizují ještě před úpravami povrchu, před jejich znečištěním při úpravách povrchu náštříkem plastických (lepivých) maltovin T07 : 0,84*1,51 T08 : 1,25*1,5 T10 : 1,46*1,25 T11 : 2*2,21*2,39 T12 : 6*1,32*1,58 T14 : 0,7*1,29 T15 : 1,39*2,34 T16 : 1,9*2,32 T17 : 3*1,165*2,235 T18 : 3*1,155*1,14 T20 : 2,21*3,07 T22 : 1,39*2,49 T23 : 1,19*2,15	m2	61,17513	65,00	3 976,38	801-1	RTS 20/ II
					1,26840			
					1,87500			
					1,82500			
					10,56380			
					12,51360			
					0,90300			
					3,25260			
					4,40800			
					7,81133			
					3,95010			
					6,78470			
					3,46110			
					2,55850			
6	621421144RT2	Omítky vnější podhledů MV nebo MVC vápenocementová, štuková, složitost 1+2 spodní plocha balkónu : 4,76*1,19	m2	5,66440	650,00	3 681,86	801-1	RTS 20/ II
					5,66440			
7	622300131R00	Příprava podkladu vyrovnání podkladu tmelem tl. do 5 mm, včetně dodávky materiálu čelo balkónu : (4,76+2*1,19-0,8-0,35)*0,4	m2	2,39600	150,00	359,40	801-1	RTS 20/ II
					2,39600			
8	622300155R00	Příslušenství pro zateplovací systém montáž, lišty pro ukončení omítky, čelo balkónu : 2*(4,76+2*1,19-0,8-0,35)	m	11,98000	45,00	539,10	801-1	RTS 20/ II
					11,98000			
9	622421144R00	Omítky vnější stěn vápenné nebo vápenocementové štukové, , složitost 3 STRUKTUROVANÉ OMÍTKY : plocha viz D.1.1.19 a D.1.1.20 : 37,2+61,37	m2	98,57000	650,00	64 070,50	801-1	RTS 20/ II
					98,57000			

Položkový soupis prací a dodávek

S:	P-33-2021	Výměna oken a oprava fasády v DDM Mikulov
O:	SO 01	Domov dětí a mládeže
R:	04	Etapa IV - jihozápadní a jihovýchodní fasáda nad dvorní částí

P.č.	Číslo položky	Název položky	MJ	Množství	Cena / MJ	Celkem	Ceník	Gen. soustava / platnost
10	622422521R00	Oprava vnějších omítek vápenných a vápenocementových štukových, stupeň členitosti 1 a 2, v množství opravované plochy přes 40 do 50 %, s barvením na 100% opravované plochy, bez nákladů na umělecké dekorace fasád bez otlučení vadných míst Včetně barvení vždy celé plochy (100%), s výjimkou položek oprav omítek drásaných. ostění a nadpraží otvorů : T07 : (0,84+2*1,51)*0,1 T08 : (1,25+2*1,5)*0,1 T10 : (1,46+2*1,25)*0,1 T11 : 2*(2,21+2*2,39)*0,17 T12 : 6*(1,32+2*1,58)*0,1 T14 : (0,7+2*1,29)*0,1 T15 : (1,39+2*2,34)*0,1 T16 : (1,9+2*2,32)*0,1 T17 : 3*(1,165+2*2,235)*0,17 T18 : 3*(1,155+2*1,14)*0,17 T20 : (2,21+2*3,07)*0,17 T22 : (1,39+2*2,49)*0,15 T23 : (1,19+2*2,15)*0,5	m2	17,60630	250,00	4 401,58	801-4	RTS 20/ II
11	622425621R00	Oprava vnějších omítek vápenných a vápenocementových štukových, stupeň členitosti 5, v množství opravované plochy přes 50 do 65 %, s barvením na 100% opravované plochy, bez nákladů na umělecké dekorace fasád bez otlučení vadných míst Včetně barvení vždy celé plochy (100%), s výjimkou položek oprav omítek drásaných. Při opravě všech zdobných prvků fasády bude přesně dodržena jejich původní profilace. : Chybějící části budou doplněny, trhlíny v omítkách budou řádně zapraveny, : aktivní prvky zbaveny druhotných zásahů, které by vedly k deformaci plastických detailů. : plocha viz D.1.1.19 a D.1.1.20 : 15,3+83,22	m2	98,52000	290,00	28 570,80	801-4	RTS 20/ II
12	622471317RS7	Nátěry a nástřiky vnějších stěn a pilířů základním a krycím nátěrem (nebo přestřikem povrchu) hmota silikátová, složitost 1 ÷ 2, Penetrace + 2 x krycí nátěr. Penetrace + 2 x krycí nátěr. podhled balkónu : Odkaz na mn. položky pořadí 6 : 5,66440	m2	23,27070	270,00	6 283,09	801-1	RTS 20/ II
		ostění a nadpraží : Odkaz na mn. položky pořadí 10 : 17,60630						
13	622471318RS7	Nátěry a nástřiky vnějších stěn a pilířů základním a krycím nátěrem (nebo přestřikem povrchu) hmota silikátová, složitost 3 ÷ 4, Penetrace + 2 x krycí nátěr. Penetrace + 2 x krycí nátěr. strukturované omítky : Odkaz na mn. položky pořadí 9 : 98,57000	m2	98,57000	310,00	30 556,70	801-1	RTS 20/ II
14	622471319RS7	Nátěry a nástřiky vnějších stěn a pilířů základním a krycím nátěrem (nebo přestřikem povrchu) hmota silikátová, složitost 5, Penetrace + 2 x krycí nátěr. Penetrace + 2 x krycí nátěr. zdobné omítky : Odkaz na mn. položky pořadí 11 : 98,52000	m2	98,52000	360,00	35 467,20	801-1	RTS 20/ II
15	622904212R00	Očištění fasád od organických nečistot, složitost fasády 1 - 2 ostění a nadpraží (50 %) : Odkaz na mn. položky pořadí 10 : 17,60630*0,5	m2	8,80315	130,00	1 144,41	801-1	RTS 20/ II
16	622904215R00	Očištění fasád od organických nečistot, složitost fasády 3 - 5 zdobné omítky (35 %) : Odkaz na mn. položky pořadí 11 : 98,52000*0,35	m2	34,48200	170,00	5 861,94	801-1	RTS 20/ II
17	913 R00	Hzs - Stavební dělník demontáž a zpětná montáž vč. montážního materiálu : stříška nad dveřmi do dvora : 2*1,0 další drobné prvky : 1,0 demontáž a likvidace : tkaná síť proti ptačtvo na balkóně : 1,0 ocelová mříž v okně v 1PP do zahrady : 2,0 ocelová mříž ve dveřích v 1PP do zahrady : 2,0	h	8,00000	550,00	4 400,00	Prav.M	RTS 20/ II
18	28350261R	profil plastový stavební s tkaninou, s okapničkou čelo balkónu : ztratiné 10 % : Odkaz na mn. položky pořadí 8 : 11,98000*1,1	m	13,17800	75,00	988,35	SPCM	RTS 20/ II
Díl: 63		Podlahy a podlahové konstrukce			423,65	4 644,81		

Položkový soupis prací a dodávek

S:	P-33-2021	Výměna oken a oprava fasády v DDM Mikulov
O:	SO 01	Domov dětí a mládeže
R:	04	Etapa IV - jihozápadní a jihovýchodní fasáda nad dvorní částí

P.č.	Číslo položky	Název položky	MJ	Množství	Cena / MJ	Celkem	Ceník	Cen. soustava / platnost
19	632479122R00	Reprofilace vodorovných betonových povrchů potěrový beton+spojovací můstek na cement. bázi, tloušťky do 5 mm rozmíchání směsi s vodou, nanesení stěrky balkónová deska shora a zespodu vč. adhezivního můstku : 2*4,76*1,19	m2	11,32880	410,00	4 644,81	801-4	RTS 20/ II
					11,32880			
Díl: 900		HZS			369,99	132 000,00		
20	913 RX	HZS - Průběžný úklid předpoklad 2 ukližečky 3 hodiny denně po dobu 8 týdnů : 2*3*5*8	h	240,00000	550,00	132 000,00		Vlastní
					240,00000			
Díl: 94		Lešení a stavební výtahy			157,00	100 684,45		
21	941941032R00	Montáž lešení lehkého pracovního řadového s podlahami šířky od 0,80 do 1,00 m, výšky přes 10 do 30 m včetně kotvení Včetně kotvení lešení. (5,05-1,0+4,75+1,0+6,17+1,0)*(17,74-1,8)	m2	270,50180	85,00	22 992,65	800-3	RTS 20/ II
					270,50180			
22	941941192R00	Montáž lešení lehkého pracovního řadového s podlahami příplatek za každý další i započatý měsíc použití lešení šířky šířky od 0,80 do 1,00 m a výšky přes 10 do 30 m včetně kotvení předp. další 2 měsíce : Odkaz na mn. položky pořadí 20 : 270,50180*2	m2	541,00360	25,00	13 525,09	800-3	RTS 20/ II
					541,00360			
23	941941832R00	Demontáž lešení lehkého řadového s podlahami šířky od 0,8 do 1 m, výšky přes 10 do 30 m Odkaz na mn. položky pořadí 20 : 270,50180	m2	270,50180	65,00	17 582,62	800-3	RTS 20/ II
					270,50180			
24	944944011R00	Montáž ochranné sítě z umělých vláken Odkaz na mn. položky pořadí 20 : 270,50180	m2	270,50180	20,00	5 410,04	800-3	RTS 20/ II
					270,50180			
25	944944031R00	Montáž ochranné sítě příplatek k ceně za každý další i započatý měsíc použití ochranných sítí z umělých vláken předp. další 2 měsíce : Odkaz na mn. položky pořadí 20 : 270,50180*2	m2	541,00360	9,00	4 869,03	800-3	RTS 20/ II
					541,00360			
26	944944081R00	Demontáž ochranné sítě z umělých vláken Odkaz na mn. položky pořadí 20 : 270,50180	m2	270,50180	10,00	2 705,02	800-3	RTS 20/ II
					270,50180			
27	180256240500R	Výtah stavební osob.- nákladní NOV 1000 D 8 hod/den, 2 měsíce : 2*168	Sh	336,00000	100,00	33 600,00	STROJ	RTS 20/ II
					336,00000			
Díl: 95		Dokončovací konstrukce na pozemních stavbách			1 971,01	13 789,50		
28	953945224RX	Síť proti ptákům nerez tl. 2 mm, oka 51x51 mm,nerez kotvy, horolez balkón : (2*1,19-0,8+4,76)*2,9	m2	18,38600	750,00	13 789,50		Vlastní
					18,38600			
Díl: 96		Bourání konstrukcí			6 269,99	38 506,76		
29	965043341RT3	Bourání podkladů pod dlažby nebo litých celistvých dlažeb a mazanin betonových s potěrem nebo teracem, tloušťky do 100 mm, plochy přes 4 m2 vybourání podlahových vrstev balkónu : 4,76*1,19*0,05	m3	0,28322	2 500,00	708,05	801-3	RTS 20/ II
					0,28322			
30	968061112R00	Vyvěšení nebo zavěšení dřevěných křídel oken, plochy do 1,5 m2 oken, dveří a vrat, s uložením a opětovným zavěšením po provedení stavebních změn, T14 : 2*1 T18 : 2*3 T20 : 2*5	kus	18,00000	20,00	360,00	801-3	RTS 20/ II
					2,00000			
					6,00000			
					10,00000			
31	968061113R00	Vyvěšení nebo zavěšení dřevěných křídel oken, plochy přes 1,5 m2 oken, dveří a vrat, s uložením a opětovným zavěšením po provedení stavebních změn, T10 : 1 T11 : 2*2 T12 : 2*6 T15 : 2*1 T16 : 2*1 T17 : 2*3	kus	27,00000	45,00	1 215,00	801-3	RTS 20/ II
					1,00000			
					4,00000			
					12,00000			
					2,00000			
					2,00000			
					6,00000			
32	968061126R00	Vyvěšení nebo zavěšení dřevěných křídel dveří, plochy přes 2 m2 oken, dveří a vrat, s uložením a opětovným zavěšením po provedení stavebních změn, T20 : 2*1 T22 : 2*1 T23 : 1	kus	5,00000	220,00	1 100,00	801-3	RTS 20/ II
					2,00000			
					2,00000			
					1,00000			
33	968062354R00	Vybourání dřevěných rámu oken dvojitých nebo zdvojených, plochy do 1 m2 včetně pomocného lešení o výšce podlahy do 1900 mm a pro zatížení do 1,5 kPa (150 kg/m2), T14 : 0,7*1,29	m2	0,90300	410,00	370,23	801-3	RTS 20/ II
					0,90300			
34	968062355R00	Vybourání dřevěných rámu oken dvojitých nebo zdvojených, plochy do 2 m2 včetně pomocného lešení o výšce podlahy do 1900 mm a pro zatížení do 1,5 kPa (150 kg/m2), T10 : 1,46*1,25 T18 : 3*1,155*1,14	m2	5,77510	250,00	1 443,78	801-3	RTS 20/ II
					1,82500			
					3,95010			
35	968062356R00	Vybourání dřevěných rámu oken dvojitých nebo zdvojených, plochy do 4 m2 včetně pomocného lešení o výšce podlahy do 1900 mm a pro zatížení do 1,5 kPa (150 kg/m2), T12 : 6*1,32*1,58 T15 : 1,39*2,34 T17 : 3*1,165*2,235	m2	23,57753	220,00	5 187,06	801-3	RTS 20/ II
					12,51360			
					3,25260			
					7,81133			
36	968062357R00	Vybourání dřevěných rámu oken dvojitých nebo zdvojených, plochy přes 4 m2	m2	14,97180	220,00	3 293,80	801-3	RTS 20/ II

Položkový soupis prací a dodávek

S:	P-33-2021	Výměna oken a oprava fasády v DDM Mikulov
O:	SO 01	Domov dětí a mládeže
R:	04	Etapa IV - jihozápadní a jihovýchodní fasáda nad dvorní částí

P.č.	Číslo položky	Název položky	MJ	Množství	Cena / MJ	Celkem	Cenik	Cen. soustava / platnost
		včetně pomocného lešení o výšce podlahy do 1900 mm a pro zatížení do 1,5 kPa (150 kg/m2), T11 : 2*2,21*2,39 T16 : 1,9*2,32			10,56380 4,40800			
37	968062456R00	Vybourání dřevěných rámu dveřních zárubní, plochy přes 2 m2 včetně pomocného lešení o výšce podlahy do 1900 mm a pro zatížení do 1,5 kPa (150 kg/m2), T20 : 2,21*3,07 T22 : 1,39*2,49 T23 : 1,19*2,15	m2	12,80430	230,00	2 944,99	801-3	RTS 20/ II
38	968071112R00	Vyvěšení nebo zavěšení kovových křídel oken, plochy do 1,5 m2 s případným uložení a opětovným zavěšením po provedení stavebních změn, T07 : 1	kus	1,00000	55,00	55,00	801-3	RTS 20/ II
39	968071113R00	Vyvěšení nebo zavěšení kovových křídel oken, plochy přes 1,5 m2 s případným uložení a opětovným zavěšením po provedení stavebních změn, T08 : 1	kus	1,00000	45,00	45,00	801-3	RTS 20/ II
40	968072245R00	Vybourání a vyjmutí kovových rámu a rolet rámu, včetně pomocného lešení o výšce podlahy do 1900 mm a pro zatížení do 1,5 kPa (150 kg/m2) okenních jednoduchých, plochy do 2 m2 T07 : 0,84*1,51 T08 : 1,25*1,5	m2	3,14340	250,00	785,85	801-3	RTS 20/ II
41	968095001R00	Vybourání vnitřních parapetů dřevěných, šířky do 25 cm, T11 : 2*2,21 T12 : 6*1,32 T14 : 0,7 T15 : 1,39 T16 : 1,9 T20 : 2*0,65	m	17,63000	50,00	881,50	801-3	RTS 20/ II
42	968095002R00	Vybourání vnitřních parapetů dřevěných, šířky do 50 cm, T07 : 0,84 T08 : 1,25 T10 : 1,46 T17 : 4,4	m	7,95000	65,00	516,75	801-3	RTS 20/ II
43	971033361R00	Vybourání otvorů ve zdivu cihelném z jakýchkoliv cihel pálených na jakoukoliv maltu vápenou nebo vápenocementovou, plochy do 0,09 m2, tloušťky do 600 mm základovém nebo nadzákladovém, Včetně pomocného lešení o výšce podlahy do 1900 mm a pro zatížení do 1,5 kPa (150 kg/m2). nové odvětrání WC : 3*P1*0,1*0,1	kus	0,09425	390,00	36,76	801-3	RTS 20/ II
44	978013161R00	Otlučení omítek vápenných nebo vápenocementových vnitřních s vyškrabáním spár, s očištěním zdiva stěn, v rozsahu do 50 % ostění a nadpraží oken (dopočet do 100 % plochy omítek odkazované položky) : Odkaz na mn. položky pořadí 4 : 13,62095*2	m2	27,24190	55,00	1 498,30	801-3	RTS 20/ II
45	978015261R00	Otlučení omítek vápenných nebo vápenocementových vnějších s vyškrabáním spár, s očištěním zdiva 1. až 4. stupni složitosti, v rozsahu do 50 % ostění a nadpraží oken : Odkaz na mn. položky pořadí 10 : 17,60630	m2	17,60630	65,00	1 144,41	801-3	RTS 20/ II
46	978015291R00	Otlučení omítek vápenných nebo vápenocementových vnějších s vyškrabáním spár, s očištěním zdiva 1. až 4. stupni složitosti, v rozsahu do 100 % strukturované omítky : Odkaz na mn. položky pořadí 9 : 98,57000 pruh nad soklem (bez následného omítnutí) : plocha viz D.1.1.19 : 2,05 spodní plocha balkónu : Odkaz na mn. položky pořadí 6 : 5,66440	m2	106,28440	75,00	7 971,33	801-3	RTS 20/ II
47	978015371R00	Otlučení omítek vápenných nebo vápenocementových vnějších s vyškrabáním spár, s očištěním zdiva 5. až 7. stupni složitosti, v rozsahu do 65 % Odkaz na mn. položky pořadí 11 : 98,52000	m2	98,52000	85,00	8 374,20	801-3	RTS 20/ II
48	978015391R00	Otlučení omítek vápenných nebo vápenocementových vnějších s vyškrabáním spár, s očištěním zdiva 5. až 7. stupni složitosti, v rozsahu do 100 % pruh nad soklem (bez následného omítnutí) : plocha viz D.1.1.20 : 6,05	m2	6,05000	95,00	574,75	801-3	RTS 20/ II
Díl: 99	Staveništní přesun hmot				3 595,00	31 501,11		
49	999281211R00	Přesun hmot pro opravy a údržbu vnějších pláštů dosavadních objektů výšky do 25 m oborů 801, 803, 811 a 812	t	21,00074	1 500,00	31 501,11	801-4	RTS 20/ II
Díl: 711	Izolace proti vodě				149,51	12 416,70		

Položkový soupis prací a dodávek

S:	P-33-2021	Výměna oken a oprava fasády v DDM Mikulov
O:	SO 01	Domov dětí a mládeže
R:	04	Etapa IV - jihozápadní a jihovýchodní fasáda nad dvorní částí

P.č.	Číslo položky	Název položky	MJ	Množství	Cena / MJ	Celkem	Ceník	Cen. soustava / platnost
50	711212000RW2	Izolace proti vodě nátěr podkladní pod hydroizolační stěrky <i>balkónová deska shora a čelo : 4,76*1,19+(4,76+2*1,19-0,8-0,35)*0,4</i>	m2	8,06040	250,00	2 015,10	800-711	RTS 20/ II
51	711212002RW1	Izolace proti vodě stěrka hydroizolační proti vlhkosti a tlakové vodě <i>dvouvrstvá</i> <i>Odkaz na mn. položky pořadí 49 : 8,06040</i>	m2	8,06040	250,00	2 015,10	800-711	RTS 20/ II
52	711212601RW1	Izolace proti vodě doplňky těsnící pás š.120 mm do spoje podlaha-stěna <i>styk podlahy balkónu a stěn : 0,8+4,76+0,35</i>	m	5,91000	150,00	886,50	800-711	RTS 20/ II
53	998711203R00	Přesun hmot pro izolace proti vodě svisle do 60 m 50 m vodorovně měřeno od těžiště půdorysné plochy skládky do těžiště půdorysné plochy objektu	%	1 250,00000	6,00	7 500,00	800-711	RTS 20/ II
Díl: 764 Konstrukce klempířské					2 705,00	37 143,20		
54	764812622RT2	Oplechování říms, z lakovaného pozinkovaného plechu, rš 220 mm, dodávka + montáž lepením <i>včetně zhotovení rohů, spojů a dilatací</i> <i>K18 : 11,97</i>	m	11,97000	320,00	3 830,40	800-764	RTS 20/ II
55	764819214R00	Odpadní trouby kruhové, průměr 150 mm, z lakovaného pozinkovaného plechu, , dodávka a montáž <i>VČETNĚ ČISTÍČHO KUSU :</i> <i>K23 : 16,26</i>	m	16,26000	250,00	4 065,00	800-764	RTS 20/ II
56	764819212R00	Odpadní trouby kruhové, průměr 100 mm, z lakovaného pozinkovaného plechu, , dodávka a montáž <i>včetně kolena, objímky, spojovacího materiálu a zednické výpomoci.</i> <i>VČETNĚ ČISTÍČHO KUSU :</i> <i>K29 : 1,42</i>	m	1,42000	200,00	284,00	800-764	RTS 20/ II
57	764815212R00	Žlaby podokapní půlkruhové, z lakovaného pozinkovaného plechu, rš 330 mm, dodávka a montáž <i>včetně háků, čel, rohů, rovných hrdel a dilatací</i> <i>včetně háku, čela a spojky.</i> <i>u balkonu a terasy :</i> <i>K24 : 5,38+5,05</i>	m	10,43000	550,00	5 736,50	800-764	RTS 20/ II
58	764816127RT2	Oplechování parapetů včetně rohů, lepené lepidlem, z lakovaného pozinkovaného plechu, rš 270 mm, dodávka a montáž <i>včetně rohů</i> <i>včetně krytek a spojovacích prostředků.</i> <i>K12 : 1,06</i>	m	1,06000	370,00	392,20	800-764	RTS 20/ II
59	764816140RT2	Oplechování parapetů včetně rohů, lepené lepidlem, z lakovaného pozinkovaného plechu, rš 400 mm, dodávka a montáž <i>včetně rohů</i> <i>K11 : 0,7</i>	m	0,70000	500,00	350,00	800-764	RTS 20/ II
60	764816125RT2	Oplechování parapetů včetně rohů, lepené lepidlem, z lakovaného pozinkovaného plechu, rš 250 mm, dodávka a montáž <i>včetně rohů</i> <i>K26 : 2*0,66</i>	m	1,32000	350,00	462,00	800-764	RTS 20/ II
61	764816134RT2	Oplechování parapetů včetně rohů, lepené lepidlem, z lakovaného pozinkovaného plechu, rš 345 mm, dodávka a montáž <i>včetně rohů</i> <i>včetně krytek a spojovacích prostředků.</i> <i>K04 : 1,46</i> <i>K05 : 2*2,47</i> <i>K06 : 3*2*1,56</i> <i>K09 : 2,12</i> <i>K10 : 4,2</i> <i>K13 : 1,49</i> <i>K30 : 1,61</i>	m	25,18000	450,00	11 331,00	800-764	RTS 20/ II
62	764352810R00	Demontáž žlabů podokapních půlkruhových rovných, rš 330 mm, sklonu do 30° <i>terasa a balkón :</i> <i>Odkaz na mn. položky pořadí 56 : 10,43000</i>	m	10,43000	65,00	677,95	800-764	RTS 20/ II
63	764410880R00	Demontáž oplechování parapetů rš od 400 do 600 mm <i>Odkaz na mn. položky pořadí 60 : 25,18000</i> <i>Odkaz na mn. položky pořadí 58 : 0,70000</i>	m	25,88000	65,00	1 682,20	800-764	RTS 20/ II
64	764410850R00	Demontáž oplechování parapetů rš od 100 do 330 mm <i>Odkaz na mn. položky pořadí 59 : 1,32000</i> <i>Odkaz na mn. položky pořadí 57 : 1,06000</i>	m	2,38000	65,00	154,70	800-764	RTS 20/ II
65	764421850R00	Demontáž oplechování říms rš od 250 do 330 mm <i>Odkaz na mn. položky pořadí 53 : 11,97000</i>	m	11,97000	65,00	778,05	800-764	RTS 20/ II
66	764454803R00	Demontáž odpadních trub nebo součástí trub kruhových , o průměru 150 mm <i>Odkaz na mn. položky pořadí 54 : 16,26000</i>	m	16,26000	65,00	1 056,90	800-764	RTS 20/ II
67	764454801R00	Demontáž odpadních trub nebo součástí trub kruhových , o průměru 75 a 100 mm <i>Odkaz na mn. položky pořadí 55 : 1,42000</i>	m	1,42000	65,00	92,30	800-764	RTS 20/ II
68	998764203R00	Přesun hmot pro konstrukce klempířské v objektech výšky do 24 m 50 m vodorovně	%	1 250,00000	5,00	6 250,00	800-764	RTS 20/ II

Položkový soupis prací a dodávek

S:	P-33-2021	Výměna oken a oprava fasády v DDM Mikulov
O:	SO 01	Domov dětí a mládeže
R:	04	Etapa IV - jihozápadní a jihovýchodní fasáda nad dvorní částí

P.č.	Číslo položky	Název položky	MJ	Množství	Cena / MJ	Celkem	Cenik	Cen. soustava / platnost
Díl: 766 Konstrukce truhlářské					286,00	584 500,00		
69	766/T07	D+M dřev.jednokř.okna s nadsv.,840/1510mm, borovice,iz.2sklo, vč. dř.vnitř.parapetu, bílé, podrobněji viz Výpis truhlářských výrobků	ks	1,00000	13 500,00	13 500,00		Vlastní
		1PP : 1		1,00000				
70	766/T08	D+M dřev.dvoukř.okna s nadsv.,1250/1500mm, borovice,iz.2sklo, vč. dř.vnitř.parapetu, bílé, podrobněji viz Výpis truhlářských výrobků	ks	1,00000	18 500,00	18 500,00		Vlastní
		1PP : 1		1,00000				
71	766/T10	D+M dřev.jednokř.okna,1460/1250mm, borovice,iz.2sklo,fixní, vč. dř.vnitř.parapetu, bílé, podrobněji viz Výpis truhlářských výrobků	ks	1,00000	18 500,00	18 500,00		Vlastní
		1NP : 1		1,00000				
72	766/T11	D+M dřev.trojř.kastl.okna s nadsv.,2210/2390mm, borovice,sklo+iz.2sklo, vč. dř.vnitř.parapetu, bílé, podrobněji viz Výpis truhlářských výrobků	ks	2,00000	47 500,00	95 000,00		Vlastní
		1NP : 1		1,00000				
		2NP : 1		1,00000				
73	766/T12	D+M dřev.dvoukř.kastl.okna s nadsv.,1320/1580mm, borovice,sklo+iz.2sklo, vč. dř.vnitř.parapetu, bílé, podrobněji viz Výpis truhlářských výrobků	ks	6,00000	20 500,00	123 000,00		Vlastní
		1NP : 2		2,00000				
		2NP : 2		2,00000				
		3NP : 2		2,00000				
74	766/T14	D+M dřev.jednokř.kastl.okna,700/1290mm, borovice,sklo+iz.2sklo, vč. dř.vnitř.parapetu, bílé, podrobněji viz Výpis truhlářských výrobků	ks	1,00000	10 500,00	10 500,00		Vlastní
		2NP : 1		1,00000				
75	766/T15	D+M dřev.dvoukř.kastl.okna s nadsv.,1390/2340mm, borovice,sklo+iz.2sklo, vč. dř.vnitř.parapetu, bílé, podrobněji viz Výpis truhlářských výrobků	ks	1,00000	30 500,00	30 500,00		Vlastní
		2NP : 1		1,00000				
76	766/T16	D+M dřev.trojř.kastl.okna s nadsv.,1900/2320mm, borovice,sklo+iz.2sklo, vč. dř.vnitř.parapetu, bílé, podrobněji viz Výpis truhlářských výrobků	ks	1,00000	40 500,00	40 500,00		Vlastní
		2NP : 1		1,00000				
77	766/T17	D+M sestava 2 dřev.dvoukř.kastl.oken,1165/2235mm, borovice,sklo+iz.2sklo, vč. dř.vnitř.parap., bílé, podrobněji viz Výpis truhlářských výrobků	ks	3,00000	25 500,00	76 500,00		Vlastní
		3NP : 3		3,00000				
78	766/T18	D+M dřev.dvoukř.kastl.okna,1155/1140mm, borovice,sklo+iz.2sklo, bílé, podrobněji viz Výpis truhlářských výrobků	ks	3,00000	13 500,00	40 500,00		Vlastní
		3NP : 3		3,00000				
79	766/T20	D+M sestava dřev.kastl.oken a dveří,2210/3070mm, borovice,sklo+iz.2sklo, vč. dř.vnitř.parapetu, bílé, podrobněji viz Výpis truhlářských výrobků	ks	1,00000	60 500,00	60 500,00		Vlastní
		3NP : 1		1,00000				
80	766/T22	D+M dřev.dvoukř.dveří,1390/2490mm,borovice,iz.2sklo,bílé,klika,zámek, podrobněji viz Výpis truhlářských výrobků	ks	1,00000	32 500,00	32 500,00		Vlastní
		1PP : 1		1,00000				
81	766/T23	D+M dřev.jednokř.dveří,1190/2150mm,borovice,iz.2sklo,bílé,klika,zámek, podrobněji viz Výpis truhlářských výrobků	ks	1,00000	24 500,00	24 500,00		Vlastní
		1PP : 1		1,00000				
Díl: 767 Konstrukce zámečnické					8 510,02	34 522,08		
82	767662110R00	Montáž mříží pevných - šroubováním	m2	3,14340	360,00	1 131,62	800-767	RTS 20/ II
		Z04 : 0,84*1,51			1,26840			
		Z05 : 1,25*1,5			1,87500			
83	767995103R00	Výroba a montáž atypických kovových doplňků staveb hmotnosti přes 10 do 20 kg	kg	106,32040	150,00	15 948,06	800-767	RTS 20/ II
		3,14 kg/m :						
		Z04 : (3*0,84+5*0,74+2*1,51+2*1,41+10*0,1)*3,14			41,00840			
		Z05 : (3*1,25+5*1,15+3*1,5+4*1,4+12*0,1)*3,14			65,31200			
84	13215552R	tyč ocelová tvarovaná 4hranná válcovaná za tepla S235 (11375); délka strany 20,0 mm	t	0,10632	70 000,00	7 442,40	SPCM	RTS 20/ II
		Odkaz na mn. položky pořadí 82 : 106,32000*0,001			0,10632			
85	998767202R00	Přesun hmot pro kovové stavební doplňk. konstrukce v objektech výšky do 12 m	%	1 250,00000	8,00	10 000,00	800-767	RTS 20/ II
		50 m vodorovně						
Díl: 771 Podlahy z dlaždic a obklady					250,50	32 361,43		
86	771315192R00	Separace dlažby od podkladu dilatační a separační obvodová páska výšky 65 mm	m	5,91000	55,00	325,05	800-771	RTS 20/ II
		balkón :						
		Odkaz na mn. položky pořadí 51 : 5,91000			5,91000			
87	771475014RW1	Montáž soklíků z dlaždic keramických výšky 100 mm, soklíků vodorovných, kladených do flexibilního tmele	m	5,91000	550,00	3 250,50	800-771	RTS 20/ II
		sokl balkónu :						
		Odkaz na mn. položky pořadí 51 : 5,91000			5,91000			
88	771479001R00	Řezání dlaždic pro soklíky	m	5,91000	150,00	886,50	800-771	RTS 20/ II
		sokl balkónu :						
		Odkaz na mn. položky pořadí 51 : 5,91000			5,91000			
89	771575109RW1	Montáž podlah vnitřních z dlaždic keramických 300 x 300 mm, režných nebo glazovaných, hladkých, kladených do flexibilního tmele	m2	5,66440	550,00	3 115,42	800-771	RTS 20/ II
		balkón : 4,76*1,19			5,66440			
90	771578014RX	Spára dilatační těsněná PE provazcem, PUR pružným těsnícím tmelem, provazec PE d.6 mm	m	5,91000	85,00	502,35		Vlastní
		Odkaz na mn. položky pořadí 51 : 5,91000			5,91000			

Položkový soupis prací a dodávek

S:	P-33-2021	Výměna oken a oprava fasády v DDM Mikulov
O:	SO 01	Domov dětí a mládeže
R:	04	Etapa IV - jihozápadní a jihovýchodní fasáda nad dvorní částí

P.č.	Číslo položky	Název položky	MJ	Množství	Cena / MJ	Celkem	Ceník	Gen. soustava / platnost
91	597642031R	dlažba keramická š = 300 mm; l = 300 mm; h = 9,0 mm; protiskluzová úprava; pro interiér i exteriér podlaha : Odkaz na mn. položky pořadí 88 : 5,66440	m2	5,77940	650,00	3 756,61	SPCM	RTS 20/ II
		odpočet balk. tvarovek : -4,76*0,1						
		sokl : Odkaz na mn. položky pořadí 86 : 5,91000*0,1 Mezisoučet prořez 25% :			0,59100 5,77940			
92	59764250R	dlažba keramická balkónová tvarovka; š = 298 mm; l = 150 mm; h = 9,0 mm; povrch matný; pro interiér i exteriér balkón : 4,76/0,3 na celé kusy : 0,13333	kus	16,00000	650,00	10 400,00	SPCM	RTS 20/ II
					15,86667 0,13333			
93	998771203R00	Přesun hmot pro podlahy z dlaždic v objektech výšky do 24 m 50 m vodorovně	%	1 250,00000	8,10	10 125,00	800-771	RTS 20/ II
Díl: 783					17,60	9 892,90		
94	783102821R00	Nátěry Odstranění starých nátěrů z ocelových konstrukcí konstrukcí středních "B", opálením nebo oklepáním oplechování podstřešní římsy v pásu po nástřešní žlab : (8,39+5,05+4,75+0,8+6,17)*0,5 zábradlí balkónu : (4,76+2*1,19-0,35-0,8)*1,15 zábradlí terasy : 4,5*1,2	m2	24,86850	150,00	3 730,28	800-783	RTS 20/ II
					12,58000 6,88850 5,40000			
95	783124220R00	Nátěry ocelových konstrukcí syntetické B - ocelové konstrukce střední, jednonásobné + 2x email na vzduchu schnoucí ODSTÍN GRAFITOVÁ ČERNĚ : původní záměšnické konstrukce : Odkaz na mn. položky pořadí 93 : 24,86850 nové mříže oken a dveří v 1PP : Odkaz na mn. položky pořadí 81 : 3,14340	m2	28,01190	220,00	6 162,62	800-783	RTS 20/ II
					3,14340			
Díl: 784					3,35	5 788,90		
96	784402802R00	Odstranění maleb oškrabáním, v místnostech přes 3,8 m do 5 m ostění a nadpraží (50 %) : Odkaz na mn. položky pořadí 4 : 13,62095	m2	13,62095	55,00	749,15	800-784	RTS 20/ II
					13,62095			
97	784191201R00	Příprava povrchu Penetrace (napouštění) podkladu disperzní, jednonásobná ostění a nadpraží oken (dopočet do 100 % plochy omítek odkazované položky) : Odkaz na mn. položky pořadí 4 : 13,62095*2	m2	27,24190	65,00	1 770,72	800-784	RTS 20/ II
					27,24190			
98	784195412R00	Malby z malířských směsí otěruvzdorných, , bělost 92 %, dvojnásobné ostění a nadpraží oken (dopočet do 100 % plochy omítek odkazované položky) : Odkaz na mn. položky pořadí 4 : 13,62095*2	m2	27,24190	120,00	3 269,03	800-784	RTS 20/ II
					27,24190			
Díl: M65					14,10	16 540,00		
99	650111611R00	Elektroinstalace a veřejné osvětlení Oplechování stěn vlnitým plechem, nýtované Montáž svodového vodiče D do 10 mm včetně podpěr JV : 16,0	m	16,00000	260,00	4 160,00	M43	RTS 20/ II
					16,00000			
100	650111761R00	Oplechování stěn vlnitým plechem, nýtované Montáž ochr. úhelniku / trubky s držáky do zdiva JV : 1	kus	1,00000	450,00	450,00	M43	RTS 20/ II
					1,00000			
101	650811112R00	Vytrhání dlažby z pískového podkladu Demontáž vodiče svodového do D 10 mm vč. podpěr Rozebrání dlažby ručně, vytrhání kostek s odhozem na hromady nebo naložení na dopravní prostředek, očištění kostek nebo dlaždic. Odkaz na mn. položky pořadí 98 : 16,00000	m	16,00000	140,00	2 240,00	M46	RTS 20/ II
					16,00000			
102	M65-002	D+M odvětracího potrubí DN 150 vč. axiálního ventilátoru 30 W, 350 m3/hod, v int. plast. mřížka-bílá, v ext. kov. mřížka s žaluzií-černá JZ : 3	ks	3,00000	550,00	1 650,00		Vlastní
					3,00000			
103	900 RT4	HZS, Práce v tarifní třídě 7 (např. tesař) demontáž elektromechanických ventilátorů vč. odstranění : 1*2,0 napojení nových ventilátorů na rozvody ELE vč. prodloužení/zkrácení a plastových lišt : 3*2,0	h	8,00000	550,00	4 400,00	Prav.M	RTS 20/ II
					2,00000 6,00000			
104	905 R01	Hzs-revize provoz.souboru a st.obj., Revize revize hromosvodu : 5	h	5,00000	550,00	2 750,00	Prav.M	RTS 20/ II
					5,00000			
105	15615240R	drát ocelový; pozink.; pr. 8,00 mm; jak. 11 343 VČETNĚ SPOJOVACÍ FeZn SVORKY 40/40 MM PRO NAPOJENÍ NA STŘEŠNÍ ČÁST : Odkaz na mn. položky pořadí 98 : 16,00000*0,4	kg	6,40000	75,00	480,00	SPCM	RTS 20/ II
					6,40000			
106	35441450R	podpěra vedení do zdiva; provedení plast; délka 55 mm po 2,5 m : JV : 16,0/2,5 zaokr. : 0,6	kus	7,00000	45,00	315,00	SPCM	RTS 20/ II
					6,40000 0,60000			
107	35441830R	úhelník ochranný; l = 2 000 mm	kus	1,00000	45,00	45,00	SPCM	RTS 20/ II

Položkový soupis prací a dodávek

S:	P-33-2021	Výměna oken a oprava fasády v DDM Mikulov
O:	SO 01	Domov dětí a mládeže
R:	04	Etapa IV - jihozápadní a jihovýchodní fasáda nad dvorní částí

P.č.	Číslo položky	Název položky	MJ	Množství	Cena / MJ	Celkem	Cenik	Cen. soustava / platnost
VČETNÉ ZKUŠEBNÍ SVORKY : JV : 1 1,00000								
108	35441840R	držák ochranného úhelníku do zdíva; provedení Fe/Zn; délka 250 mm	kus	2,00000	25,00	50,00	SPCM	RTS 20/ II
JV : 2 2,00000								
Díl: D96 Přesuny suti a vybouraných hmot						6 269,99	88 018,19	
109	979011111R00	Svislá doprava suti a vybouraných hmot za první podlaží nad nebo pod základním podlažím	t	72,51756	290,00	21 030,09	801-3	RTS 20/ II
110	979011121R00	Svislá doprava suti a vybouraných hmot příplatek za každé další podlaží	t	18,12939	150,00	2 719,41	801-3	RTS 20/ II
111	979081111R00	Odvoz suti a vybouraných hmot na skládku do 1 km	t	18,12939	550,00	9 971,16	801-3	RTS 20/ II
<i>Včetně naložení na dopravní prostředek a složení na skládku, bez poplatku za skládku.</i>								
112	979081121R00	Odvoz suti a vybouraných hmot na skládku příplatek za každý další 1 km	t	344,45839	55,00	18 945,21	801-3	RTS 20/ II
113	979087312R00	Vodorovné přemístění suti nošením k místu nakládky vodorovné přemístění vybouraných hmot nošením nebo přehozením, na vzdálenost 10 m	t	18,12939	150,00	2 719,41	800-2	RTS 20/ II
<i>nebo vybouraných hmot nošením nebo přehazováním k místu nakládky přístupnému normálním dopravním prostředkům do 10 m, S naložením suti nebo vybouraných hmot do dopravního prostředku a na jejich vyložení, popřípadě přeložením na normální dopravní prostředek.</i>								
114	979087392R00	Vodorovné přemístění suti nošením k místu nakládky příplatek za každých dalších i započatých 10 m vzdáleností vybouraných hmot,	t	36,25878	150,00	5 438,82	800-2	RTS 20/ II
<i>nebo vybouraných hmot nošením nebo přehazováním k místu nakládky přístupnému normálním dopravním prostředkům do 10 m,</i>								
115	979990001R00	Poplatek za skládku stavební suti	t	18,12939	1 500,00	27 194,09		RTS 20/ II
Díl: VN Vedlejší náklady						52 000,00		
116	005111021R	Vytyčení inženýrských sítí	Soubor	1,00000	5 500,00	5 500,00		RTS 20/ II
<i>Zaměření a vytyčení stávajících inženýrských sítí v místě stavby z hlediska jejich ochrany při provádění stavby.</i>								
117	005121010R	Vybudování zařízení staveniště	Soubor	1,00000	20 000,00	20 000,00		RTS 20/ II
<i>Náklady spojené se zřízením přípojek energií k objektům zařízení staveniště, vybudování případných měřících odběrných míst a zřízení, případná příprava území pro objekty zařízení staveniště a vlastní vybudování objektů zařízení staveniště.</i>								
118	005121020R	Provoz zařízení staveniště	Soubor	1,00000	5 500,00	5 500,00		RTS 20/ II
<i>Náklady na vybavení objektů zařízení staveniště, ostraha staveniště, náklady na energie spotřebované dodavatelem v rámci provozu zařízení staveniště, náklady na potřebný úklid v prostorách zařízení staveniště, náklady na nutnou údržbu a opravy na objektech zařízení staveniště a na přípojkách energií.</i>								
119	005121030R	Odstranění zařízení staveniště	Soubor	1,00000	10 000,00	10 000,00		RTS 20/ II
<i>Odstranění objektů zařízení staveniště včetně přípojek energií a jejich odvoz. Položka zahrnuje i náklady na úpravu povrchu po odstranění zařízení staveniště a úklid ploch, na kterých bylo zařízení staveniště provozováno.</i>								
120	005122010R	Provoz objednatele	Soubor	1,00000	5 500,00	5 500,00		RTS 20/ II
<i>Náklady na ztížené provádění stavebních prací v důsledku nepřerušovaného provozu na staveništi nebo v případech nepřerušovaného provozu v objektech v nichž se stavební práce provádí.</i>								
121	005124010R	Koordináční činnost	Soubor	1,00000	5 500,00	5 500,00		RTS 20/ II
<i>Koordinace stavebních a technologických dodávek stavby.</i>								
Díl: ON Ostatní náklady						55 500,00		
122	004111020R	Vypracování projektové dokumentace	Soubor	2,00000	15 000,00	30 000,00		RTS 20/ II
<i>Náklady spojené s vypracováním projektové dokumentace, většinou v obsahu a rozsahu projektové dokumentace pro provádění stavby, ale mohou zde být obsaženy i náklady na jiné stupně projektové dokumentace, pokud jsou součástí požadavků objednatele. výrobní dokumentace všech měněných oken a vnějších dveří (viz PD) : 1 1,00000 projektová dokumentace řešení osobou s potřebným oprávněním (viz PD) : 1 1,00000</i>								
123	005211010R	Předání a převzetí staveniště	Soubor	1,00000	2 500,00	2 500,00		RTS 20/ II
<i>Náklady spojené s účastí zhotovitele na předání a převzetí staveniště.</i>								
124	005211080R	Bezpečnostní a hygienická opatření na staveništi	Soubor	1,00000	5 500,00	5 500,00		RTS 20/ II
<i>Náklady na ochranu staveniště před vstupem nepovolaných osob, včetně příslušného značení, náklady na osvětlení staveniště, náklady na vypracování potřebné dokumentace pro provoz staveniště z hlediska požární ochrany (požární řád a poplachová směrnice) a z hlediska provozu staveniště (provozní dopravní řád).</i>								
125	00524 R	Předání a převzetí díla	Soubor	1,00000	2 500,00	2 500,00		RTS 20/ II
<i>Náklady zhotovitele, které vzniknou v souvislosti s povinností zhotovitele při předání a převzetí díla.</i>								
126	005241010R	Dokumentace skutečného provedení	Soubor	1,00000	15 000,00	15 000,00		RTS 20/ II
<i>Náklady na vyhotovení dokumentace skutečného provedení stavby a její předání objednateli v požadované formě a požadovaném počtu.</i>								
Celkem						1 470 840,25		

Položkový soupis prací a dodávek

S:	P-33-2021	Výměna oken a oprava fasády v DDM Mikulov
O:	SO 01	Domov dětí a mládeže
R:	05	Etapa V - jihozápadní a jihovýchodní fasáda směrem k tělocvičně

P.č.	Číslo položky	Název položky	MJ	Množství	Cena / MJ	Celkem	Ceník	Gen. soustava / platnost
Díl: 3 Svislé a kompletní konstrukce						280,00		
1	310236261RT1	Zazdivka otvorů o ploše přes 0,0225 m2 do 0,09 m2 ve zdivu nadzákladovém cihlami pálenými o tloušťce zdi přes 450 do 600 mm včetně pomocného pracovního lešení zadění otvoru pro odvětrání prostoru bývalého vstupu v JZ fasádě : 1	kus	1,00000	280,00	280,00	801-4	RTS 20/ II
Díl: 6 Úpravy povrchu, podlahy						3 564,90		
2	612409991R00	Začištění omítek kolem oken, dveří a obkladů apod. maltou vápenou z interiéru i exteriéru : T08 : 2*1*(1,25+2*1,5) T09 : 2*1*(0,96+2*0,55) T13 : 2*2*(1,12+2*1,58) T24 : 2*1*(1,4+2*2,35)	m	41,94000	85,00	3 564,90	801-4	RTS 20/ II
Díl: 61 Úpravy povrchů vnitřní						6 559,55	2 925,16	
3	612425931R00	Omítka vápenná vnitřního ostění omítkou štukovou okenního nebo dveřního, z pomocného pracovního lešení o výšce podlahy do 1900 mm a pro zatížení do 1,5 kPa, oprava 50 % plochy omítek vnitřních ostění a nadpraží : T08 : (1,25+2*1,5)*0,59*0,5 T09 : (0,96+2*0,55)*0,59*0,5 T13 : 2*(1,12+2*1,58)*0,36*0,5 T24 : (1,4+2*2,35)*0,36*0,5	m2	4,50025	650,00	2 925,16	801-4	RTS 20/ II
Díl: 62 Úpravy povrchů vnější						4 467,96	117 591,47	
4	620991121R00	Zakrývání výplní vnějších otvorů z postaveného lešení s rámy a zárubněmi, zábradlí, předmětů oplechování apod., které se zřizují ještě před úpravami povrchu, před jejich znečištěním při úpravách povrchu nástříkem plastických (lepivých) maltovin T08 : 1,25*1,5 T09 : 0,96*0,55 T13 : 2*1,12*1,58 T24 : 1,4*2,35	m2	9,23220	65,00	600,09	801-1	RTS 20/ II
5	622421144R00	Omítky vnější stěn vápenné nebo vápenocementové štukové, , složitost 3 STRUKTUROVANÉ OMÍTKY : plocha viz D.1.1.19 : 59,96	m2	59,96000	650,00	38 974,00	801-1	RTS 20/ II
6	622421146R00	Omítky vnější stěn vápenné nebo vápenocementové štukové, , složitost 5 Doplnění bosáží v boční části JV fasády (roh směrem do ulice k tělocvičně) : Vzhled bosáží stejný jako v rohu hlavní budovy : plocha viz D.1.1.19 : 1,8	m2	1,80000	650,00	1 170,00	801-1	RTS 20/ II
7	622422521R00	Oprava vnějších omítek vápenných a vápenocementových štukových, stupeň členitosti 1 a 2, v množství opravované plochy přes 40 do 50 %, s barvením na 100% opravované plochy, bez nákladů na umělecké dekorace fasád bez otlučení vadných míst Včetně barvení vždy celé plochy (100%), s výjimkou položek oprav omítek drásaných. ostění a nadpraží otvorů : T08 : (1,25+2*1,5)*0,1 T09 : (0,96+2*0,55)*0,1 T13 : 2*(1,12+2*1,58)*0,1 T24 : (1,4+2*2,35)*0,3	m2	3,31700	250,00	829,25	801-4	RTS 20/ II
8	622425621R00	Oprava vnějších omítek vápenných a vápenocementových štukových, stupeň členitosti 5, v množství opravované plochy přes 50 do 65 %, s barvením na 100% opravované plochy, bez nákladů na umělecké dekorace fasád bez otlučení vadných míst Včetně barvení vždy celé plochy (100%), s výjimkou položek oprav omítek drásaných. Při opravě všech zdobných prvků fasády bude přesně dodržena jejich původní profiline. : Chybějící části budou doplněny, trhliny v omítkách budou řádně zapraveny, : aktivní prvky zabaveny druhotných zásahů, které by vedly k deformaci plastických detailů. : plocha viz D.1.1.19 a D.1.1.20 : 52,92+23,22	m2	76,14000	290,00	22 080,60	801-4	RTS 20/ II
9	622471317RS7	Nátěry a nástřiky vnějších stěn a pilířů základním a krycím nátěrem (nebo přestříkem povrchu) hmota silikátová, složitost 1 ÷ 2, Penetrace + 2 x krycí nátěr. Penetrace + 2 x krycí nátěr. ostění a nadpraží : Odkaz na mn. položky pořadí 7 : 3,31700	m2	3,31700	270,00	895,59	801-1	RTS 20/ II
10	622471318RS7	Nátěry a nástřiky vnějších stěn a pilířů základním a krycím nátěrem (nebo přestříkem povrchu) hmota silikátová, složitost 3 ÷ 4, Penetrace + 2 x krycí nátěr. Penetrace + 2 x krycí nátěr. strukturované omítky : Odkaz na mn. položky pořadí 5 : 59,96000	m2	59,96000	310,00	18 587,60	801-1	RTS 20/ II
11	622471319RS7	Nátěry a nástřiky vnějších stěn a pilířů základním a krycím nátěrem (nebo přestříkem povrchu) hmota silikátová, složitost 5, Penetrace + 2 x krycí nátěr. Penetrace + 2 x krycí nátěr.	m2	77,94000	360,00	28 058,40	801-1	RTS 20/ II

Položkový soupis prací a dodávek

S:	P-33-2021	Výměna oken a oprava fasády v DDM Mikulov
O:	SO 01	Domov dětí a mládeže
R:	05	Etapa V - jihozápadní a jihovýchodní fasáda směrem k tělocvičně

P.č.	Číslo položky	Název položky	MJ	Množství	Cena / MJ	Celkem	Cenik	Cen. soustava / platnost
		doplnění bosáže JV roh : Odkaz na mn. položky pořadí 6 : 1,80000		1,80000				
		zdobné omítky : Odkaz na mn. položky pořadí 8 : 76,14000		76,14000				
12	622904212R00	Očištění fasád od organických nečistot, složitost fasády 1 - 2 ostění a nadpraží (50 %) : Odkaz na mn. položky pořadí 7 : 3,31700*0,5	m2	1,65850	130,00	215,61	801-1	RTS 20/ II
13	622904215R00	Očištění fasád od organických nečistot, složitost fasády 3 - 5 zdobné omítky (35 %) : Odkaz na mn. položky pořadí 8 : 76,14000*0,35	m2	26,64900	170,00	4 530,33	801-1	RTS 20/ II
14	913 R00	Hzs - Stavební dělník demontáž a zpětná montáž vč. montážního materiálu : další drobné prvky : 1,0 demontáž a likvidace : ocelová mříž ve dveřích v 1PP do zahrady : 2,0	h	3,00000	550,00	1 650,00	Prav.M	RTS 20/ II
				1,00000				
				2,00000				
Díl: 900		HZS			369,99	33 000,00		
15	913 RX	HZS - Průběžný úklid předpoklad 2 uklízečky 3 hodiny denně po dobu 2 týdnů : 2*3*5*2	h	60,00000	550,00	33 000,00		Vlastní
				60,00000				
Díl: 94		Lešení a stavební výtahy			157,00	87 743,75		
16	941941032R00	Montáž lešení lehkého pracovního řadového s podlahami šířky od 0,80 do 1,00 m, výšky přes 10 do 30 m včetně kotvení Včetně kotvení lešení. (3,0+1,92)*(17,6-1,8) 8,785*(8,87-1,8) (3,27+8,785)*(4,8-1,8) 2,0*(6,19-1,8)	m2	184,79095	85,00	15 707,23	800-3	RTS 20/ II
17	941941192R00	Montáž lešení lehkého pracovního řadového s podlahami příplatek za každý další i započatý měsíc použití lešení šířky šířky od 0,80 do 1,00 m a výšky přes 10 do 30 m včetně kotvení předp. další 2 měsíce : Odkaz na mn. položky pořadí 15 : 184,79095*2	m2	369,58190	25,00	9 239,55	800-3	RTS 20/ II
				369,58190				
18	941941832R00	Demontáž lešení lehkého řadového s podlahami šířky od 0,8 do 1 m, výšky přes 10 do 30 m Odkaz na mn. položky pořadí 15 : 184,79095	m2	184,79095	65,00	12 011,41	800-3	RTS 20/ II
				184,79095				
19	944944011R00	Montáž ochranné sítě z umělých vláken Odkaz na mn. položky pořadí 15 : 184,79095	m2	184,79095	20,00	3 695,82	800-3	RTS 20/ II
				184,79095				
20	944944031R00	Montáž ochranné sítě příplatek k ceně za každý další i započatý měsíc použití ochranných sítí z umělých vláken předp. další 2 měsíce : Odkaz na mn. položky pořadí 15 : 184,79095*2	m2	369,58190	9,00	3 326,24	800-3	RTS 20/ II
				369,58190				
21	944944081R00	Demontáž ochranné sítě z umělých vláken Odkaz na mn. položky pořadí 15 : 184,79095	m2	184,79095	10,00	1 847,91	800-3	RTS 20/ II
				184,79095				
22	94-001	Příplatek za montáž a demontáž lešení nad střechou tělocvičny (3,0+1,92)*(17,6-1,8) 8,785*(8,87-1,8) (3,27+8,785)*(4,8-1,8) 2,0*(6,19-1,8)	m2	184,79095	45,00	8 315,59		Vlastní
				184,79095				
23	180256240500R	Výtah stavební osob.- nákladní NOV 1000 D 8 hod/den, 2 měsíce : 2*168	Sh	336,00000	100,00	33 600,00	STROJ	RTS 20/ II
				336,00000				
Díl: 96		Bourání konstrukcí			6 269,99	14 947,29		
24	968061113R00	Vyvěšení nebo zavěšení dřevěných křidel oken, plochy přes 1,5 m2 oken, dveří a vrat, s uložení a opětovným zavěšením po provedení stavebních změn, T13 : 2*2	kus	4,00000	20,00	80,00	801-3	RTS 20/ II
				4,00000				
25	968061126R00	Vyvěšení nebo zavěšení dřevěných křidel dveří, plochy přes 2 m2 oken, dveří a vrat, s uložení a opětovným zavěšením po provedení stavebních změn, T24 : 2	kus	2,00000	45,00	90,00	801-3	RTS 20/ II
				2,00000				
26	968062355R00	Vybourání dřevěných rámu oken dvojitých nebo zdvojených, plochy do 2 m2 včetně pomocného lešení o výšce podlahy do 1900 mm a pro zatížení do 1,5 kPa (150 kg/m2), T13 : 2*1,12*1,58	m2	3,53920	250,00	884,80	801-3	RTS 20/ II
				3,53920				
27	968062456R00	Vybourání dřevěných rámu dveřních zárubní, plochy přes 2 m2 včetně pomocného lešení o výšce podlahy do 1900 mm a pro zatížení do 1,5 kPa (150 kg/m2), T24 : 1,4*2,35	m2	3,29000	230,00	756,70	801-3	RTS 20/ II
				3,29000				
28	968071112R00	Vyvěšení nebo zavěšení kovových křidel oken, plochy do 1,5 m2 s případným uložení a opětovným zavěšením po provedení stavebních změn, T09 : 1	kus	1,00000	30,00	30,00	801-3	RTS 20/ II
				1,00000				

Položkový soupis prací a dodávek

S:	P-33-2021	Výměna oken a oprava fasády v DDM Mikulov
O:	SO 01	Domov dětí a mládeže
R:	05	Etapa V - jihozápadní a jihovýchodní fasáda směrem k tělocvičně

P.č.	Číslo položky	Název položky	MJ	Množství	Cena / MJ	Celkem	Ceník	Cen. soustava / platnost
29	968071113R00	Vyvěšení nebo zavěšení kovových křidel oken, plochy přes 1,5 m2 s případným uložením a opětovným zavěšením po provedení stavebních změn, T08 : 1	kus	1,00000	55,00	55,00	801-3	RTS 20/ II
30	968072244R00	Vybourání a vyjmutí kovových rámu a rolet rámu, včetně pomocného lešení o výšce podlahy do 1900 mm a pro zatížení do 1,5 kPa (150 kg/m2) okenních jednoduchých, plochy do 1 m2 T09 : 0,96*0,55	m2	0,52800	450,00	237,60	801-3	RTS 20/ II
31	968072245R00	Vybourání a vyjmutí kovových rámu a rolet rámu, včetně pomocného lešení o výšce podlahy do 1900 mm a pro zatížení do 1,5 kPa (150 kg/m2) okenních jednoduchých, plochy do 2 m2 T08 : 1,25*1,5	m2	1,87500	250,00	468,75	801-3	RTS 20/ II
32	968095001R00	Vybourání vnitřních parapetů dřevěných, šířky do 25 cm, T13 : 2*1,12	m	2,24000	55,00	123,20	801-3	RTS 20/ II
33	968095002R00	Vybourání vnitřních parapetů dřevěných, šířky do 50 cm, T08 : 1,25 T09 : 0,96	m	2,21000	65,00	143,65	801-3	RTS 20/ II
34	978013161R00	Otlučení omítek vápenných nebo vápenocementových vnitřních s vyškraabáním spár, s očištěním zdiva stěn, v rozsahu do 50 % ostění a nadpraží oken (dopočet do 100 % plochy omítek odkazované položky) : Odkaz na mn. položky pořadí 3 : 4,50025*2	m2	9,00050	55,00	495,03	801-3	RTS 20/ II
35	978015261R00	Otlučení omítek vápenných nebo vápenocementových vnějších s vyškraabáním spár, s očištěním zdiva 1. až 4. stupni složitosti, v rozsahu do 50 % ostění a nadpraží oken : Odkaz na mn. položky pořadí 7 : 3,31700	m2	3,31700	65,00	215,61	801-3	RTS 20/ II
36	978015291R00	Otlučení omítek vápenných nebo vápenocementových vnějších s vyškraabáním spár, s očištěním zdiva 1. až 4. stupni složitosti, v rozsahu do 100 % strukturované omítky : Odkaz na mn. položky pořadí 5 : 59,96000	m2	59,96000	75,00	4 497,00	801-3	RTS 20/ II
37	978015371R00	Otlučení omítek vápenných nebo vápenocementových vnějších s vyškraabáním spár, s očištěním zdiva 5. až 7. stupni složitosti, v rozsahu do 65 % Odkaz na mn. položky pořadí 8 : 76,14000	m2	76,14000	85,00	6 471,90	801-3	RTS 20/ II
38	978015391R00	Otlučení omítek vápenných nebo vápenocementových vnějších s vyškraabáním spár, s očištěním zdiva 5. až 7. stupni složitosti, v rozsahu do 100 % doplnění bosáží v boční části JV fasády (roh směrem do ulice k tělocvičně) : Odkaz na mn. položky pořadí 6 : 1,80000 pruh nad soklem (bez následného omítnutí) : plocha viz D.1.1.19 a D.1.1.20 : 1,24+1,15	m2	4,19000	95,00	398,05	801-3	RTS 20/ II
Díl: 99 Staveništní přesun hmot					3 595,00	18 932,43		
39	999281211R00	Přesun hmot pro opravy a údržbu objektů pro opravy a údržbu vnějších pláštů dosavadních objektů výšky do 25 m oborů 801, 803, 811 a 812	t	12,62162	1 500,00	18 932,43	801-4	RTS 20/ II
Díl: 764 Konstrukce klempířské					2 705,00	33 181,40		
40	728415811R00	Demontáž větrací nebo ventilační mřížky do průřezu 0,04 m2 JZ : 1	kus	1,00000	65,00	65,00	800-728	RTS 20/ II
41	764812622RT2	Oplechování říms, z lakovaného pozinkovaného plechu, rš 220 mm, dodávka + montáž lepením včetně zhotovení rohů, spojů a dilatací K19 : 16,65	m	16,65000	320,00	5 328,00	800-764	RTS 20/ II
42	764812640RT2	Oplechování říms, z lakovaného pozinkovaného plechu, rš 250 mm, dodávka + montáž lepením včetně zhotovení rohů, spojů a dilatací K28 : 12,36	m	12,36000	350,00	4 326,00	800-764	RTS 20/ II
43	764819214R00	Odpadní trouby kruhové, průměr 150 mm, z lakovaného pozinkovaného plechu, , dodávka a montáž VČETNĚ ČISTÍČHO KUSU : K23 : 17,3	m	17,30000	550,00	9 515,00	800-764	RTS 20/ II
44	764819212R00	Odpadní trouby kruhové, průměr 100 mm, z lakovaného pozinkovaného plechu, , dodávka a montáž včetně kolena, objímky, spojovacího materiálu a zednické výpomoci. VČETNĚ ČISTÍČHO KUSU : K29 : 8,5	m	8,50000	200,00	1 700,00	800-764	RTS 20/ II
45	764816122RT2	Oplechování parapetů včetně rohů, lepené lepidlem, z lakovaného pozinkovaného plechu, rš 225 mm, dodávka a montáž včetně rohů včetně krytek a spojovacích prostředků. K14 : 0,96	m	0,96000	320,00	307,20	800-764	RTS 20/ II
					0,96000			

Položkový soupis prací a dodávek

S:	P-33-2021	Výměna oken a oprava fasády v DDM Mikulov
O:	SO 01	Domov dětí a mládeže
R:	05	Etapa V - jihozápadní a jihovýchodní fasáda směrem k tělocvičně

P.č.	Číslo položky	Název položky	MJ	Množství	Cena / MJ	Celkem	Ceník	800-764	Cen. soustava / platnost
46	764816134RT2	Oplechování parapetů včetně rohů, lepené lepidlem, z lakovaného pozinkovaného plechu, rš 345 mm, dodávka a montáž včetně rohů včetně krytek a spojovacích prostředků. K07 : 1,29 K08 : 2*1,36	m	4,01000	450,00	1 804,50	800-764		RTS 20/ II
47	764410880R00	Demontáž oplechování parapetů rš od 400 do 600 mm Odkaz na mn. položky pořadí 44 : 4,01000 Hodnota z bývalého odkazu. : 0	m	4,01000	65,00	260,65	800-764		RTS 20/ II
48	764410850R00	Demontáž oplechování parapetů rš od 100 do 330 mm Odkaz na mn. položky pořadí 43 : 0,96000 Hodnota z bývalého odkazu. : 0 Hodnota z bývalého odkazu. : 0 Hodnota z bývalého odkazu. : 0	m	0,96000	65,00	62,40	800-764		RTS 20/ II
49	764421850R00	Demontáž oplechování říms rš od 250 do 330 mm Odkaz na mn. položky pořadí 39 : 16,65000 Odkaz na mn. položky pořadí 40 : 12,36000	m	29,01000	65,00	1 885,65	800-764		RTS 20/ II
50	764454803R00	Demontáž odpadních trub nebo součástí trub kruhových , o průměru 150 mm Odkaz na mn. položky pořadí 41 : 17,30000	m	17,30000	65,00	1 124,50	800-764		RTS 20/ II
51	764454801R00	Demontáž odpadních trub nebo součástí trub kruhových , o průměru 75 a 100 mm Odkaz na mn. položky pořadí 42 : 8,50000	m	8,50000	65,00	552,50	800-764		RTS 20/ II
52	998764203R00	Přesun hmot pro konstrukce klempířské v objektech výšky do 24 m 50 m vodorovně	%	1 250,00000	5,00	6 250,00	800-764		RTS 20/ II
Díl: 766 Konstrukce truhlářské					286,00	85 500,00			
53	766/T08	D+M dřev.dvoukř.okna s nadv.,1250/1500mm, borovice,iz.2sklo, vč. dř.vnitř.parapetu, bílé, podrobněji viz Výpis truhlářských výrobků 1PP : 1	ks	1,00000	18 500,00	18 500,00			Vlastní
54	766/T09	D+M dřev.jednokř.okna,960/550mm, borovice,iz.2sklo,fixní, vč. dř.vnitř.parapetu, bílé, podrobněji viz Výpis truhlářských výrobků 1PP : 1	ks	1,00000	7 500,00	7 500,00			Vlastní
55	766/T13	D+M dřev.dvoukř.kastl.okna s nadv.,1120/1580mm, borovice,sklo+iz.2sklo, vč. dř.vnitř.parapetu, bílé, podrobněji viz Výpis truhlářských výrobků 1NP : 1 2NP : 1	ks	2,00000	14 500,00	29 000,00			Vlastní
56	766/T24	D+M dřev.dvoukř.dveří,1400/2350mm,borovice,iz.2sklo,bílé,klika,zámek, podrobněji viz Výpis truhlářských výrobků 1PP : 1	ks	1,00000	30 500,00	30 500,00			Vlastní
Díl: 767 Konstrukce zámečnické					8 510,02	21 293,50			
57	767662110R00	Montáž mříží pevných - šroubováním Z05 : 1,25*1,5	m2	1,87500	360,00	675,00	800-767		RTS 20/ II
58	767995103R00	Výroba a montáž atypických kovových doplňků staveb hmotnosti přes 10 do 20 kg 3,14 kg/m : Z05 : (3*1,25+5*1,15+3*1,5+4*1,4+12*0,1)*3,14	kg	65,31200	150,00	9 796,80	800-767		RTS 20/ II
59	1321552R	lyč ocelová tvarovaná 4hranná válcovaná za tepla S235 (11375); délka strany 20,0 mm Odkaz na mn. položky pořadí 56 : 65,31000*0,001	t	0,06531	70 000,00	4 571,70	SPCM		RTS 20/ II
60	998767202R00	Přesun hmot pro kovové stavební doplňk. konstrukce v objektech výšky do 12 m 50 m vodorovně	%	1 250,00000	5,00	6 250,00	800-767		RTS 20/ II
Díl: 783 Nátěry					17,60	2 421,60			
61	783102821R00	Odstanění starých nátěrů z ocelových konstrukcí konstrukcí středních "B", opálením nebo oklepáním oplechování podstřešní římsy v pásu po nástřešní žlab : 10,86*0,5	m2	5,43000	150,00	814,50	800-783		RTS 20/ II
62	783124220R00	Nátěry ocelových konstrukcí syntetické B - ocelové konstrukce střední, jednonásobné + 2x email na vzduchu schnoucí ODSTÍN GRAFITOVÁ ČERNĚ : původní záměčnické konstrukce : Odkaz na mn. položky pořadí 59 : 5,43000 nové mříže oken a dveří v 1PP : Odkaz na mn. položky pořadí 55 : 1,87500	m2	7,30500	220,00	1 607,10	800-783		RTS 20/ II
Díl: 784 Malby					3,35	1 912,60			
63	784402802R00	Odstanění maleb oškrábáním, v místnostech přes 3,8 m do 5 m ostění a nadpraží (50 %) : Odkaz na mn. položky pořadí 3 : 4,50025	m2	4,50025	55,00	247,51	800-784		RTS 20/ II
64	784191201R00	Příprava povrchu Penetrace (napouštění) podkladu disperzní, jednonásobná ostění a nadpraží oken (dopočet do 100 % plochy omítek odkazované položky) : Odkaz na mn. položky pořadí 3 : 4,50025*2	m2	9,00050	65,00	585,03	800-784		RTS 20/ II
65	784195412R00	Malby z malířských směsí otěruvzdorných, , bělost 92 %, dvojnásobné ostění a nadpraží oken (dopočet do 100 % plochy omítek odkazované položky) : Odkaz na mn. položky pořadí 3 : 4,50025*2	m2	9,00050	120,00	1 080,06	800-784		RTS 20/ II
Díl: M65 Elektroinstalace a veřejné osvětlení					14,10	19 092,00			

Položkový soupis prací a dodávek

S:	P-33-2021	Výměna oken a oprava fasády v DDM Mikulov
O:	SO 01	Domov dětí a mládeže
R:	05	Etapa V - jihozápadní a jihovýchodní fasáda směrem k tělocvičně

P.č.	Číslo položky	Název položky	MJ	Množství	Cena / MJ	Celkem	Ceník	Cen. soustava / platnost	
66	650111611R00	Oplechování stěn vlnitým plechem, nýtované Montáž svodového vodiče D do 10 mm včetně podpěr JV : 6,1+4,5+1,7+6,1 JZ : 4,5	m	22,90000	260,00	5 954,00	M43	RTS 20/ II	
67	650111761R00	Oplechování stěn vlnitým plechem, nýtované Montáž ochran. úhelniku / trubky s držáky do zdíva JZ : 1	kus	1,00000	450,00	450,00	M43	RTS 20/ II	
68	65081112R00	Vytrhání dlažby z pískového podkladu Demontáž vodiče svodového do D 10 mm vč. podpěr Rozebrání dlažby ručně, vytrhání kostek s odhozem na hromady nebo naložení na dopravní prostředek, očištění kostek nebo dlaždic. Odkaz na mn. položky pořadí 64 : 22,90000	m	22,90000	140,00	3 206,00	M46	RTS 20/ II	
69	900	RT4	HZS, Práce v tarifní třídě 7 (např. tesař) demontáž elektromechanických ventilátorů vč. odstranění : 5*2,0	h	10,00000	550,00	5 500,00	Prav.M	RTS 20/ II
70	905	R01	Hzs-revize provoz.souboru a st.obj., Revize revize hromosvodu : 5	h	5,00000	550,00	2 750,00	Prav.M	RTS 20/ II
71	15615240R	drát ocelový; pozínk.; pr. 8,00 mm; jak. 11 343 VČETNĚ SPOJOVACÍ FeZn SVORKY 40/40 MM PRO NAPOJENÍ NA STŘEŠNÍ ČÁST :	kg	9,16000	75,00	687,00	SPCM	RTS 20/ II	
72	35441450R	podpěra vedení do zdíva; provedení plast; délka 55 mm po 2,5 m : JV : (6,1+4,5+1,7+6,1)/2,5 JZ : 4,5/2,5 zaokr. : 0,84	kus	10,00000	45,00	450,00	SPCM	RTS 20/ II	
73	35441830R	úhelník ochranný; l = 2 000 mm VČETNĚ ZKŮŠEBNÍ SVORKY : JZ : 1	kus	1,00000	45,00	45,00	SPCM	RTS 20/ II	
74	35441840R	držák ochranného úhelníku do zdíva; provedení Fe/Zn; délka 250 mm JZ : 2	kus	2,00000	25,00	50,00	SPCM	RTS 20/ II	
Díl: D96 Přesuny suti a vybouraných hmot					6 269,99	49 240,41			
75	979011111R00	Svislá doprava suti a vybouraných hmot za prv. podlaží nad nebo pod základním podlažím	t	37,48082	290,00	10 869,44	801-3	RTS 20/ II	
76	979011121R00	Svislá doprava suti a vybouraných hmot příplatek za každé další podlaží	t	9,37020	150,00	1 405,53	801-3	RTS 20/ II	
77	979081111R00	Odvoz suti a vybouraných hmot na skládku do 1 km Včetně naložení na dopravní prostředek a složení na skládku, bez poplatku za skládku.	t	9,37020	550,00	5 153,61	801-3	RTS 20/ II	
78	979081121R00	Odvoz suti a vybouraných hmot na skládku příplatek za každý další 1 km	t	178,03389	55,00	9 791,86	801-3	RTS 20/ II	
79	979087312R00	Vodorovné přemístění suti nošením k místu nakládky vodorovné přemístění vybouraných hmot nošením nebo přehozením, na vzdálenost 10 m nebo vybouraných hmot nošením nebo přehazováním k místu nakládky přístupnému normálním dopravním prostředkům do 10 m, S naložením suti nebo vybouraných hmot do dopravního prostředku a na jejich vyložení, popřípadě přeložením na normální dopravní prostředek.	t	9,37020	550,00	5 153,61	800-2	RTS 20/ II	
80	979087392R00	Vodorovné přemístění suti nošením k místu nakládky příplatek za každých dalších i započatých 10 m vzdáleností vybouraných hmot, nebo vybouraných hmot nošením nebo přehazováním k místu nakládky přístupnému normálním dopravním prostředkům do 10 m,	t	18,74041	150,00	2 811,06	800-2	RTS 20/ II	
81	979990001R00	Poplatek za skládku stavební suti	t	9,37020	1 500,00	14 055,30		RTS 20/ II	
Díl: VN Vedlejší náklady						52 000,00			
82	005111021R	Vytyčení inženýrských sítí Zaměření a vytyčení stávajících inženýrských sítí v místě stavby z hlediska jejich ochrany při provádění stavby.	Soubor	1,00000	5 500,00	5 500,00		RTS 20/ II	
83	005121010R	Vybudování zařízení staveniště Náklady spojené se zřízením přípojek energií k objektům zařízení staveniště, vybudování případných měřících odběrných míst a zřízení, případná příprava území pro objekty zařízení staveniště a vlastní vybudování objektů zařízení staveniště.	Soubor	1,00000	20 000,00	20 000,00		RTS 20/ II	
84	005121020R	Provoz zařízení staveniště Náklady na vybavení objektů zařízení staveniště, ostraha staveniště, náklady na energie spotřebované dodavatelem v rámci provozu zařízení staveniště, náklady na potřebný úklid v prostorách zařízení staveniště, náklady na nutnou údržbu a opravy na objektech zařízení staveniště a na přípojkách energií.	Soubor	1,00000	5 500,00	5 500,00		RTS 20/ II	
85	005121030R	Odstranění zařízení staveniště Odstranění objektů zařízení staveniště včetně přípojek energií a jejich odvoz. Položka zahrnuje i náklady na úpravu povrchů po odstranění zařízení staveniště a úklid ploch, na kterých bylo zařízení staveniště provozováno.	Soubor	1,00000	10 000,00	10 000,00		RTS 20/ II	
86	005122010R	Provoz objednatele Náklady na ztižené provádění stavebních prací v důsledku nepřerušenoého provozu na staveništi nebo v případech nepřerušenoého provozu v objektech v nichž se stavební práce provádí.	Soubor	1,00000	5 500,00	5 500,00		RTS 20/ II	
87	005124010R	Koordináční činnost Koordinace stavebních a technologických dodávek stavby.	Soubor	1,00000	5 500,00	5 500,00		RTS 20/ II	
Díl: ON Ostatní náklady						68 550,00			
88	004111020R	Vypracování projektové dokumentace Náklady spojené s vypracováním projektové dokumentace, většinou v obsahu a rozsahu projektové dokumentace pro provádění stavby, ale mohou zde být obsaženy i náklady na jiné stupně projektové dokumentace, pokud jsou součástí požadavků objednatele. výrobní dokumentace všech měněných oken a vnějších dveří (viz PD) : 1 projektová dokumentace řešení osobou s potřebným oprávněním (viz PD) : 1	Soubor	2,00000	15 000,00	30 000,00		RTS 20/ II	
89	005211080R	Bezpečnostní a hygienická opatření na staveništi	Soubor	1,00000	5 500,00	5 500,00		RTS 20/ II	

Položkový soupis prací a dodávek

S:	P-33-2021	Výměna oken a oprava fasády v DDM Mikulov
O:	SO 01	Domov dětí a mládeže
R:	05	Etapa V - jihozápadní a jihovýchodní fasáda směrem k tělocvičně

P.č.	Číslo položky	Název položky	MJ	Množství	Cena / MJ	Celkem	Ceník	Cen. soustava / platnost
		Náklady na ochranu staveniště před vstupem nepovolaných osob, včetně příslušného značení, náklady na osvětlení staveniště, náklady na vypracování potřebné dokumentace pro provoz staveniště z hlediska požární ochrany (požární řád a poplachová směrnice) a z hlediska provozu staveniště (provozně dopravní řád).						
90	005211010R	Předání a převzetí staveniště	Soubor	1,00000	2 500,00	2 500,00		RTS 20/ II
		Náklady spojené s účastí zhotovitele na předání a převzetí staveniště.						
91	005211040R	Užívání veřejných ploch a prostranství	Soubor	2 610,00000	5,00	13 050,00		RTS 20/ II
		Náklady a poplatky spojené s užíváním veřejných ploch a prostranství, pokud jsou stavebními pracemi nebo souvisejícími činnostmi dotčeny, a to včetně užívání ploch v souvislosti s uložením stavebního materiálu nebo stavebního odpadu.						
		předpoklad 90 dní :						
		lešení vč. oplocení (š x d) : 2,0*2,5*90			450,00000			
		kontejner na stavební suť (š x d) : 6*4*90			2 160,00000			
92	00524 R	Předání a převzetí díla	Soubor	1,00000	2 500,00	2 500,00		RTS 20/ II
		Náklady zhotovitele, které vzniknou v souvislosti s povinnostmi zhotovitele při předání a převzetí díla.						
93	005241010R	Dokumentace skutečného provedení	Soubor	1,00000	15 000,00	15 000,00		RTS 20/ II
		Náklady na vyhotovení dokumentace skutečného provedení stavby a její předání objednateli v požadované formě a požadovaném počtu.						
Celkem						612 176,51		

Položkový soupis prací a dodávek

S:	P-33-2021	Výměna oken a oprava fasády v DDM Mikulov
O:	SO 01	Domov dětí a mládeže
R:	06	Etapa VI - výměna oken v 1PP - uliční část

P.č.	Číslo položky	Název položky	MJ	Množství	Cena / MJ	Celkem	Cenik	Cen. soustava / platnost
Díl: 6 Úpravy povrchu, podlahy						1 059,95		
1	612409991R00	Začištění omítek kolem oken, dveří a obkladů apod. maltou vápenou z interiéru : T04 : 6*(0,81+2*0,39) 9,54000 T05 : (0,56+2*0,39) 1,34000 T25 : (0,81+2*0,39) 1,59000	m	12,47000	85,00	1 059,95	801-4	RTS 20/ II
Díl: 61 Úpravy povrchů vnitřní						6 559,55	2 581,57	
2	612425931R00	Omítka vápenná vnitřního ostění omítkou štukovou okenního nebo dveřního, z pomocného pracovního lešení o výšce podlahy do 1900 mm a pro zatížení do 1,5 kPa, oprava 50 % plochy omítek vnitřních ostění a nadpraží : T04 : 6*(0,81+2*0,39)*0,59*0,5 2,81430 T05 : (0,56+2*0,39)*0,79*0,5 0,52930 T25 : (0,81+2*0,39)*0,79*0,5 0,62805	m2	3,97165	650,00	2 581,57	801-4	RTS 20/ II
Díl: 62 Úpravy povrchů vnější						4 467,96	4 557,93	
3	620991121R00	Zakryvání výplní vnějších otvorů z postaveného lešení s rámy a zárubněmi, zábradlí, předmětů oplechování apod., které se zřijí ještě před úpravami povrchu, před jejich znečištěním při úpravách povrchu nástřikem plastických (lepivých) maltovin T04 : 6*0,81*0,39 1,89540 T05 : 0,56*0,39 0,21840 T25 : 0,81*0,39 0,31590	m2	2,42970	65,00	157,93	801-1	RTS 20/ II
4	913 R00	Hzs - Stavební dělník demontáž a likvidace : perforované plechy v oknech v 1PP do ulice : 4*2,0 8,00000	h	8,00000	550,00	4 400,00	Prav.M	RTS 20/ II
Díl: 900 HZS						369,99	132 000,00	
5	913 RX	HZS - Průběžný úklid předpoklad 2 uklizečky 3 hodiny denně po dobu 8 týdnů : 2*3*5*8 240,00000	h	240,00000	550,00	132 000,00		Vlastní
Díl: 96 Bourání konstrukcí						6 269,99	1 563,68	
6	96807112R00	Vyvěšení nebo zavěšení kovových křidel oken, plochy do 1,5 m2 s případným uložení a opětovným zavěšením po provedení stavebních změn, T04 : 5 5,00000 T25 : 1 1,00000	kus	6,00000	30,00	180,00	801-3	RTS 20/ II
7	968072244R00	Vybourání a vyjmutí kovových rámu a rolet rámu, včetně pomocného lešení o výšce podlahy do 1900 mm a pro zatížení do 1,5 kPa (150 kg/m2) okenních jednoduchých, plochy do 1 m2 T04 : 5*0,81*0,39 1,57950 T25 : 0,81*0,39 0,31590	m2	1,89540	450,00	852,93	801-3	RTS 20/ II
8	968083001R00	Vybourání plastových výplní otvorů oken, do 1 m2 T04 : 0,81*0,39 0,31590 T05 : 0,56*0,39 0,21840	m2	0,53430	250,00	133,58	801-3	RTS 20/ II
9	978013161R00	Otlučení omítek vápenných nebo vápenocementových vnitřních s vyškrabním spár, s očištěním zdíva stěn, v rozsahu do 50 % ostění a nadpraží oken (dopočet do 100 % plochy omítek odkazované položky) : Odkaz na mn. položky pořadí 2 : 3,97165*2 7,94330	m2	7,94330	50,00	397,17	801-3	RTS 20/ II
Díl: 99 Stavební přesun hmot						3 595,00	399,80	
10	999281211R00	Přesun hmot pro opravy a údržbu objektů pro opravy a údržbu vnějších pláštů dosavadních objektů výšky do 25 m oborů 801, 803, 811 a 812	t	0,26653	1 500,00	399,80	801-4	RTS 20/ II
Díl: 766 Konstrukce truhlářské						286,00	43 000,00	
11	766/T04	D+M dřev.jednokř.okna,810/390mm, borovice,iz.2sklo, výklopné, bílé, podrobněji viz Výpis truhlářských výrobků 1PP : 6 6,00000	ks	6,00000	5 500,00	33 000,00		Vlastní
12	766/T05	D+M dřev.jednokř.okna,560/390mm, borovice,iz.2sklo, výklopné, bílé, podrobněji viz Výpis truhlářských výrobků 1PP : 1 1,00000	ks	1,00000	4 500,00	4 500,00		Vlastní
13	766/T25	D+M dřev.jednokř.okna,810/390mm, borovice,iz.2sklo, výklopné, bílé, z 1/2 otvor pro odvětr.kotelny, podrobněji viz Výpis truhlářských výrobků 1PP : 1 1,00000	ks	1,00000	5 500,00	5 500,00		Vlastní
Díl: 767 Konstrukce zámečnické						8 510,02	25 278,97	
14	767662110R00	Montáž mříží pevných - šroubováním Z02 : 7*0,81*0,39 2,21130 Z03 : 0,56*0,39 0,21840	m2	2,42970	360,00	874,69	800-767	RTS 20/ II
15	767995103R00	Výroba a montáž atypických kovových doplňků staveb hmotnosti přes 10 do 20 kg 3,14 kg/m : Z02 : 7*(2*0,81+5*0,29+4*0,1)*3,14 76,27060 Z03 : (2*0,56+3*0,29)*3,14 6,24860	kg	82,51920	150,00	12 377,88	800-767	RTS 20/ II
16	13215552R	lyč ocelová tvarovaná 4hranná válcovaná za tepla S235 (11375); délka strany 20,0 mm Odkaz na mn. položky pořadí 14 : 82,52000*0,001 0,08252	t	0,08252	70 000,00	5 776,40	SPCM	RTS 20/ II
17	998767202R00	Přesun hmot pro kovové stavební doplňk. konstrukce v objektech výšky do 12 m 50 m vodorovně	%	1 250,00000	5,00	6 250,00	800-767	RTS 20/ II
Díl: 783 Nátěry						17,60	534,53	

Položkový soupis prací a dodávek

S:	P-33-2021	Výměna oken a oprava fasády v DDM Mikulov
O:	SO 01	Domov dětí a mládeže
R:	06	Etapa VI - výměna oken v 1PP - uliční část

P.č.	Číslo položky	Název položky	MJ	Množství	Cena / MJ	Celkem	Ceník	Gen. soustava / platnost
18	783124220R00	Nátěry ocelových konstrukcí syntetické B - ocelové konstrukce střední, jednonásobné + 2x email na vzduchu schnoucí nové mříže oken a dveří v 1PP : Odkaz na mn. položky pořadí 13 : 2,42970	m2	2,42970	220,00	534,53	800-783	RTS 20/ II
Díl: 784 Malby					3,35	1 687,95		
19	784402802R00	Odstranění maleb oškrábáním, v místnostech přes 3,8 m do 5 m ostění a nadpraží (50 %) : Odkaz na mn. položky pořadí 2 : 3,97165	m2	3,97165	55,00	218,44	800-784	RTS 20/ II
20	784191201R00	Příprava povrchu Penetrace (napouštění) podkladu disperzní, jednonásobná ostění a nadpraží oken (dopočet do 100 % plochy omítek odkazované položky) : Odkaz na mn. položky pořadí 2 : 3,97165*2	m2	7,94330	65,00	516,31	800-784	RTS 20/ II
21	784195412R00	Malby z malířských směsí otěruvzdorných, , bělost 92 %, dvojnásobné ostění a nadpraží oken (dopočet do 100 % plochy omítek odkazované položky) : Odkaz na mn. položky pořadí 2 : 3,97165*2	m2	7,94330	120,00	953,20	800-784	RTS 20/ II
Díl: D96 Přesuny suti a vybouraných hmot					6 269,99	1 133,84		
22	979081111R00	Odvoz suti a vybouraných hmot na skládku do 1 km Včetně naložení na dopravní prostředek a složení na skládku, bez poplatku za skládku.	t	0,28741	550,00	158,08	801-3	RTS 20/ II
23	979081121R00	Odvoz suti a vybouraných hmot na skládku příplatek za každý další 1 km	t	5,46079	55,00	300,34	801-3	RTS 20/ II
24	979087312R00	Vodorovné přemístění suti nošením k místu nakládky vodorovné přemístění vybouraných hmot nošením nebo přehozením, na vzdálenost 10 m nebo vybouraných hmot nošením nebo přehazováním k místu nakládky přístupnému normálním dopravním prostředkům do 10 m, S naložením suti nebo vybouraných hmot do dopravního prostředku a na jejich vyložení, popřípadě přeložením na normální dopravní prostředek.	t	0,28741	550,00	158,08	800-2	RTS 20/ II
25	979087392R00	Vodorovné přemístění suti nošením k místu nakládky příplatek za každých dalších i započatých 10 m vzdáleností vybouraných hmot, nebo vybouraných hmot nošením nebo přehazováním k místu nakládky přístupnému normálním dopravním prostředkům do 10 m,	t	0,57482	150,00	86,22	800-2	RTS 20/ II
26	979990001R00	Poplatek za skládku stavební suti	t	0,28741	1 500,00	431,12		RTS 20/ II
Díl: VN Vedlejší náklady					41 500,00			
27	005121010R	Vybudování zařízení staveniště Náklady spojené se zřízením přípojek energií k objektům zařízení staveniště, vybudování případných měřicích odběrných míst a zřízení, případná příprava území pro objekty zařízení staveniště a vlastní vybudování objektů zařízení staveniště.	Soubor	1,00000	15 000,00	15 000,00		RTS 20/ II
28	005121020R	Provoz zařízení staveniště Náklady na vybavení objektů zařízení staveniště, ostraha staveniště, náklady na energie spotřebované dodavatelem v rámci provozu zařízení staveniště, náklady na potřebný úklid v prostorách zařízení staveniště, náklady na nutnou údržbu a opravy na objektech zařízení staveniště a na přípojkách energií.	Soubor	1,00000	5 500,00	5 500,00		RTS 20/ II
29	005121030R	Odstranění zařízení staveniště Odstranění objektů zařízení staveniště včetně přípojek energií a jejich odvoz. Položka zahrnuje i náklady na úpravu povrchu po odstranění zařízení staveniště a úklid ploch, na kterých bylo zařízení staveniště provozováno.	Soubor	1,00000	10 000,00	10 000,00		RTS 20/ II
30	005122010R	Provoz objednatele Náklady na ztížené provádění stavebních prací v důsledku nepřerušovaného provozu na staveništi nebo v případech nepřerušovaného provozu v objektech v nichž se stavební práce provádí.	Soubor	1,00000	5 500,00	5 500,00		RTS 20/ II
31	005124010R	Koordinační činnost Koordinační stavebních a technologických dodávek stavby.	Soubor	1,00000	5 500,00	5 500,00		RTS 20/ II
Díl: ON Ostatní náklady					40 500,00			
32	004111020R	Vypracování projektové dokumentace Náklady spojené s vypracováním projektové dokumentace, většinou v obsahu a rozsahu projektové dokumentace pro provádění stavby, ale mohou zde být obsaženy i náklady na jiné stupně projektové dokumentace, pokud jsou součástí požadavků objednatele. výrobní dokumentace všech měněných oken (viz PD) : 1	Soubor	1,00000	15 000,00	15 000,00		RTS 20/ II
33	005211080R	Bezpečnostní a hygienická opatření na staveništi Náklady na ochranu staveniště před vstupem nepovolaných osob, včetně příslušného značení, náklady na osvětlení staveniště, náklady na vypracování potřebné dokumentace pro provoz staveniště z hlediska požární ochrany (požární řád a poplachová směrnice) a z hlediska provozu staveniště (provozně dopravní řád).	Soubor	1,00000	5 500,00	5 500,00		RTS 20/ II
34	005211010R	Předání a převzetí staveniště Náklady spojené s účastí zhotovitele na předání a převzetí staveniště.	Soubor	1,00000	2 500,00	2 500,00		RTS 20/ II
35	00524 R	Předání a převzetí díla Náklady zhotovitele, které vzniknou v souvislosti s povinnostmi zhotovitele při předání a převzetí díla.	Soubor	1,00000	2 500,00	2 500,00		RTS 20/ II
36	005241010R	Dokumentace skutečného provedení Náklady na vyhotovení dokumentace skutečného provedení stavby a její předání objednateli v požadované formě a požadovaném počtu.	Soubor	1,00000	15 000,00	15 000,00		RTS 20/ II
Celkem						295 798,22		

Položkový soupis prací a dodávek

S:	P-33-2021	Výměna oken a oprava fasády v DDM Mikulov
O:	SO 01	Domov dětí a mládeže
R:	07	Etapa VII - střešní konstrukce nad bývalým vstupem

P.č.	Číslo položky	Název položky	MJ	Množství	Cena / MJ	Celkem	Cenik	Cen. soustava / platnost
Díl: 94					157,00	8 968,93		
		Lešení a stavební výtahy						
1	941941032R00	Montáž lešení lehkého pracovního řadového s podlahami šířky od 0,80 do 1,00 m, výšky přes 10 do 30 m včetně kotvení Včetně kotvení lešení. (3,27+8,785)*(4,8-1,8)	m2	36,16500	85,00	3 074,03	800-3	RTS 20/ II
				36,16500				
2	941941192R00	Montáž lešení lehkého pracovního řadového s podlahami příplatek za každý další i započatý měsíc použití lešení šířky od 0,80 do 1,00 m a výšky přes 10 do 30 m včetně kotvení předp. další 2 měsíce : Odkaz na mn. položky pořadí 1 : 36,16500*2	m2	72,33000	25,00	1 808,25	800-3	RTS 20/ II
				72,33000				
3	941941832R00	Demontáž lešení lehkého řadového s podlahami šířky od 0,8 do 1 m, výšky přes 10 do 30 m Odkaz na mn. položky pořadí 1 : 36,16500	m2	36,16500	65,00	2 350,73	800-3	RTS 20/ II
				36,16500				
4	944944011R00	Montáž ochranné sítě z umělých vláken Odkaz na mn. položky pořadí 1 : 36,16500	m2	36,16500	20,00	723,30	800-3	RTS 20/ II
				36,16500				
5	944944031R00	Montáž ochranné sítě příplatek k ceně za každý další i započatý měsíc použití ochranných sítí z umělých vláken předp. další 2 měsíce : Odkaz na mn. položky pořadí 1 : 36,16500*2	m2	72,33000	9,00	650,97	800-3	RTS 20/ II
				72,33000				
6	944944081R00	Demontáž ochranné sítě z umělých vláken Odkaz na mn. položky pořadí 1 : 36,16500	m2	36,16500	10,00	361,65	800-3	RTS 20/ II
				36,16500				
Díl: 99					3 595,00	1 089,29		
		Staveništní přesun hmot						
7	999281211R00	Přesun hmot pro opravy a údržbu objektů pro opravy a údržbu vnějších pláští dosavadních objektů výšky do 25 m oborů 801, 803, 811 a 812	t	0,72619	1 500,00	1 089,29	801-4	RTS 20/ II
Díl: 762					46,60	35 214,74		
		Konstrukce tesařské						
8	762332120R00	Vázané konstrukce krovů montáž střech pultových, sedlových, valbových, stanových čtvercového nebo obdélníkového půdorysu z řeziva, průřezové plochy přes 120 do 224 cm2 střecha nad původním vstupem : krokve 120/160 mm : 20,0	m	20,00000	260,00	5 200,00	800-762	RTS 20/ II
				20,00000				
9	762331814R00	Demontáž vázaných konstrukcí krovů z hranolů, hranolků, fošen, průřezové plochy přes 288 do 450 cm2 střecha nad původním vstupem : Odkaz na mn. položky pořadí 8 : 20,00000	m	20,00000	110,00	2 200,00	800-762	RTS 20/ II
				20,00000				
10	762342202RT4	Montáž laťování střech o sklonu do 60° při vzdálenost laťí do 220 mm, včetně dodávky laťí 40/60 mm střecha nad původním vstupem : půdorys plocha střechy/cos 45° : (8,785*3,22)/cosx(45)	m2	40,00485	240,00	9 601,16	800-762	RTS 20/ II
				40,00485				
11	762342204R00	Montáž kontralátí přibitím, bez dodávky řeziva střecha nad původním vstupem : Odkaz na mn. položky pořadí 10 : 40,00485	m2	40,00485	55,00	2 200,27	800-762	RTS 20/ II
				40,00485				
12	762342811R00	Demontáž bednění a laťování laťování střech o sklonu do 60 stupňů včetně všech nadstřešních konstrukcí rozteč laťí do 22 cm střecha nad původním vstupem : Odkaz na mn. položky pořadí 10 : 40,00485	m2	40,00485	55,00	2 200,27	800-762	RTS 20/ II
				40,00485				
13	762395000R00	Spojovací a ochranné prostředky svory, prkna, hřebíky, pásová ocel, vruty, impregnace střecha nad původním vstupem : krokve 120/160 mm : 0,12*0,16*20,0 latě 60/40 mm : (3,9/0,22)*0,06*0,04*(2*1,8+5,3) kontralatě 60/40 mm : 10*0,06*0,04*3,9	m3	0,85625	1 500,00	1 284,38	800-762	RTS 20/ II
				0,38400				
				0,37865				
				0,09360				
14	762911111R00	Impregnace řeziva máčením, ochrana proti dřevokazným houbám, plísním a dřevokaznému hmyzu střecha nad původním vstupem : krokve 120/160 mm : (2*0,12+2*0,16)*20,0 latě 60/40 mm : (3,9/0,22)*(2*0,06+2*0,04)*(2*1,8+5,3) kontralatě 60/40 mm : 10*(2*0,06+2*0,04)*3,9	m2	50,55455	25,00	1 263,86	800-762	RTS 20/ II
				11,20000				
				31,55455				
				7,80000				
15	60596002R	hranol střecha nad původním vstupem : krokve 120/160 mm : 0,12*0,16*20,0 kontralatě 60/40 mm : 10*0,06*0,04*3,9	m3	0,47760	10 500,00	5 014,80	SPCM	RTS 20/ II
				0,38400				
				0,09360				
16	998762202R00	Přesun hmot pro konstrukce tesařské v objektech výšky do 12 m 50 m vodorovně	%	1 250,00000	5,00	6 250,00	800-762	RTS 20/ II
Díl: 764					2 705,00	20 050,00		
		Konstrukce klempířské						
17	764815304R00	Žláby nadřímsově čtyhranné, z lakovaného pozinkovaného plechu, rš 800 mm, dodávka a montáž včetně háků, čel, rohů, rovných hrdel a dilatací DODÁVKA VČ. KOTEVNÍCH PRVKŮ A PROFILŮ :	m	15,00000	550,00	8 250,00	800-764	RTS 20/ II

Položkový soupis prací a dodávek

S:	P-33-2021	Výměna oken a oprava fasády v DDM Mikulov
O:	SO 01	Domov dětí a mládeže
R:	07	Etapa VII - střešní konstrukce nad bývalým vstupem

P.č.	Číslo položky	Název položky	MJ	Množství	Cena / MJ	Celkem	Cenik	Cen. soustava / platnost
		K27 : 15,0			15,0000			
18	764775307R00	Ostatní prvky ke střechám ochranná mřížka proti ptákům šířka 125 mm, , , dodávka a montáž	m	15,00000	250,00	3 750,00	800-764	RTS 20/ II
		včetně spojovacích prostředků. Odkaz na mn. položky pořadí 17 : 15,00000			15,00000			
19	764353860R00	Demontáž žlabů nadřímsových čtyřhranných z lůžku, rš 800 mm, sklonu do 30°	m	15,00000	120,00	1 800,00	800-764	RTS 20/ II
		Odkaz na mn. položky pořadí 17 : 15,00000			15,00000			
20	998764202R00	Přesun hmot pro konstrukce klempířské v objektech výšky do 12 m 50 m vodorovně	%	1 250,00000	5,00	6 250,00	800-764	RTS 20/ II
Díl: 765 Krytiny tvrdé					1 344,03	83 854,99		
21	765312870R00	Demontáž pálené krytiny z tašek drážkových, s tvrdou maltou, do suti	m2	40,00485	95,00	3 800,46	800-765	RTS 20/ II
		střecha nad původním vstupem : Odkaz na mn. položky pořadí 10 : 40,00485			40,00485			
22	765311512RT1	Krytina pálená střech jednoúčuchých z bobrovek, šupinové kladení, uložení do malty, povrchová úprava rezná, segmentový řez tašek	m2	40,00485	1 200,00	48 005,82	800-765	RTS 20/ II
		Dodávka a montáž tašky základní, poloviční, hřebenové a okapové (segmentový řez tašek) včetně pokrývačské malty. střecha nad původním vstupem : Odkaz na mn. položky pořadí 10 : 40,00485			40,00485			
23	765311544R00	Náročná ke krytině z bobrovek, z hřebenáčů č. 1, kladených do malty ze suché směsi	m	8,40000	1 150,00	9 660,00	800-765	RTS 20/ II
		Dodávka a montáž hřebenáče nosového, ukončení hřebenáče spodní, držáku latě nároží, nárožní latě 80x40 mm včetně spojovacích prostředků a pokrývačské malty. střecha nad původním vstupem : 2*4,2			8,40000			
24	765799311RK3	Fólie parotěsné, difúzní a vodotěsné Fólie podstřešní difúzní na kroke, s přelepením spojů	m2	40,00485	250,00	10 001,21	800-765	RTS 20/ II
		Dodávka a montáž fólie, spojovací pásy včetně spojovacích prostředků. střecha nad původním vstupem : Odkaz na mn. položky pořadí 10 : 40,00485			40,00485			
25	998765202R00	Přesun hmot pro krytiny tvrdé v objektech výšky do 12 m 50 m vodorovně	%	1 250,00000	9,91	12 387,50	800-765	RTS 20/ II
Díl: D96 Přesuny suti a vybouraných hmot					6 269,99	15 911,72		
26	979011111R00	Svislá doprava suti a vybouraných hmot za první podlaží nad nebo pod základním podlažím	t	11,56165	390,00	4 509,04	801-3	RTS 20/ II
27	979081111R00	Odvoz suti a vybouraných hmot na skládku do 1 km	t	2,89041	550,00	1 589,73	801-3	RTS 20/ II
		Včetně naložení na dopravní prostředek a složení na skládku, bez poplatku za skládku.						
28	979081121R00	Odvoz suti a vybouraných hmot na skládku příplatek za každý další 1 km	t	54,91783	55,00	3 020,48	801-3	RTS 20/ II
29	979087312R00	Vodorovné přemístění suti nošením k místu nakládky vodorovné přemístění vybouraných hmot nošením nebo přehozením, na vzdálenost 10 m nebo vybouraných hmot nošením nebo přehazováním k místu nakládky přístupnému normálním dopravním prostředkům do 10 m, S naložením suti nebo vybouraných hmot do dopravního prostředku a na jejich vyložení, popřípadě přeložením na normální dopravní prostředek.	t	2,89041	550,00	1 589,73	800-2	RTS 20/ II
30	979087392R00	Vodorovné přemístění suti nošením k místu nakládky příplatek za každých dalších i započatých 10 m vzdálenosti vybouraných hmot, nebo vybouraných hmot nošením nebo přehazováním k místu nakládky přístupnému normálním dopravním prostředkům do 10 m,	t	5,78082	150,00	867,12	800-2	RTS 20/ II
31	979990001R00	Poplatek za skládku stavební suti	t	2,89041	1 500,00	4 335,62		RTS 20/ II
Díl: VN Vedlejší náklady					46 500,00			
32	005121010R	Vybudování zařízení staveniště	Soubor	1,00000	5 500,00	5 500,00		RTS 20/ II
		Náklady spojené se zřízením přípojek energií k objektům zařízení staveniště, vybudování případných měřících odběrných míst a zřízení, případná příprava území pro objekty zařízení staveniště a vlastní vybudování objektů zařízení staveniště.						
33	005121020R	Provoz zařízení staveniště	Soubor	1,00000	20 000,00	20 000,00		RTS 20/ II
		Náklady na vybavení objektů zařízení staveniště, ostraha staveniště, náklady na energie spotřebované dodavatelem v rámci provozu zařízení staveniště, náklady na potřebný úklid v prostorách zařízení staveniště, náklady na nutnou údržbu a opravy na objektech zařízení staveniště a na přípojkách energií.						
34	005121030R	Odstranění zařízení staveniště	Soubor	1,00000	10 000,00	10 000,00		RTS 20/ II
		Odstranění objektů zařízení staveniště včetně přípojek energií a jejich odvoz. Položka zahrnuje i náklady na úpravu povrchů po odstranění zařízení staveniště a úklid ploch, na kterých bylo zařízení staveniště provozováno.						
35	005122010R	Provoz objednatele	Soubor	1,00000	5 500,00	5 500,00		RTS 20/ II
		Náklady na ztížené provádění stavebních prací v důsledku nepřerušovaného provozu na staveništi nebo v případech nepřerušovaného provozu v objektech v nichž se stavební práce provádí.						
36	005124010R	Koordinační činnost	Soubor	1,00000	5 500,00	5 500,00		RTS 20/ II
		Koordinace stavebních a technologických dodávek stavby.						
Díl: ON Ostatní náklady					12 000,00			
37	005211080R	Bezpečnostní a hygienická opatření na staveništi	Soubor	1,00000	5 500,00	5 500,00		RTS 20/ II
		Náklady na ochranu staveniště před vstupem nepovolaných osob, včetně příslušného značení, náklady na osvětlení staveniště, náklady na vypracování potřebné dokumentace pro provoz staveniště z hlediska požární ochrany (požární řád a poplachová směrnice) a z hlediska provozu staveniště (provozní dopravní řád).						
38	005211010R	Předání a převzetí staveniště	Soubor	1,00000	2 500,00	2 500,00		RTS 20/ II
		Náklady spojené s účastí zhotovitele na předání a převzetí staveniště.						
39	00524 R	Předání a převzetí díla	Soubor	1,00000	2 500,00	2 500,00		RTS 20/ II
		Náklady zhotovitele, které vzniknou v souvislosti s povinnostmi zhotovitele při předání a převzetí díla.						
40	005241010R	Dokumentace skutečného provedení	Soubor	1,00000	1 500,00	1 500,00		RTS 20/ II
		Náklady na vyhotovení dokumentace skutečného provedení stavby a její předání objednateli v požadované formě a požadovaném počtu.						
Celkem						223 589,67		

Položkový soupis prací a dodávek

S:	P-33-2021	Výměna oken a oprava fasády v DDM Mikulov
O:	SO 01	Domov dětí a mládeže
R:	07	Etapa VII - střešní konstrukce nad bývalým vstupem

P.č.	Číslo položky	Název položky	MJ	Množství	Cena / MJ	Celkem	Ceník	Cen. soustava / platnost
------	---------------	---------------	----	----------	-----------	--------	-------	--------------------------

Položkový soupis prací a dodávek

S:	P-33-2021	Výměna oken a oprava fasády v DDM Mikulov
O:	SO 01	Domov dětí a mládeže
R:	08	Etapa VIII - oprava nadstřešní části komínů

P.č.	Číslo položky	Název položky	MJ	Množství	Cena / MJ	Celkem	Cenik	Gen. soustava / platnost
Díl: 62					4 467,96	9 045,60		
Úpravy povrchů vnější								
1	627452641RT2	Oprava spárování zdiva stěn a dlažeb komínového nad střechem v množství opravované plochy přes 30 do 40 % , cementovou spárovací maltou spárovací hmotou včetně vysekání a vyčištění spár, bez pomocného lešení, nadstřešní části komínů : 1,19*0,48+2,08*0,48+2*(1,19+2,08)/2*1,08 1,33*2,17+1,72*2,17+2*(1,33+1,72)/2*0,48 1,45*1,08+1,85*1,08+2*(1,45+1,85)/2*0,48 1,83*1,46+2,23*1,46+2*(1,83+2,23)/2*0,88 1,34*0,48+3,32*0,48+2*(1,34+3,32)/2*0,48	m2	32,30570	280,00	9 045,60	801-4	RTS 20/ II
Díl: 94					157,00	19 000,00		
Lešení a stavební výtahy								
2	944946111RT2	Ochrana před propadáním suti na lešových podlahách z geotextilie, včetně dodávky textilie, 500 g/m2 odhad 6 m2/komín : 5*6,0	m2	30,00000	85,00	2 550,00	800-3	RTS 20/ II
3	944946811R00	Odstranění ochrany proti propadání suti z lešových podlah z geotextilie Odkaz na mn. položky pořadí 2 : 30,00000	m2	30,00000	15,00	450,00	800-3	RTS 20/ II
4	945931101R00	Zřízení horolezeckého úvazu pro práci ve výškách při opravách vnějších pláštů budov horolezeckým způsobem, počet komínů : 5	kus	5,00000	3 200,00	16 000,00	800-3	RTS 20/ II
Díl: 96					6 269,99	1 938,34		
Bourání konstrukcí								
5	978023471R00	Vysekání, vyškrobání a vyčištění spár zdiva cihelného komínového nad střechem nadstřešní části komínů (40 % plochy) : Odkaz na mn. položky pořadí 1 : 32,30570*0,4	m2	12,92228	150,00	1 938,34	801-3	RTS 20/ II
Díl: 99					3 595,00	226,79		
Staveništní přesun hmot								
6	999281211R00	Přesun hmot pro opravy a údržbu objektů pro opravy a údržbu vnějších pláštů dosavadních objektů výšky do 25 m oborů 801, 803, 811 a 812	t	0,15119	1 500,00	226,79	801-4	RTS 20/ II
Díl: 764					2 705,00	11 750,00		
Konstrukce klempířské								
7	900 RT4	HZS, Práce v tarifní třídě 7 (např. tesař) úprava oplechování komínů : 5 ks, ks á 2 hod : 5*2,0	h	10,00000	550,00	5 500,00	Prav.M	RTS 20/ II
8	998764203R00	Přesun hmot pro konstrukce klempířské v objektech výšky do 24 m 50 m vodorovně	%	1 250,00000	5,00	6 250,00	800-764	RTS 20/ II
Díl: D96					1 134,78			
Přesuny suti a vybouraných hmot								
9	979011111R00	Svislá doprava suti a vybouraných hmot za první podlaží nad nebo pod základním podlažím	t	0,79565	290,00	230,74	801-3	RTS 20/ II
10	979011121R00	Svislá doprava suti a vybouraných hmot příplatek za každé další podlaží	t	0,39782	150,00	59,67	801-3	RTS 20/ II
11	979081111R00	Odvoz suti a vybouraných hmot na skládku do 1 km Včetně naložení na dopravní prostředek a složení na skládku, bez poplatku za skládku.	t	0,19891	850,00	169,07	801-3	RTS 20/ II
12	979081121R00	Odvoz suti a vybouraných hmot na skládku příplatek za každý další 1 km	t	3,77933	55,00	207,86	801-3	RTS 20/ II
13	979087312R00	Vodorovné přemístění suti nošením k místu nakládky vodorovně přemístění vybouraných hmot nošením nebo přehozením, na vzdálenost 10 m nebo vybouraných hmot nošením nebo přehazováním k místu nakládky přístupnému normálním dopravním prostředkům do 10 m, S naložením suti nebo vybouraných hmot do dopravního prostředku a na jejich vyložení, popřípadě přeložením na normální dopravní prostředek.	t	0,19891	550,00	109,40	800-2	RTS 20/ II
14	979087392R00	Vodorovné přemístění suti nošením k místu nakládky příplatek za každých dalších i započatých 10 m vzdáleností vybouraných hmot, nebo vybouraných hmot nošením nebo přehazováním k místu nakládky přístupnému normálním dopravním prostředkům do 10 m,	t	0,39782	150,00	59,67	800-2	RTS 20/ II
15	979990001R00	Poplatek za skládku stavební suti	t	0,19891	1 500,00	298,37		RTS 20/ II
Díl: VN					35 500,00			
Vedlejší náklady								
16	005121010R	Vybudování zařízení staveniště Náklady spojené se zřízením přípojek energií k objektům zařízení staveniště, vybudování případných měřících odběrných míst a zařízení, případná příprava území pro objekty zařízení staveniště a vlastní vybudování objektů zařízení staveniště.	Soubor	1,00000	20 000,00	20 000,00		RTS 20/ II
17	005121020R	Provoz zařízení staveniště Náklady na vybavení objektů zařízení staveniště, ostraha staveniště, náklady na energie spotřebované dodavatelem v rámci provozu zařízení staveniště, náklady na potřebný úklid v prostorách zařízení staveniště, náklady na nutnou údržbu a opravy na objektech zařízení staveniště a na přípojkách energií.	Soubor	1,00000	5 500,00	5 500,00		RTS 20/ II
18	005121030R	Odstranění zařízení staveniště Odstranění objektů zařízení staveniště včetně přípojek energií a jejich odvoz. Položka zahrnuje i náklady na úpravu povrchů po odstranění zařízení staveniště a úklid ploch, na kterých bylo zařízení staveniště provozováno.	Soubor	1,00000	10 000,00	10 000,00		RTS 20/ II
Díl: ON					10 500,00			
Ostatní náklady								
19	005211010R	Předání a převzetí staveniště Náklady spojené s účastí zhotovitele na předání a převzetí staveniště.	Soubor	1,00000	2 500,00	2 500,00		RTS 20/ II
20	005211080R	Bezpečnostní a hygienická opatření na staveništi Náklady na ochranu staveniště před vstupem nepovolaných osob, včetně příslušného značení, náklady na osvětlení staveniště, náklady na vypracování potřebné dokumentace pro provoz staveniště z hlediska požární ochrany (požární řád a poplachová směrnice) a z hlediska provozu staveniště (provozní dopravní řád).	Soubor	1,00000	5 500,00	5 500,00		RTS 20/ II
21	00524 R	Předání a převzetí díla Náklady zhotovitele, které vzniknou v souvislosti s povinností zhotovitele při předání a převzetí díla.	Soubor	1,00000	2 500,00	2 500,00		RTS 20/ II
Celkem					89 095,51			

HARMONOGRAM STAVEBNÍCH PRACÍ

Výměna oken a oprava fasády v DDM Mikulov

2023

měsíce v roce 2023	1				2				3				4				5				6				7				8				9				10				11				12							
Týdny (kalendářní)	1	2	3	4	5	6	7	8	9	10	11	12	13	14	15	16	17	18	19	20	21	22	23	24	25	26	27	28	29	30	31	32	33	34	35	36	37	38	39	40	41	42	43	44	45	46	47	48	49	50	51	52
Předání staveniště																																																				
Svislé a kompletní konstrukce																																																				
Vodorovné konstrukce																																																				
Úpravy povrchu, podlahy																																																				
Úpravy povrchů vnitřní																																																				
Úpravy povrchů vnější																																																				
Podlahy a podlahové konstrukce																																																				
HZS																																																				
Lešení a stavební výtahy																																																				
Dokončovací konstrukce na pozemních stavbách																																																				
Bourání konstrukcí																																																				
Izolace proti vodě																																																				
Povlakové krytiny																																																				
Konstrukce tesařské																																																				
Konstrukce klempířské																																																				
Krytiny tvrdé																																																				
Konstrukce truhlářské																																																				
Konstrukce zámečnické																																																				
Podlahy z dlaždic a obklady																																																				
Nátěry																																																				
Malby																																																				
Elektroinstalace a veřejné osvětlení																																																				
Přesuny sutí a vybouraných hmot																																																				
Doba realizace max 12 měsíců																																																				

Alena Židelová

Digitálně podepsal Alena Židelová
Datum: 2023.01.04 10:32:07 +01'00'

Tomáš Alán

Digitálně podepsal Tomáš Alán
Datum: 2022.12.21 18:31:36 +01'00'