

Česká republika - Krajské ředitelství policie Karlovarského kraje

Závodní 386/100  
360 06 Karlovy Vary - Dvory

Dne 20. 12. 2022

**Věc: Dodatek ke smlouvě pro rok 2023 včetně platebního kalendáře**

Na základě rozhodnutí dodavatele tepelné energie SUAS-Teplárenská s.r.o. je cena tepelné energie pro rok 2023 zvýšena o 14,5 %. **Nový distributor Teplo Chodov s.r.o., jejímž vlastníkem je Město Chodov, který provozuje jen jednu předávací stanici a cca 20 metrů potrubí, navýšil tuto stávající cenu tepelné energie o své roční náklady a zisk pro odběratele ve městě Chodov v částce převyšující 4 mil. Kč, celkově tak navýšil cenu tepelné energie o dalších 6,65 %, což navýšil cenu tepelné energie od výrobce o téměř dalších 20 Kč na 1 GJ.**

Vzhledem ke skutečnosti, že pro rok 2023 jak výrobce tepla SUAS a.s. zvýšil výrobní cenu tepla, tak i distributor Teplo Chodov tuto cenu opět navýšil, a také vlivem zvýšení dalších vstupních nákladů, především zvýšené ceny elektřiny, dochází v souladu s platným cenovým rozhodnutím Energetického regulačního úřadu **ke zvýšení předběžné ceny tepelné energie. Předběžná cena tepelné energie od 1.1.2023 pro cenovou lokalitu Chodov - místo předání primér je ve výši 2.04120 Kč/kWh bez DPH a pro cenovou lokalitu Chodov – místo předání VS a sekundér je ve výši 2.53440 Kč/kWh bez DPH.**

V příloze Vám předáváme dodatek ke smlouvě o dodávce tepla na rok 2023 včetně platebního kalendáře ve dvou vyhotoveních. Prosím Vás o podepsání tohoto dodatku a vrácení jednoho výtisku zpět.

Přeji Vám vše nejlepší v novém roce 2023.

Děkuji Vám.

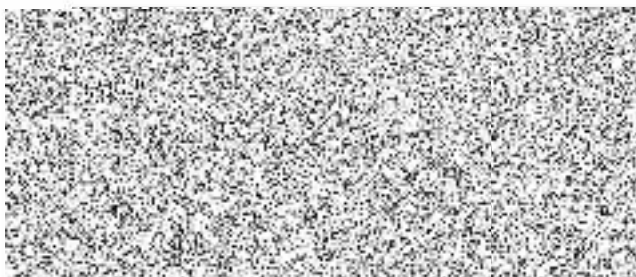

**Dodatek č. 9**  
**ke smlouvě o dodávce tepelné energie**  
**č. 32 / 2010**

uzavřené mezi

**1. MARSERVIS, s.r.o.**

Sídlo Vančurova 341, 357 35 Chodov  
IČO 468 86 061 DIČ CZ46886061

Zastoupená

Bankovní spojení

Spisová značka

č. licence na rozvo

(dále jen „dodavatel“)

a

**2. Česká republika - Krajské ředitelství policie**  
**Karlovarského kraje**

Sídlo Závodní 386/100, 360 06 Karlovy Vary - Dvory  
IČO/RČ 72051612 DIČ CZ72051612

Statutární orgán

Způsob zastupování

Spisová značka

Zastoupen

(dále jen „odběratel“)

Součástí tohoto dodatku je platební kalendář pro rok 2023. Předběžná cena tepelné energie od 1.1.2023 pro cenovou lokalitu Chodov - místo předání **primér** je ve výši **2.04120 Kč/kWh** bez DPH a pro cenovou lokalitu Chodov- místo předání **VS a sekundér** je ve výši **2.53440 Kč/kWh** bez DPH. Tato předběžná cena tepelné energie je kalkulována pro dodávky tepelné energie prostřednictvím primárního přivaděče Vřesová – Karlovy Vary a distributora tepelné energie Teplo Chodov s.r.o.

Tento dodatek tvoří nedílnou součást smlouvy. Ostatní ustanovení smlouvy ze dne 3/5/2010 zůstávají beze změn.

Dodatek je vyhotoven ve dvou stejnopisech, z nichž každá ze smluvních stran obdrží po jednom vyhotovení.

V Karlových Varech dne 7. 9. 2022

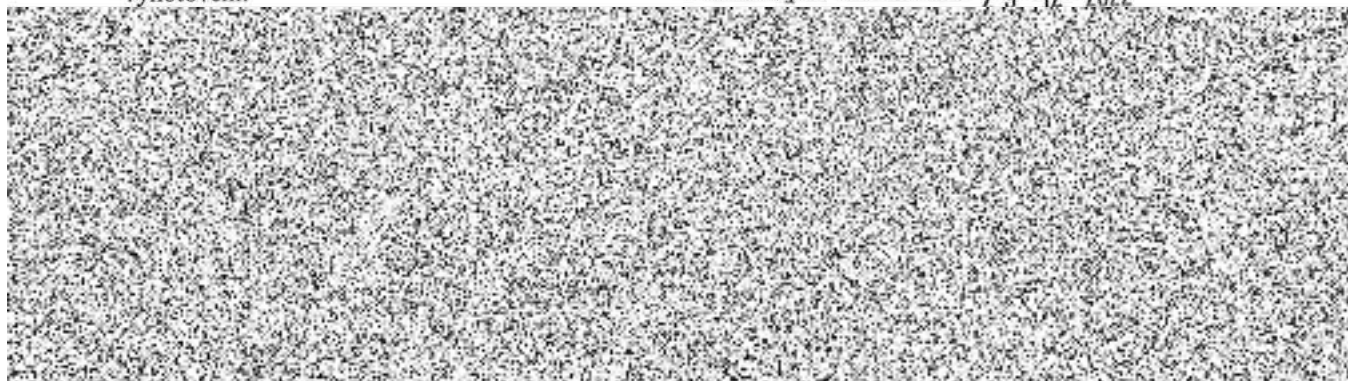

Platební kalendář - rozpis záloh za dodávky tepelné energie rok 2023  
Daňový doklad č.: 24120033 - 2023



## Dodávateľ:

MARSERVIS, s.r.o.  
Vančurova 341  
357 35 Chodov

IČ: 46886061  
DIČ: CZ46886061

Bankové spojenie:  
Číslo účtu:



## Odberateľ:

Česká republika - Krajské ředitelství policie  
Karlovarského kraje  
Závodní 386/100  
360 06 Karlovy Vary - Dvory

IČ: 72051612  
DIČ: CZ72051612

## Korešpondenčná adresa:

Česká republika - Krajské ředitelství policie Karlovarského kraje  
Závodní 386/100  
360 06 Karlovy Vary - Dvory

Zálohové platby provádějte prosím s variabilním symbolem do termínu splatnosti dle tabulky a ve prospěch účtu číslo:

Banka	Číslo účtu
Komerční banka, a.s. Swift:KOMBCZPP	

## Odborné miesta:

Názov	Umiestnenie
Polície	18

## Rozpis položek měsíční zálohy:

Služba/Energia	Spotřeba	Jednotková cena	Cena bez DPH	DPH
TE pro ohřev TUV - domácnosti	1 858,42803 kWh	2,5344	4 710,00	10%
TE pro vytápění - domácnosti	34 457,859848 kWh	2,5344	87 330,00	10%
Vodné pro TUV - domácnosti	59,25 m <sup>3</sup>	80,00	4 740,00	10%

Základná	01/2023	04/2023	07/2023	10/2023	Spolu
Sazba daně 10 %					
Základ dane	96 780,00	96 780,00	96 780,00	96 780,00	387 120,00
Daň	9 678,00	9 678,00	9 678,00	9 678,00	38 712,00
Datum splatnosti	15.01.2023	15.04.2023	15.07.2023	15.10.2023	
Datum DPH	15.01.2023	15.04.2023	15.07.2023	15.10.2023	
Variabilný symbol	24120033	24120033	24120033	24120033	
Celkom k úhrade	106 458,00	106 458,00	106 458,00	106 458,00	425 832,00

Procento sazby DPH odpovídá výši daně, platné v daném účetním období. V případě úhrady odpovídá sazba DPH datu přijetí platby.

Datum splatnosti je termín připsání platby na účet příjemce. Proto doporučujeme zadat platbu s dostatečným předstihem. Žádáme Vás o přesné dodržování variabilních symbolů při úhradách Vašich plateb. Při chybném použití variabilního symbolu se vystavujete nebezpečí, že platba nebude správně přiřazena k evidované pohledávce.

## INFORMACE PRO PLÁTCE DPH:

Podle zákona č. 235/2004 Sb. se pro rok 2023 uplatňuje u dodání tepla a TUV sazba DPH ve výši 10%.

Odpočet daně na základě tohoto daňového dokladu lze uplatnit pouze v případě zaplacení částky uvedené v rozpisu plateb (par. 31 odst. 1a a par. 73 odst. 1 zákona o DPH).

V Chodově dne 20.12.2022

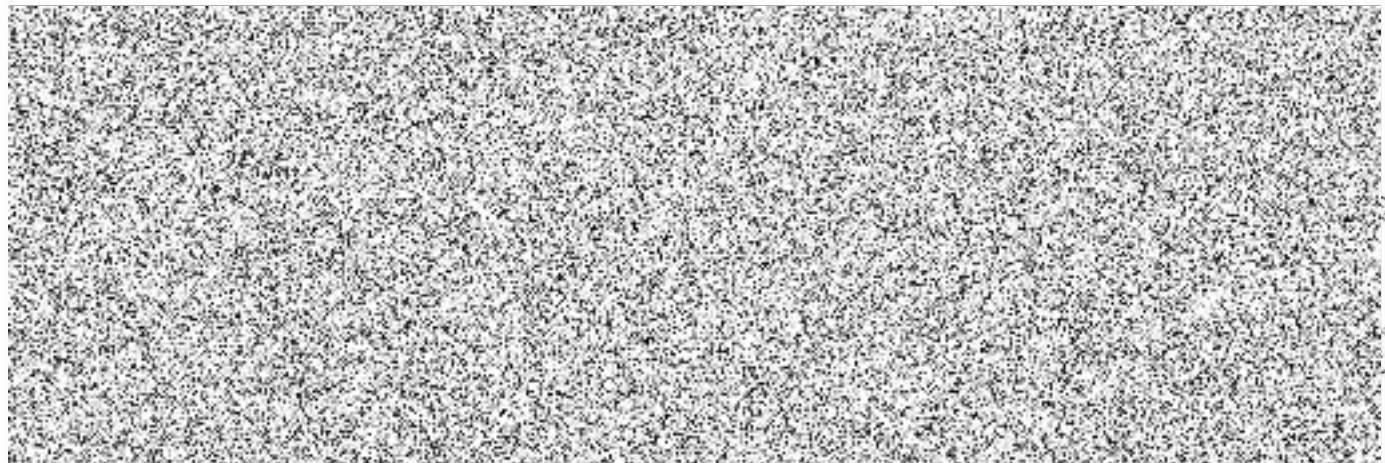

ELŠTÝ POLICE  
KÉHO