

Dodatek č. 20/70837376/2021/1/2022 k nájemní smlouvě
číslo smlouvy pronajímatele: 20/70837376/2021, ze dne 21.12.2021

Dětský domov a Školní jídelna, Zruč nad Sázavou, Poštovní 593

se sídlem Poštovní 593, 285 22 Zruč nad Sázavou

jednající: [redacted] ředitelem příspěvkové organizace

IČ:70837376 DIČ:CZ70837376

bankovní spojení: Komerční banka, a.s. Kutná Hora

č.úctu: [redacted]

(dále jen „pronajímatele“)

a

MUDr. Vanda Bártlová

sídlo podnikání: Poštovní 593, 285 22 Zruč nad Sázavou

trvalé bydliště: [redacted]

285 22 Zruč nad Sázavou

[redacted]

IČ: 61926868 (dále jen „nájemce“)

uzavírají níže uvedeného dne, měsíce a roku tento Dodatek č. 1, k nájemní smlouvě
číslo smlouvy pronajímatele: 20/70837376/2021, ze dne 21.12.2021 (dále jen „Dodatek č.
1“):

Tímto dodatkem č. 1 dochází k úpravě přílohy smlouvy „Měsíční kalkulace
nájemného včetně služeb“ a to následovně:

Dětský domov a školní jídelna
Zruč nad Sázavou, Poštovní 593
IČ: 70837376 DIČ: CZ70837376

MUDr. Vanda Bártlová
IČ: 61926868
050

Příloha č.1
Měsíční kalkulace nájemného včetně služeb od r.2022

Nájemce: MUDr.Vanda Bártlová

položka	jednotka	hodnota
plocha	m2	89,9
nájem	Kč	3 237
vodné a stočné	m3	
Kč/m3	126	100
teplá voda		320
Ostatní služby		300
Pojistné budovy	Kč	35
Teplo	Kč	1 200
Odvoz kom. odpadu	Kč	70
služby celkem	Kč	2 025
Celkem	Kč	5 262

Čtvrtletní platba	nájem	9 711
	služby	6 075
	Celkem	15 786

Ostatní služby zahrnují spotřebu elektrické energie.

- 1.čtvrtletí /za 1-2-3.měsíc/ zaplatit nájem do 20.ledna daného roku
- 2.čtvrtletí /za 4-5-6.měsíc/ zaplatit nájem do 20.ledna daného roku
- 3.čtvrtletí /za 7-8-9.měsíc/ zaplatit nájem do 20.ledna daného roku
- 4.čtvrtletí /za 10-11-12.měsíc/ zaplatit nájem do 20.října daného roku

Ve *Leví m/s* dne: *12.12.2022*

Nájemce :

MUDr. Vanda Bártlová

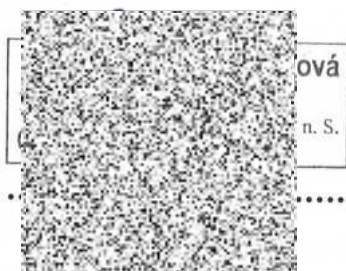

Pronajímatel:

Dětský domov a Školní jídelna
Mgr.Klčo Jan
ředitel

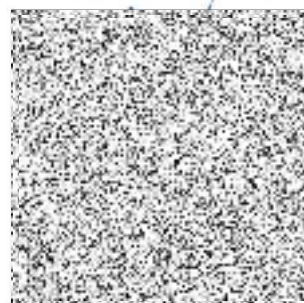

Dětský domov a Školní jídelna
Sázavou, Poštovní 593
tel@detskydomovzruc.cz
IČ: 70837376, PSC: 28522
R1