

VÝKAZ DOSAVADNÍHO A NOVÉHO STAVU ÚDAJŮ KATASTRU NEMOVITOSTÍ

| Dosavadní stav | | | Nový stav | | | | | | | Porovnání se stavem evidence právních vztahů | | | | | | | |
|----------------|----------------|----------------|--------------|-------------------------------|----------------|----------------|--------------|------------|----------------|--|---------------------|-------------------------------------|------------------------|-------------------------|-------------|----------------|---------------|
| Číslo listu | Výměra parcely | | Druh pozemku | Označení pozemku parc. číslem | Výměra parcely | | Druh pozemku | Typ stavby | Způsob využití | Způsob využití | Způsob určení výměr | Díl přechází z pozemku označeného v | | Číslo listu vlastnictví | Výměra dílu | | Označení dílu |
| | ha | m ² | | | ha | m ² | | | | | | katastru nemovitosti | dřívější poz. evidenci | | ha | m ² | |
| /1 | 86 | 13 30 | lesní poz. | 530/1 | 86 | 10 63 | lesní poz. | | | | 0 | 530/1 | | 1736 | 86 | 10 63 | |
| | | | | 530/4 | | 2 67 | lesní poz. | | | | 0 | 530/1 | | 1736 | | 2 67 | |
| | 86 | 13 30 | | | 86 | 13 30 | | | | | | | | | | | |

Λ
4297/1

Seznam souřadnic (S-JTSK)

| Číslo bodu | Souřadnice pro zápis do KN | | | Souřadnice určené měřením | | |
|------------|----------------------------|------------|-------------|---------------------------|---|-------------------------|
| | Y | X | Kód kvality | Y | X | Poznámka |
| 106-1010 | 499493.44 | 1175916.32 | 8 | | | dočasně - dřevěný kolík |
| 106-1101 | 499460.54 | 1175902.40 | 8 | | | dočasně - dřevěný kolík |
| 1 | 499457.60 | 1175910.89 | 3 | | | dočasně - dřevěný kolík |
| 2 | 499492.38 | 1175923.73 | 3 | | | dočasně - dřevěný kolík |

1

GEOMETRICKÝ PLÁN

číslo pozemku

Geodetická a kartografická kancelář
Jamy 1083, 766 01 Val. Klobouky
IČ 76416003, DIČ CZ8002244118
tel: 143-58/2016
mimo: Zlín
adresa: Valašské Klobouky
úřad: Mírošov u Valašských Klobouk
místo: Valašské Klobouky 9-7/33
posledním pozemkům byla poskytnuta možnost seznámit se v
souboru navrhovaných nových hranic, které byly označeny
působem:
mka

| | |
|--|---|
| Geometrický plán ověřil úředně oprávněný zeměměřický inženýr: | Stejnopis ověřil úředně oprávněný zeměměřický inženýr: |
| Jméno, příjmení: [redacted] | [redacted] |
| Číslo položky seznamu úředně oprávněných zeměměřických inženýrů: 2453/2009 | Číslo položky seznamu úředně oprávněných zeměměřických inženýrů: 2453/2009 |
| Dne: 13.4.2016 Číslo: 90/2016 | Dne: 20.4.2016 Číslo: 96/2016 |
| Náležitosti a přesnosti odpovídá právním předpisům. | Tento stejnopis odpovídá geometrickému plánu v elektronické podobě uloženému v dokumentaci katastrálního úřadu. |
| Katastrální úřad souhlasí s očíslováním parcel. | Ověření stejnopisu geometrického plánu v listinné podobě. |
| KÚ pro Zlínský kraj KP Valašské Klobouky PGP-204/2016-7/37 2016.04.19 12:18:13 CEST | [redacted] |

1

∧
297/1

534/2

534/1

106-1101

∧
530/4

31.00

106-1010

1.50

37.05

1

2

∧
530/1

1

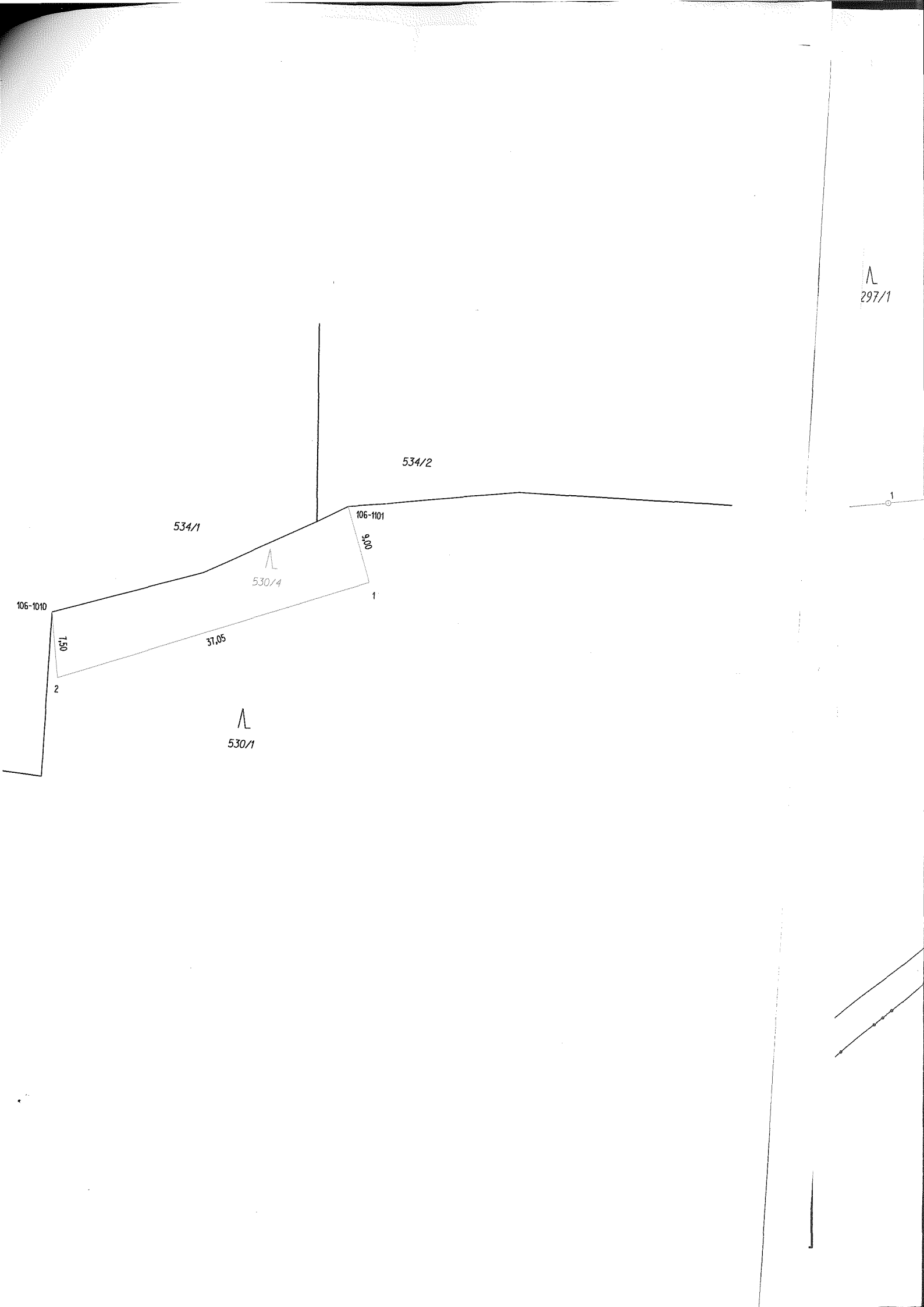

VÝKAZ DOSAVADNÍHO A NOVÉHO STAVU ÚDAJŮ KATASTRU NEMOVITOSTÍ

| Označení pozemku parc. číslem | Dosavadní stav | | Druh pozemku Způsob využití | Označení pozemku parc. číslem | Výměra parcely | | Druh pozemku Způsob využití | Typ stavby Způsob využití | Zpús. určení výměr | Porovnání se stavem evidence právních vztahů | | | | |
|----------------------------------|----------------|----------------|--------------------------------|----------------------------------|---|----------------------------|--------------------------------|------------------------------|--------------------------|--|----------------|------------------|-------|--|
| | Výměra parcely | | | | Díl přechází z pozemku označeného v katastru nemovitostí | Číslo listu vlastnictví | | | | Výměra dílu | | Označení dílu | | |
| | ha | m ² | | | | | | | | ha | m ² | | | |
| 4297/1 | 22 | 72 75 | lesní poz | 4297/1 | 21 | 31 16 | lesní poz | | 0 | 4297/1 | 10001 | 21 | 31 16 | |
| | | | | 4297/23 | 1 | 41 59 | lesní poz | | 0 | 4297/1 | 10001 | 1 | 41 59 | |
| | 22 | 72 75 | | | 22 | 72 75 | | | | | | | | |

Λ
4297/1

Seznam souřadnic (S-JTSK)
Souřadnice pro zápis do KN

| č.b. | Y | X | k.kv. | poznámka |
|---------|-----------|------------|-------|---------------|
| 419-146 | 493877.68 | 1177962.85 | 3 | plastový znak |
| 1266-5 | 493647.94 | 1177938.69 | 8 | plastový znak |
| 1 | 493743.68 | 1177948.76 | 3 | plastový znak |

GEOMETRICKÝ PLÁN

ro
zdělení pozemku

| Geometrický plán ověřil úředně oprávněný zeměměřický inženýr: | Stejnopis ověřil úředně oprávněný zeměměřický inženýr: |
|--|---|
| Iméno, příjmení: [redacted] | Iméno, příjmení: [redacted] |
| Číslo položky seznamu úředně oprávněných zeměměřických inženýrů: 2617/13 | Číslo položky seznamu úředně oprávněných zeměměřických inženýrů: 2617/13 |
| Dne: 1. září 2022 Číslo: 359/2022 | Dne: 12-09-2022 Číslo: 309/2022 |
| Náležitosti a přesnosti odpovídá právním předpisům. | Tento stejnopis odpovídá geometrickému plánu v elektronické podobě uloženému v dokumentaci katastrálního úřadu. |
| Katastrální úřad souhlasí s očíslováním parcel. | Ověření stejnopisu geometrického plánu v listinné podobě. |
| číslo plánu: 2508-94/2022 adres: Zlín obec: Valašské Klobouky katastr. území: Valašské Klobouky katastr. list: Valašské Klobouky 7-8/34,43 Dosavadním vlastníkům pozemků byla poskytnuta možnost namítnout se v terénu s průběhem navrhovaných nových hranic, které byly označeny předepsaným způsobem: plastovými znaky | [redacted] |

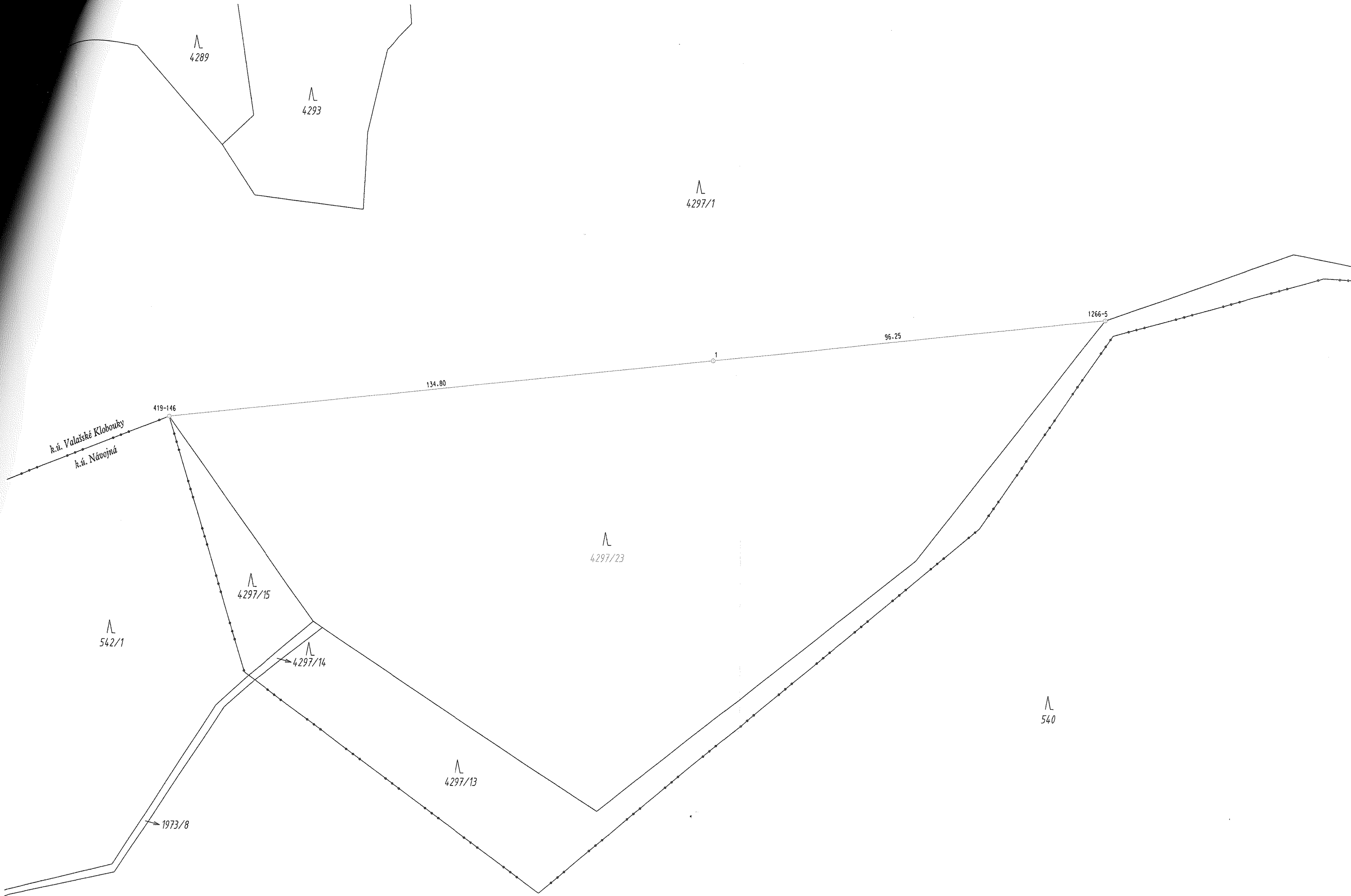

Toto rozhodnutí nabylo
právní moci dne: 21.10.2017



MĚSTSKÝ ÚŘAD

Valašské Klobouky

Masarykovo nám. 189, 766 01 Val. Klobouky

**VALAŠSKÉ
KLOBOUKY**

ODBOR ŽIVOTNÍHO PROSTŘEDÍ

VAŠE ZNAČKA:
ZE DNE: 23.10.2017
PID DOKUMENTU: MUVKX00301SF
NAŠE ZNAČKA: MUVK/20863/2017/ŽP
VYŘIZUJE:
TELEFON:
DATUM:

Sdružení hasičů Čech, Moravy a Slezska
Sbor dobrovolných hasičů Mirošov
Leoš Trčka – starosta sboru
Mirošov č. 29
766 01 Valašské Klobouky
IČO: 68729588

POČET STRAN: 3

Trvalé odnětí produkčních funkcí pozemků určených k plnění funkcí lesa

Rozhodnutí

Městský úřad Valašské Klobouky, odbor životního prostředí, jako příslušný orgán státní správy lesů dle § 47 odst. 1 písm. a) a § 48 odst. 1 písm. d) zákona č. 289/1995 Sb., o lesích a o změně a doplnění některých zákonů, v platném znění,

povoluje dle § 13 odst. 1 lesního zákona:

I. Trvalé odnětí pozemku určeného k plnění funkcí lesa (PUPFL).

Trvale se odnímají tyto lesní pozemky:

| Obec | k.ú. | Parcela p.č. | Výměra pozemku (ha) | Odnětí | Výměra trvalého vynětí/z pozemku |
|----------------------|---------------------------|-----------------|------------------------|-----------|---|
| Valašské Klobouky | Mirošov u Val. Klobouk | 530/1 | 86,1083 ha | 0,0267 ha | 0,0267 ha/ p.č. 530/4 (z pozemku p.č. 530/1) |

Celková výměra trvalého odnětí PUPFL činí: 0,0267 ha

Pro určení pozemku určeného k trvalému odnětí jsou směřodonné důvody žadatele a vlastníka lesního pozemku dle žádosti o trvalé odnětí ze dne 4.12.2017 a předloženého znaleckého posudku ve věci trvalého odnětí výše uvedené oddělené části pozemku určeného k plnění funkcí lesa p.č. 530/1 v k.ú. Mirošov u Valašských Klobouk přijaté Městským úřadem Valašské Klobouky dne 4.12.2017 pod č.j. MUK/20863/2017.

II. V zájmu zajištění ochrany pozemků určených k plnění funkcí lesa se žadateli ukládají podle ust. § 16 odst. 2 písm. f) zákona č. 289/1995 Sb. o lesích žadateli a vlastníku lesního pozemku následující opatření a povinnosti:

- a) rozsah povoleného trvalého záboru pozemků určených k plnění funkcí lesa musí být zřetelně vyznačen a stabilizován v terénu geometrickým plánem č. 14-58/2016 ze dne 13.4.2016.
- b) platnost rozhodnutí o odnětí zaniká uplynutím dvou let od nabytí právní moci rozhodnutí, nebude-li do této doby započato s využíváním tohoto pozemků k účelům, pro něž bylo rozhodnutí vydáno s tím, že pozemek bude uveden do původního stavu a bude nadále využíván v souladu s druhem kultury vedeným v evidenci katastru nemovitostí.

III. Podle ust. § 17 odst. 1 zákona č. 289/1995 Sb., o lesích, se žadateli předepisuje poplatek za trvalé odnětí pozemků určeného k plnění funkcí lesa dle znaleckého posudku č. 227/8-17 ze dne 18.1.2017. Posudek vypracoval [REDAKCE] Bylnice, znalec v oboru ekonomika, odvětví ceny a odhady lesní půdy a lesních porostů, v celkové výši **12 360,- Kč/0,0267 ha / trvalého odnětí PUPFL na parcele pozemku určeného k plnění funkcí lesa p.č. 530/4 v k.ú. Mirošov u Valašských Klobouk.** Poplatek za trvalé odnětí PUPFL se platí jednorázově do 30 dnů od nabytí právní moci rozhodnutí o odnětí. Poplatek bude uhrazen na účet Celního úřadu ve Zlíně, vedeného u expozitury ČNB pod číslem 8766-7725661/0710, K-symbol 1149, V - symbol 68729588 (V – symbolem je IČO žadatele).

V. Podle ust. § 17 odst. 4 zákona č. 289/1995 Sb., o lesích, náleží 40 % z poplatku (4944,- Kč) Městu Valašské Klobouky v jejímž katastrálním území došlo k odnětí, a 60 % z poplatku (7416,- Kč) Státnímu fondu životního prostředí České republiky. Poplatek, který je příjmem obce, může být použit jen pro zlepšení životního prostředí v obci nebo pro zachování lesa.

Odůvodnění:

Odbor životního prostředí Městského úřadu Valašské Klobouky obdržel dne 4.12.2017 pod č.j. MUVK/20863/2017, žádost SH ČMS- Sboru dobrovolných hasičů Mirošov, Mirošov č. 29, 766 01 Valašské Klobouky ve věci trvalého odnětí pozemku p.č. 530/4 v k.ú. Mirošov U Valašských klobouk o celkové výměře trvalého vynětí 0,0267 ha, která je celková výměra pozemku určeného k plnění funkcí lesa zastavěného objektem zázemí sportovního areálu. Geometrické zaměření zázemí stávajícího zázemí sportovního areálu pro trvalé vynětí z lesního půdního fondu a pro potřeby navazujícího stavebního řízení bylo vymezeno geometrickým plánem č. 143-58/2016 ze dne 13.4.2017 pro rozdělení pozemku.. Dle platného LHP 601000 Brumov, ZO Valašské Klobouky do plochy pozemku p.č. 530/4 v k.ú. Mirošov u Valašských Klobouk zasahují lesní porosty 401Ba1a a porost 401Ba4 jehož geometricky vyměřená část je zastavěna provozním objektem sportovního areálu. Dle platné územní plánovací dokumentace je plocha pozemku p.č. 530/4 v k.ú. Mirošov u Valašských Klobouk vedena jako plocha lesní.

Vzhledem k tomu že lesní pozemek p.č. 530/4 v k.ú. Mirošov u Valašských Klobouk tvoří úzký pozemkový pás okraje lesního pozemku, na kterém je umístěná stavba, je dále žádoucí výše uvedený lesní pozemek p.č. 530/4 v k.ú. Mirošov u Valašských Klobouk z důvodů způsobu využití, svého tvaru, velikosti, umístění a v neposlední řadě i s ohledem na zájem celospolečenský, zájem ochrany zdraví, života a majetku osob v místě stavby trvale vyjmout z lesního půdního fondu dle § 13 odst. 1 zákona č. 289/1995 Sb. o lesích, v platném znění a s jeho trvalým vynětím souhlasit.

Poučení o odvolání:

Proti tomuto rozhodnutí se lze podle ust. § 81 a § následujících zákona č. 500/2004 Sb., správního řádu, odvolat do 15-ti dnů ode dne jeho oznámení ke Krajskému úřadu ve Zlíně, odboru životního prostředí a zemědělství, učiněným u Městského úřadu Valašské Klobouky, odboru životního prostředí.

Otisk úředního razítka

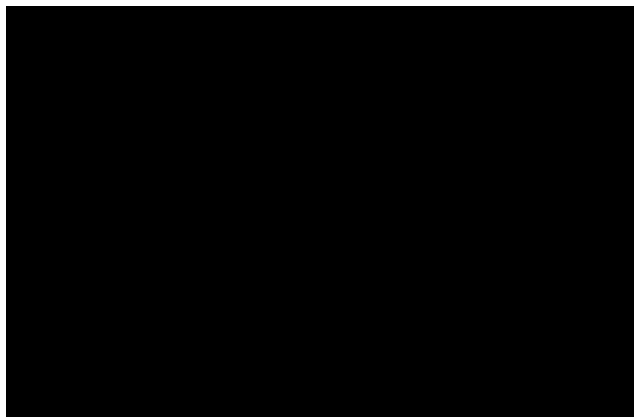

Na vědomí (po nabytí právní moci rozhodnutí):

- Lesy České republiky s.p., Lesní správa Luhačovice [redacted]
Uherskobrodská 81, 763 21 Luhačovice
- Celní úřad pro Zlínský kraj, Zarámí 4463, 762 34 Zlín
- Město Valašské Klobouky, odbor finanční, Masarykovo nám. 189, 766 01 Valašské Klobouky
- Městský úřad Valašské Klobouky, stavební úřad, Masarykovo nám. 189, 766 01 Valašské Klobouky