

## Dodatek č. 2 ke smlouvě o nakládání s odpadem číslo

č. 11024476 ze dne 1.3.2021,

uzavřená podle ustanovení § 1746 odst. 2 zákona č. 89/2012 Sb., občanský zákoník, ve znění pozdějších předpisů a dle zákona č. 541/2020 Sb., o odpadech, v platném a účinném znění (dále jen „zákon o odpadech“) a (dále jen „smlouva“) níže uvedeného dne mezi:

### **AVE Pražské komunální služby a.s..**

se sídlem Pražská 1321/38a, 102 00 Praha 10

Provozovna: Praha, ke Kablu 289/7, 100 37 Praha 10

IČ: 07725680

DIČ: CZ07725680

Zapsaná v obchodním rejstříku Městského soudu v Praze, oddíl B, vložka 24039

Bankovní spojení: 



(dále jen „**Zhotovitel**“)

dále jen jako „**zhotovitel**“

a

### **ČR - Ministerstvo kultury**

Se sídlem: Maltézské nám. 471/1, 118 11 Praha 1

IČO: 000 23 671

DIČ: CZ00023671

Kontaktní adresa: Ministerstvo kultury, Maltézské nám. 471/1, 118 11 Praha 1

Kontaktní e-mail: 

E-mail pro zasílání elektronické fakturace: epodatelna@mkcr.cz

(dále jen „**Původce**“; Původce a Oprávněná osoba společně dále též „**Smluvní strany**“)

dále jen jako „**objednatel**“

Zhotovitel a objednatel dále společně též „**strany**“ nebo „**smluvní strany**“ a jednotlivě též „**strana**“  
nebo „**smluvní strana**“

**Strany, vědomy si svých závazků v tomto dodatku obsažených a s úmyslem být tímto dodatkem vázány, dohodly se na následujícím znění dodatku:**

**I.**

**Úvodní ustanovení**

- 1.1 Smluvní strany uzavřely dne 1.3.2021, smlouvu o nakládání s odpadem číslo 11024476, ve které se dohodly na úpravě vzájemných práv a povinností týkajících se nakládání s odpadem (dále jen „smlouva“).
- 1.2 Smluvní strany mají zájem na úpravě vzájemných práv a povinností stanovených smlouvou, a proto se rozhodly uzavřít tento dodatek č. 2 (dále jen „dodatek“).

**II.**

**Předmět dodatku**

- 2.1 Strany se dohodly, že příloha [č. 1 - Specifikační a výpočtový list] se ruší a je s účinností od 1.1.2023 v celém svém rozsahu nahrazena novou přílohou č. 1, jenž tvoří nedílnou součást tohoto dodatku.

**III.**

**Závěrečná ustanovení**

- 3.1 Ostatní ustanovení smlouvy zůstávají tímto dodatkem nedotčena.
- 3.2 Tento dodatek je sepsán ve dvou (2) vyhotoveních, z nichž každá ze smluvních stran obdrží po jednom (1) vyhotovení.

**Strany prohlašují, že si tento dodatek přečetly, že s jeho obsahem souhlasí a na důkaz toho k němu připojují své podpisy.**

V Praze dne 7.12..2022

V \_\_\_\_\_ dne

\_\_\_\_\_  
**AVE Pražské komunální služby a.s..**

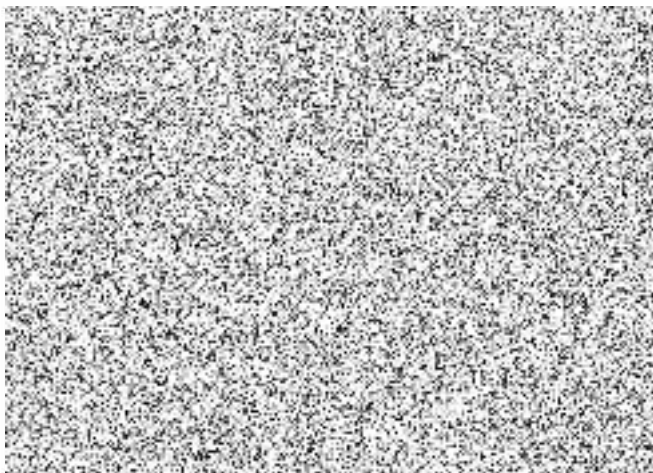

**Příloha č. 1 ke smlouvě č. 11024476/01.01.2023****Specifikační a výpočtový list**

<b>Služby A</b>	<b>Množství/MJ</b>	<b>Jednotková cena za Služby A (v CZK bez DPH)</b>	<b>Fakturační období</b>	<b>Interní číslo smlouvy</b>
120 l bio 1x 14 dnů (26/r) - M. Horákov	1 JV /měs.	184,57	Měsíčně zpětně	2916151520
120 l bio 1x 14 dnů - Maltézské nám.	1 JV /měs.	184,57	Měsíčně zpětně	2916151519
1100 l sklo měsíčně (12/r) - M. Horákové	1 JV /měs.	256,16	Měsíčně zpětně	2916118480
1100 l papír (52/rok) - M. Horákové	2 JV /měs.	1.013,99	Měsíčně zpětně	2916118479
1100 l papír, svoz - M. Horákové	1 JV	257,40	Dle skutečnosti	2916118479
1100 l plast (26/rok) - M. Horákové	1 JV /měs.	990,00	Měsíčně zpětně	2916118478
1100 l svoz 1xtýdně (52/r)- M. Horákové	5 JV /měs.	1.263,72	Měsíčně zpětně	2916118477
240 l svoz 5x týdně - Maltézské nám.	3 JV /měs.	1.733,00	Měsíčně zpětně	2916116589
240 l plast (104/rok) - Maltézské nám.	1 JV /měs.	832,00	Měsíčně zpětně	2916116588
240 l sklo (52/rok) - Maltézské nám.	1 JV /měs.	201,03	Měsíčně zpětně	2916116587
240 l papír (52/rok) - Maltézské nám.	2 JV /měs.	304,20	Měsíčně zpětně	2916116586
240 l papír, svoz - Maltézské nám.	1 JV	81,90	Dle skutečnosti	2916116586

<b>Služby - nakládání s odpadem</b>	<b>Množství/MJ</b>	<b>Jednotková cena za nakládání s odpadem (v CZK bez DPH)</b>	<b>Fakturační období</b>	<b>Interní číslo smlouvy</b>
200301 Směsný komunální odpad	1 T	0,00	Dle skutečnosti	2916116589
200301 Směsný komunální odpad	1 T	0,00	Dle skutečnosti	2916118477
200139 Plasty	1 T	0,00	Dle skutečnosti	2916118478
200139 Plasty	1 T	0,00	Dle skutečnosti	2916116588

Specifikační a výpočtový list - vzor ZoO 1.1.2021

---

200101 Papír a lepenka	1 T	0,00	Dle skutečnosti	2916118479
200102 Sklo	1 T	0,00	Dle skutečnosti	2916116587
200102 Sklo	1 T	0,00	Dle skutečnosti	2916118480
200201 Biologicky rozložitelný odpad	1 T	0,00	Dle skutečnosti	2916151519
200201 Biologicky rozložitelný odpad	1 T	0,00	Dle skutečnosti	2916151520
200101 Papír a lepenka	1 T	0,00	Dle skutečnosti	2916116586

**Vysvětlivky pro účely této přílohy**

l se rozumí 1 litr

m se rozumí 1 metr

T se rozumí 1 tuna

MJ se rozumí měrná jednotka

JV se rozumí jednotka výkonu

měs. se rozumí 1 měsíc

pol. se rozumí pololetí

## Příloha č. 2 ke smlouvě č. 11024476/01.01.2023

Seznam svozových míst

Svozové místo pravidelného svozu odpadu	Číslo popisné	Číslo orient.	Číslo dodat.	Počet nádob ke svozu	Typ nádob ke svozu	Nádoba v nájmu	Roční přepočít svozu	Den svozu	Sezóna svozu	Kód odpadu	Interní číslo smlouvy/ objednávky
Praha 1, Maltézské nám. z ul. Pelclova - zvonit na ostrahu	471	1		2	US240B	ANO	52	út		200101	2916116586
z ul. Pelclova - zvonit na ostrahu				1	US240G	ANO	52	so		200102	2916116587
z ul. Pelclova - zvonit na ostrahu				1	US240GE	ANO	104	út, pá		200139	2916116588
z ul. Pelclova - zvonit na ostrahu				3	US240	ANO	260	po, út, st, čt, pá		200301	2916116589
z ul. Pelclova - zvonit na ostrahu				1	US120BA	ANO	26	sudý čt		200201	2916151519
Praha 6, Milady Horákové v areálu - vjezdem vlevo	220	139		5	US1100	ANO	52	út		200301	2916118477
v areálu - vjezdem vlevo				1	US1100GE	ANO	26	sudý út		200139	2916118478
v areálu - vjezdem vlevo				2	US1100B	ANO	52	pá		200101	2916118479
v areálu - vjezdem vlevo				1	US1100G	ANO	12	1. so		200102	2916118480
v areálu - vjezdem vlevo				1	US120BA	ANO	26	lichý pá		200201	2916151520

**Příloha č. 3 ke smlouvě č. 11024476/01.01.2023****Seznam vlastníků odpadu**

Interní číslo smlouvy	IČO	Název	Ulice	Č.p.	Č.o.	Č.dod.	Město	Místní část	PSČ	IČP	IIČP	IČZ
2916116586	00023671	Ministerstvo kultury	Maltézské nám.	471/1			Praha 1		118 11	737090053		
2916116587	00023671	Ministerstvo kultury	Maltézské nám.	471/1			Praha 1		118 11	737090053		
2916116588	00023671	Ministerstvo kultury	Maltézské nám.	471/1			Praha 1		118 11	737090053		
2916116589	00023671	Ministerstvo kultury	Maltézské nám.	471/1			Praha 1		118 11	737090053		
2916118477	00023671	Ministerstvo kultury Pha - Milady Horákové	Milady Horákové	220/139			Praha 6		160 41	729550013		
2916118478	00023671	Ministerstvo kultury Pha - Milady Horákové	Milady Horákové	220/139			Praha 6		160 41	729550013		
2916118479	00023671	Ministerstvo kultury Pha - Milady Horákové	Milady Horákové	220/139			Praha 6		160 41	729550013		
2916118480	00023671	Ministerstvo kultury Pha - Milady Horákové	Milady Horákové	220/139			Praha 6		160 41	729550013		

## Příloha č. 4 ke smlouvě č. 11024476/01.01.2023

**Písemné informace o odpadu  
v případě jednorázové nebo první z řady dodávek**  
(ve smyslu přílohy č. 12 vyhlášky č. 273/2021 Sb.)



ID partnera (sídlo)	
Název	Ministerstvo kultury
Adresa	Maltézské nám. 471/1 118 11 Praha 1
IČ	00023671
ZÚJ	111111

ID dodavatele (místo vzniku odpadu)	
Název	Ministerstvo kultury
Adresa	Maltézské nám. 471/1 118 11 Praha 1
IČ	00023671
ZÚJ	500054
IČZ/IČP/	737090053
IČOB/ORP*	

\* Uvedte příslušnou identifikaci daného dodavatele: **IČZ** - Identifikační číslo zařízení nebo **IČP** - identifikační číslo provozovny podle živnostenského zákona, pokud odpad pochází z provozovny, která nemá IČP přiděleno, nutno vyplnit číslo vlastní nebo **IČOB** - Identifikační číslo obchodníka. Činnost mimo pevnou provozovnu se eviduje na **ORP/SOP**, kde se činnost provádí.

Katalogové číslo a kategorie odpadu:	<b>2 0 0 1 0 1 0</b>
Název druhu odp.:	Papír a lepenka

V případě odpadu katalogových čísel 16 11 01\*, 16 11 03\* a 16 11 05\* musí být uveden údaj, zda obsahují azbest.

Výčet nebezpečných vlastností NO:	HP1 Výbušný	HP5 Toxický (orgány)	HP9 Infekční	HP13 Senzibilující
	HP2 Oxidující	HP6 Akutně toxický	HP10 Teratogenní	HP14 Ekotoxický
	HP3 Hořlavý	HP7 Karcinogenní	HP11 Mutagenní	HP15 Následně nebezpečný
	HP4 Dráždivý	HP8 Žravé	HP12 Uvolňuje plyn	
Další informace, jsou-li požadovány: Např. v případě odpadu skupiny 19 původem ze skupin 20 a 15 01 a 17 podle Katalogu odpadů údaj o tom, jaká hmotnost z předávaného odpadu je původem z každé z těchto skupin.				
Protokol o výsledcích zkoušek:				

## Čestně prohlašuji, že:

- všechny informace uvedené v tomto dokumentu jsou pravdivé a úplné
- s odpadem nelze nakládat jiným způsobem v souladu s hierarchií způsobů nakládání s odpady podle platné legislativy
- biologicky rozložitelný podíl komunálního odpadu nepřesahuje 50%
- směsný komunální odpad byl vytříděn o nebezpečné a využitelné složky a komodity určené ke zpětnému odběru

Datum: 06.12.2022
-------------------

Jméno a příjmení osoby odpovědné za informace v PIO:
Podpis:

Razítko (dodavatele):
-----------------------

## Příloha č. 4 ke smlouvě č. 11024476/01.01.2023

**Písemné informace o odpadu  
v případě jednorázové nebo první z řady dodávek**  
(ve smyslu přílohy č. 12 vyhlášky č. 273/2021 Sb.)



ID partnera (sídlo)	
Název	Ministerstvo kultury
Adresa	Maltézské nám. 471/1 118 11 Praha 1
IČ	00023671
ZÚJ	111111

ID dodavatele (místo vzniku odpadu)	
Název	Ministerstvo kultury
Adresa	Maltézské nám. 471/1 118 11 Praha 1
IČ	00023671
ZÚJ	500054
IČZ/IČP/	737090053
IČOB/ORP*	

\* Uveďte příslušnou identifikaci daného dodavatele: **IČZ** - Identifikační číslo zařízení nebo **IČP** - identifikační číslo provozovny podle živnostenského zákona, pokud odpad pochází z provozovny, která nemá IČP přiděleno, nutno vyplnit číslo vlastní nebo **IČOB** - Identifikační číslo obchodníka. Činnost mimo pevnou provozovnu se eviduje na **ORP/SOP**, kde se činnost provádí.

Katalogové číslo a kategorie odpadu:	<b>2 0 0 1 0 2 0</b>
Název druhu odp.:	Sklo

V případě odpadu katalogových čísel 16 11 01\*, 16 11 03\* a 16 11 05\* musí být uveden údaj, zda obsahují azbest.

Výčet nebezpečných vlastností NO:	HP1 Výbušný	HP5 Toxický (orgány)	HP9 Infekční	HP13 Senzibilující
	HP2 Oxidující	HP6 Akutně toxický	HP10 Teratogenní	HP14 Ekotoxický
	HP3 Hořlavý	HP7 Karcinogenní	HP11 Mutagenní	HP15 Následně nebezpečný
	HP4 Dráždivý	HP8 Žravé	HP12 Uvolňuje plyn	
Další informace, jsou-li požadovány: Např. v případě odpadu skupiny 19 původem ze skupin 20 a 15 01 a 17 podle Katalogu odpadů údaj o tom, jaká hmotnost z předávaného odpadu je původem z každé z těchto skupin.				
Protokol o výsledcích zkoušek:				

## Čestně prohlašuji, že:

- všechny informace uvedené v tomto dokumentu jsou pravdivé a úplné
- s odpadem nelze nakládat jiným způsobem v souladu s hierarchií způsobů nakládání s odpady podle platné legislativy
- biologicky rozložitelný podíl komunálního odpadu nepřesahuje 50%
- směsný komunální odpad byl vytříděn o nebezpečné a využitelné složky a komodity určené ke zpětnému odběru

Datum: 06.12.2022	Jméno a příjmení osoby odpovědné za informace v PIO:  Podpis:	Razítko (dodavatele):
-------------------	---	-----------------------



## Příloha č. 4 ke smlouvě č. 11024476/01.01.2023

**Písemné informace o odpadu  
v případě jednorázové nebo první z řady dodávek**  
(ve smyslu přílohy č. 12 vyhlášky č. 273/2021 Sb.)



ID partnera (sídlo)	
Název	Ministerstvo kultury
Adresa	Maltézské nám. 471/1 118 11 Praha 1
IČ	00023671
ZÚJ	111111

ID dodavatele (místo vzniku odpadu)	
Název	Ministerstvo kultury
Adresa	Maltézské nám. 471/1 118 11 Praha 1
IČ	00023671
ZÚJ	500054
IČZ/IČP/	737090053
IČOB/ORP*	

\* Uveďte příslušnou identifikaci daného dodavatele: **IČZ** - Identifikační číslo zařízení nebo **IČP** - identifikační číslo provozovny podle živnostenského zákona, pokud odpad pochází z provozovny, která nemá IČP přiděleno, nutno vyplnit číslo vlastní nebo **IČOB** - Identifikační číslo obchodníka. Činnost mimo pevnou provozovnu se eviduje na **ORP/SOP**, kde se činnost provádí.

Katalogové číslo a kategorie odpadu:	<b>2</b> <b>0</b> <b>0</b> <b>1</b> <b>3</b> <b>9</b> <b>0</b>
Název druhu odp.:	Plasty

V případě odpadu katalogových čísel 16 11 01\*, 16 11 03\* a 16 11 05\* musí být uveden údaj, zda obsahují azbest.

Výčet nebezpečných vlastností NO:	HP1 Výbušný	HP5 Toxický (orgány)	HP9 Infekční	HP13 Senzibilující
	HP2 Oxidující	HP6 Akutně toxický	HP10 Teratogenní	HP14 Ekotoxický
	HP3 Hořlavý	HP7 Karcinogenní	HP11 Mutagenní	HP15 Následně nebezpečný
	HP4 Dráždivý	HP8 Žíravé	HP12 Uvolňuje plyn	
Další informace, jsou-li požadovány: Např. v případě odpadu skupiny 19 původem ze skupin 20 a 15 01 a 17 podle Katalogu odpadů údaj o tom, jaká hmotnost z předávaného odpadu je původem z každé z těchto skupin.				
Protokol o výsledcích zkoušek:				

Čestně prohlašuji, že:

- všechny informace uvedené v tomto dokumentu jsou pravdivé a úplné
- s odpadem nelze nakládat jiným způsobem v souladu s hierarchií způsobů nakládání s odpady podle platné legislativy
- biologicky rozložitelný podíl komunálního odpadu nepřesahuje 50%
- směsný komunální odpad byl vytříděn o nebezpečné a využitelné složky a komodity určené ke zpětnému odběru

Datum: 06.12.2022	Jméno a příjmení osoby odpovědné za informace v PIO:  Podpis:	Razítko (dodavatele):
-------------------	---	-----------------------

## Příloha č. 4 ke smlouvě č. 11024476/01.01.2023

**Písemné informace o odpadu  
v případě jednorázové nebo první z řady dodávek**  
(ve smyslu přílohy č. 12 vyhlášky č. 273/2021 Sb.)



ID partnera (sídlo)	
Název	Ministerstvo kultury
Adresa	Maltézské nám. 471/1 118 11 Praha 1
IČ	00023671
ZÚJ	111111

ID dodavatele (místo vzniku odpadu)	
Název	Ministerstvo kultury
Adresa	Maltézské nám. 471/1 118 11 Praha 1
IČ	00023671
ZÚJ	500054
IČZ/IČP/	737090053
IČOB/ORP*	

\* Uveďte příslušnou identifikaci daného dodavatele: **IČZ** - Identifikační číslo zařízení nebo **IČP** - identifikační číslo provozovny podle živnostenského zákona, pokud odpad pochází z provozovny, která nemá IČP přiděleno, nutno vyplnit číslo vlastní nebo **IČOB** - Identifikační číslo obchodníka. Činnost mimo pevnou provozovnu se eviduje na **ORP/SOP**, kde se činnost provádí.

Katalogové číslo a kategorie odpadu:	<b>2</b> <b>0</b> <b>0</b> <b>3</b> <b>0</b> <b>1</b> <b>0</b>
Název druhu odp.:	Směsný komunální odpad

V případě odpadu katalogových čísel 16 11 01\*, 16 11 03\* a 16 11 05\* musí být uveden údaj, zda obsahují azbest.

Výčet nebezpečných vlastností NO:	HP1 Výbušný	HP5 Toxický (orgány)	HP9 Infekční	HP13 Senzibilující
	HP2 Oxidující	HP6 Akutně toxický	HP10 Teratogenní	HP14 Ekotoxický
	HP3 Hořlavý	HP7 Karcinogenní	HP11 Mutagenní	HP15 Následně nebezpečný
	HP4 Dráždivý	HP8 Žíravé	HP12 Uvolňuje plyn	
Další informace, jsou-li požadovány: Např. v případě odpadu skupiny 19 původem ze skupin 20 a 15 01 a 17 podle Katalogu odpadů údaj o tom, jaká hmotnost z předávaného odpadu je původem z každé z těchto skupin.				
Protokol o výsledcích zkoušek:				

## Čestně prohlašuji, že:

- všechny informace uvedené v tomto dokumentu jsou pravdivé a úplné
- s odpadem nelze nakládat jiným způsobem v souladu s hierarchií způsobů nakládání s odpady podle platné legislativy
- biologicky rozložitelný podíl komunálního odpadu nepřesahuje 50%
- směsný komunální odpad byl vytříděn o nebezpečné a využitelné složky a komodity určené ke zpětnému odběru

Datum: 06.12.2022
-------------------

Jméno a příjmení osoby odpovědné za informace v PIO:
Podpis:

Razítko (dodavatele):
-----------------------

## Příloha č. 4 ke smlouvě č. 11024476/01.01.2023

**Písemné informace o odpadu  
v případě jednorázové nebo první z řady dodávek**  
(ve smyslu přílohy č. 12 vyhlášky č. 273/2021 Sb.)



ID partnera (sídlo)	
Název	Ministerstvo kultury
Adresa	Maltézské nám. 471/1 118 11 Praha 1
IČ	00023671
ZÚJ	111111

ID dodavatele (místo vzniku odpadu)	
Název	Ministerstvo kultury Pha - Milady Horákové
Adresa	Milady Horákové 220/139 160 41 Praha 6
IČ	00023671
ZÚJ	500178
IČZ/IČP/	729550013
IČOB/ORP*	

\* Uveďte příslušnou identifikaci daného dodavatele: **IČZ** - Identifikační číslo zařízení nebo **IČP** - identifikační číslo provozovny podle živnostenského zákona, pokud odpad pochází z provozovny, která nemá IČP přiděleno, nutno vyplnit číslo vlastní nebo **IČOB** - Identifikační číslo obchodníka. Činnost mimo pevnou provozovnu se eviduje na **ORP/SOP**, kde se činnost provádí.

Katalogové číslo a kategorie odpadu:	<b>2</b> <b>0</b> <b>0</b> <b>3</b> <b>0</b> <b>1</b> <b>0</b>
Název druhu odp.:	Směsný komunální odpad

V případě odpadu katalogových čísel 16 11 01\*, 16 11 03\* a 16 11 05\* musí být uveden údaj, zda obsahují azbest.

Výčet nebezpečných vlastností NO:	HP1 Výbušný	HP5 Toxický (orgány)	HP9 Infekční	HP13 Senzibilující
	HP2 Oxidující	HP6 Akutně toxický	HP10 Teratogenní	HP14 Ekotoxický
	HP3 Hořlavý	HP7 Karcinogenní	HP11 Mutagenní	HP15 Následně nebezpečný
	HP4 Dráždivý	HP8 Žiravé	HP12 Uvolňuje plyn	
Další informace, jsou-li požadovány: Např. v případě odpadu skupiny 19 původem ze skupin 20 a 15 01 a 17 podle Katalogu odpadů údaj o tom, jaká hmotnost z předávaného odpadu je původem z každé z těchto skupin.				
Protokol o výsledcích zkoušek:				

Čestně prohlašuji, že:

- všechny informace uvedené v tomto dokumentu jsou pravdivé a úplné
- s odpadem nelze nakládat jiným způsobem v souladu s hierarchií způsobů nakládání s odpady podle platné legislativy
- biologicky rozložitelný podíl komunálního odpadu nepřesahuje 50%
- směsný komunální odpad byl vytříděn o nebezpečné a využitelné složky a komodity určené ke zpětnému odběru

Datum: 06.12.2022	Jméno a příjmení osoby odpovědné za informace v PIO:	Razítko (dodavatele):
	Podpis:	

## Příloha č. 4 ke smlouvě č. 11024476/01.01.2023

**Písemné informace o odpadu  
v případě jednorázové nebo první z řady dodávek**  
(ve smyslu přílohy č. 12 vyhlášky č. 273/2021 Sb.)



ID partnera (sídlo)	
Název	Ministerstvo kultury
Adresa	Maltézské nám. 471/1 118 11 Praha 1
IČ	00023671
ZÚJ	111111

ID dodavatele (místo vzniku odpadu)	
Název	Ministerstvo kultury Pha - Milady Horákové
Adresa	Milady Horákové 220/139 160 41 Praha 6
IČ	00023671
ZÚJ	500178
IČZ/IČP/	729550013
IČOB/ORP*	

\* Uveďte příslušnou identifikaci daného dodavatele: **IČZ** - Identifikační číslo zařízení nebo **IČP** - identifikační číslo provozovny podle živnostenského zákona, pokud odpad pochází z provozovny, která nemá IČP přiděleno, nutno vyplnit číslo vlastní nebo **IČOB** - Identifikační číslo obchodníka. Činnost mimo pevnou provozovnu se eviduje na **ORP/SOP**, kde se činnost provádí.

Katalogové číslo a kategorie odpadu:	<b>2 0 0 1 3 9 0</b>
Název druhu odp.:	Plasty

V případě odpadu katalogových čísel 16 11 01\*, 16 11 03\* a 16 11 05\* musí být uveden údaj, zda obsahují azbest.

Výčet nebezpečných vlastností NO:	HP1 Výbušný	HP5 Toxický (orgány)	HP9 Infekční	HP13 Senzibilující
	HP2 Oxidující	HP6 Akutně toxický	HP10 Teratogenní	HP14 Ekotoxický
	HP3 Hořlavý	HP7 Karcinogenní	HP11 Mutagenní	HP15 Následně nebezpečný
	HP4 Dráždivý	HP8 Žiravé	HP12 Uvolňuje plyn	
Další informace, jsou-li požadovány: Např. v případě odpadu skupiny 19 původem ze skupin 20 a 15 01 a 17 podle Katalogu odpadů údaj o tom, jaká hmotnost z předávaného odpadu je původem z každé z těchto skupin.				
Protokol o výsledcích zkoušek:				

## Čestně prohlašuji, že:

- všechny informace uvedené v tomto dokumentu jsou pravdivé a úplné
- s odpadem nelze nakládat jiným způsobem v souladu s hierarchií způsobů nakládání s odpady podle platné legislativy
- biologicky rozložitelný podíl komunálního odpadu nepřesahuje 50%
- směsný komunální odpad byl vytříděn o nebezpečné a využitelné složky a komodity určené ke zpětnému odběru

Datum: 06.12.2022
-------------------

Jméno a příjmení osoby odpovědné za informace v PIO:
Podpis:

Razítko (dodavatele):
-----------------------

## Příloha č. 4 ke smlouvě č. 11024476/01.01.2023

**Písemné informace o odpadu  
v případě jednorázové nebo první z řady dodávek**  
(ve smyslu přílohy č. 12 vyhlášky č. 273/2021 Sb.)



ID partnera (sídlo)	
Název	Ministerstvo kultury
Adresa	Maltézské nám. 471/1 118 11 Praha 1
IČ	00023671
ZÚJ	111111

ID dodavatele (místo vzniku odpadu)	
Název	Ministerstvo kultury Pha - Milady Horákové
Adresa	Milady Horákové 220/139 160 41 Praha 6
IČ	00023671
ZÚJ	500178
IČZ/IČP/	729550013
IČOB/ORP*	

\* Uveďte příslušnou identifikaci daného dodavatele: **IČZ** - Identifikační číslo zařízení nebo **IČP** - identifikační číslo provozovny podle živnostenského zákona, pokud odpad pochází z provozovny, která nemá IČP přiděleno, nutno vyplnit číslo vlastní nebo **IČOB** - Identifikační číslo obchodníka. Činnost mimo pevnou provozovnu se eviduje na **ORP/SOP**, kde se činnost provádí.

Katalogové číslo a kategorie odpadu:	<b>2 0 0 1 0 1 0</b>
Název druhu odp.:	Papír a lepenka

V případě odpadu katalogových čísel 16 11 01\*, 16 11 03\* a 16 11 05\* musí být uveden údaj, zda obsahují azbest.

Výčet nebezpečných vlastností NO:	HP1 Výbušný	HP5 Toxický (orgány)	HP9 Infekční	HP13 Senzibilující
	HP2 Oxidující	HP6 Akutně toxický	HP10 Teratogenní	HP14 Ekotoxický
	HP3 Hořlavý	HP7 Karcinogenní	HP11 Mutagenní	HP15 Následně nebezpečný
	HP4 Dráždivý	HP8 Žravé	HP12 Uvolňuje plyn	
Další informace, jsou-li požadovány: Např. v případě odpadu skupiny 19 původem ze skupin 20 a 15 01 a 17 podle Katalogu odpadů údaj o tom, jaká hmotnost z předávaného odpadu je původem z každé z těchto skupin.				
Protokol o výsledcích zkoušek:				

## Čestně prohlašuji, že:

- všechny informace uvedené v tomto dokumentu jsou pravdivé a úplné
- s odpadem nelze nakládat jiným způsobem v souladu s hierarchií způsobů nakládání s odpady podle platné legislativy
- biologicky rozložitelný podíl komunálního odpadu nepřesahuje 50%
- směsný komunální odpad byl vytříděn o nebezpečné a využitelné složky a komodity určené ke zpětnému odběru

Datum: 06.12.2022	Jméno a příjmení osoby odpovědné za informace v PIO:  Podpis:	Razítko (dodavatele):
-------------------	---	-----------------------

## Příloha č. 4 ke smlouvě č. 11024476/01.01.2023

**Písemné informace o odpadu  
v případě jednorázové nebo první z řady dodávek**  
(ve smyslu přílohy č. 12 vyhlášky č. 273/2021 Sb.)



ID partnera (sídlo)	
Název	Ministerstvo kultury
Adresa	Maltézské nám. 471/1 118 11 Praha 1
IČ	00023671
ZÚJ	111111

ID dodavatele (místo vzniku odpadu)	
Název	Ministerstvo kultury Pha - Milady Horákové
Adresa	Milady Horákové 220/139 160 41 Praha 6
IČ	00023671
ZÚJ	500178
IČZ/IČP/	729550013
IČOB/ORP*	

\* Uveďte příslušnou identifikaci daného dodavatele: **IČZ** - Identifikační číslo zařízení nebo **IČP** - identifikační číslo provozovny podle živnostenského zákona, pokud odpad pochází z provozovny, která nemá IČP přiděleno, nutno vyplnit číslo vlastní nebo **IČOB** - Identifikační číslo obchodníka. Činnost mimo pevnou provozovnu se eviduje na **ORP/SOP**, kde se činnost provádí.

Katalogové číslo a kategorie odpadu:	<b>2</b> <b>0</b> <b>0</b> <b>1</b> <b>0</b> <b>2</b> <b>0</b>
Název druhu odp.:	Sklo

V případě odpadu katalogových čísel 16 11 01\*, 16 11 03\* a 16 11 05\* musí být uveden údaj, zda obsahují azbest.

Výčet nebezpečných vlastností NO:	HP1 Výbušný	HP5 Toxický (orgány)	HP9 Infekční	HP13 Senzibilující
	HP2 Oxidující	HP6 Akutně toxický	HP10 Teratogenní	HP14 Ekotoxický
	HP3 Hořlavý	HP7 Karcinogenní	HP11 Mutagenní	HP15 Následně nebezpečný
	HP4 Dráždivý	HP8 Žíravé	HP12 Uvolňuje plyn	
Další informace, jsou-li požadovány: Např. v případě odpadu skupiny 19 původem ze skupin 20 a 15 01 a 17 podle Katalogu odpadů údaj o tom, jaká hmotnost z předávaného odpadu je původem z každé z těchto skupin.				
Protokol o výsledcích zkoušek:				

Čestně prohlašuji, že:

- všechny informace uvedené v tomto dokumentu jsou pravdivé a úplně
- s odpadem nelze nakládat jiným způsobem v souladu s hierarchií způsobů nakládání s odpady podle platné legislativy
- biologicky rozložitelný podíl komunálního odpadu nepřesahuje 50%
- směsný komunální odpad byl vytříděn o nebezpečné a využitelné složky a komodity určené ke zpětnému odběru

Datum: 06.12.2022	Jméno a příjmení osoby odpovědné za informace v PIO:	Razítko (dodavatele):
	Podpis:	

## Příloha č. 4 ke smlouvě č. 11024476/01.01.2023

**Písemné informace o odpadu  
v případě jednorázové nebo první z řady dodávek**  
(ve smyslu přílohy č. 12 vyhlášky č. 273/2021 Sb.)



ID partnera (sídlo)		ID dodavatele (místo vzniku odpadu)	
Název	Ministerstvo kultury	Název	
Adresa	Maltézské nám. 471/1 118 11 Praha 1	Adresa	
IČ ZÚJ	00023671 111111	IČ ZÚJ IČZ/IČP/ IČOB/ORP*	

\* Uveďte příslušnou identifikaci daného dodavatele: **IČZ** - identifikační číslo zařízení nebo **IČP** - identifikační číslo provozovny podle živnostenského zákona, pokud odpad pochází z provozovny, která nemá IČP přiděleno, nutno vyplnit číslo vlastní nebo **IČOB** - identifikační číslo obchodníka. Činnost mimo pevnou provozovnu se eviduje na **ORP/SOP**, kde se činnost provádí.

Katalogové číslo a kategorie odpadu:	<input type="text" value="2"/> <input type="text" value="0"/> <input type="text" value="0"/> <input type="text" value="2"/> <input type="text" value="0"/> <input type="text" value="1"/> <input type="text" value="0"/>
Název druhu odp.:	<input type="text" value="Biologicky rozložitelný odpad"/>

V případě odpadu katalogových čísel 16 11 01\*, 16 11 03\* a 16 11 05\* musí být uveden údaj, zda obsahují azbest.

Výčet nebezpečných vlastností NO:	HP1 Výbušný	HP5 Toxický (orgány)	HP9 Infekční	HP13 Senzibilující
	HP2 Oxidující	HP6 Akutně toxický	HP10 Teratogenní	HP14 Ekotoxický
	HP3 Hořlavý	HP7 Karcinogenní	HP11 Mutagenní	HP15 Následně nebezpečný
	HP4 Dráždivý	HP8 Žiravé	HP12 Uvolňuje plyn	
Další informace, jsou-li požadovány: Např. v případě odpadu skupiny 19 původem ze skupin 20 a 15 01 a 17 podle Katalogu odpadů údaj o tom, jaká hmotnost z předávaného odpadu je původem z každé z těchto skupin.	<input type="text"/>			
Protokol o výsledcích zkoušek:	<input type="text"/>			

## Čestně prohlašuji, že:

- všechny informace uvedené v tomto dokumentu jsou pravdivé a úplné
- s odpadem nelze nakládat jiným způsobem v souladu s hierarchií způsobů nakládání s odpady podle platné legislativy
- biologicky rozložitelný podíl komunálního odpadu nepřesahuje 50%
- směsný komunální odpad byl vytříděn o nebezpečné a využitelné složky a komodity určené ke zpětnému odběru

Datum: 06.12.2022	Jméno a příjmení osoby odpovědné za informace v PIO:  Podpis:	Razítko (dodavatele):
-------------------	---	-----------------------