

PŘEDMĚT NÁJMU

1) Areál vodních sportů Vimperk

parcely katastru nemovitostí:

KN č. 645/13 – ostatní plocha, sportovní a rekreační plocha o výměře 7805 m²

KN č. 650/1 – ostatní plocha, sportovní a rekreační plocha o výměře 857 m² jejíž součástí je i nová stavba bazénu

KN č. 640 – zastavěná plocha a nádvoří o výměře 144 m² jejíž součástí je stavba bez čp./če. – objekt občanské vybavenosti

a dále věci movité tvořící vybavení a příslušenství tohoto areálu

2) Areál zimního stadionu

parcely katastru nemovitostí

KN č. 575 – zastavěná plocha a nádvoří o výměře 211 m² jejíž součástí je stavba čp. 321, Vimperk II - objekt k bydlení

KN č. 577 – zastavěná plocha a nádvoří o výměře 3770 m² jejíž součástí je stavba bez čp./če. – objekt občanské vybavenosti

KN č. 578/1 – ostatní plocha o výměře 2762 m²

KN č. 578/2 – zastavěná plocha a nádvoří o výměře 46 m² jejíž součástí je stavba bez čp./če. – objekt občanské vybavenosti

KN č. 578/7 – ostatní plocha o výměře 26 m²

KN č. 578/8 – ostatní plocha o výměře 89 m²

KN č. 578/14 – ostatní plocha o výměře 23 m²

část KN č. 579/1 – ostatní plocha o výměře 547 m²

a dále věci movité tvořící vybavení a příslušenství tohoto areálu

3) Areál letního sportoviště TJ Šumavan Vimperk

parcely katastru nemovitostí

KN č. 557/21 - zahrada o výměře 36 m²

KN č. 576 - zastavěná plocha a nádvoří o výměře 349 m² s budovou bez č.p./ č.e. – garáž

KN č. 578/11 - ostatní plocha, jiná plocha o výměře 83 m²

KN č. 586/2 - zahrada o výměře 36 m²

KN č. 588/2 - zahrada o výměře 44 m²

KN č. 600/2 - zahrada o výměře 75 m²

KN č. 639 - zastavěná plocha a nádvoří o výměře 166 m² jejíž součástí je budova bez č.p./ č.e. – garáž

KN č. 641 - zastavěná plocha a nádvoří o výměře 189 m² jejíž součástí je budova bez č.p./ č.e. - občanská vybavenost

KN č. 642/1 - ostatní plocha, manipulační plocha o výměře 3771 m²

KN č. 644/3 - ostatní plocha, ostatní komunikace o výměře 1203 m²

KN č. 645/1 - ostatní plocha, manipulační plocha o výměře 5431 m²

KN č. 645/14 - zastavěná plocha a nádvoří o výměře 47 m² jejíž součástí je budova bez č.p./ č.e. - občanská vybavenost

KN č. 645/19 - vodní plocha, koryto vodního toku umělé o výměře 278 m²

KN č. 645/21 - ostatní plocha, manipulační plocha o výměře 595 m²

KN č. 645/27 - ostatní plocha, jiná plocha o výměře 3120 m²

KN č. 645/32 - zastavěná plocha a nádvoří o výměře 115 m² jejíž součástí je budova bez č.p./ č.e. - jiná stavba

KN č. 645/33 - ostatní plocha, ostatní komunikace o výměře 502 m²

KN č. 646/1 - ostatní plocha, manipulační plocha o výměře 1559 m²

KN č. 646/2 - zastavěná plocha a nádvoří o výměře 20 m² jejíž součástí je budova bez č.p./č.e., jiná stavba
KN č. 647 - ostatní plocha, sportoviště a rekreační plocha o výměře 1240 m²
KN č. 648 - ostatní plocha, sportoviště a rekreační plocha o výměře 864 m²
KN č. 649 - ostatní plocha, sportoviště a rekreační plocha o výměře 2078 m²
KN č. 557/22 - zahrada o výměře 1545 m²
KN č. 645/28 - ostatní plocha, jiná plocha o výměře 42 m²
KN č. 645/29 - ostatní plocha, jiná plocha o výměře 12 m²
a dále věci movité tvořící vybavení a příslušenství tohoto areálu

4) Sportovně rekreační areál Vodník

parcely katastru nemovitostí

část KN č. 1770/1 – ostatní plocha, ostatní komunikace o výměře 330 m²,
KN č. 1770/3 – zastavěná plocha a nádvoří o výměře 37 m², jejíž součástí je i stavba bez čp./če. – stavba občanského vybavení
KN č. 1783/1 – trvalý travní porost část o výměře 2245 m²
KN č. 1783/7 – zastavěná plocha a nádvoří o výměře 233 m², jejíž součástí je i stavba bez čp./če. – jiná stavba
KN č. 1793 - ostatní plocha o výměře 7254 m²,
KN č. 1794 - ostatní plocha o výměře 1314 m²,
KN č. 1807/1 – trvalý travní porost o výměře 1106 m²
KN č. 1807/2 – ostatní plocha, ostatní komunikace o výměře 4987 m², jejíž součástí je i stavba in-line dráhy
KN č. 1807/5 – trvalý travní porost o výměře 9916 m²
KN č. 1807/9 – trvalý travní porost o výměře 1180 m²
KN č. 1809/1 – trvalý travní porost o výměře 2757 m²,
KN č. 1809/2 – zastavěná plocha a nádvoří o výměře 110 m², jejíž součástí je i stavba bez čp./če. – jiná stavba,
KN č. 1809/3 – trvalý travní porost o výměře 1012 m²
KN č. 1810 – ostatní plocha o výměře 720 m²
KN č. 1815 – trvalý travní porost část o výměře 9606 m²
včetně jejich součástí a příslušenství.

5) Sportovní hřiště Mírová, Luční, Workout

KN č. 1842/48 – ostatní plocha, manipulační plocha o výměře 1028 m²
KN č. 1842/10 – ostatní plocha, neplodná půda část o výměře 348 m²
KN č. 1842/118 – ostatní plocha, sportovní a rekreační plocha o výměře 371 m²
KN č. 645/1 - ostatní plocha, manipulační plocha o výměře 5431 m² včetně Workoutového hřiště
a dále věci movité tvořící vybavení a příslušenství těchto sportovišť

Městské služby Vimperk, s.r.o., se sídlem Vimperk, Steinbrenerova 6, okres Prachatice, PSČ 385 01, OR vedeném KS České Budějovice v oddílu C, vložka 9133
IČO: 260 15 391 DIČ: CZ26015391
Společnost zastupuje ing. Jan Král - jednatel společnosti tel. 388 411 520
Bankovní spojení: ČSOB č. ú. 217364892/0300 mobil 606 66 49 49

Dodávka zařízení

Mobilní zasněžovací systém Vodník 1. Etapa

Zatrubnění – přivaděč vody

Tlakové potrubí VICTAULIC průměr = 114 mm, 41 bar, délka 6 m, galvanizované
57 ks

Spojka VICTAULIC průměr = 114 mm, 35 bar, ST 75
62 ks

Koleno průměr 114 mm, 7,5 °, 80 bar, galvanizované
1 ks

Koleno průměr 114 mm, 11,25 °, 80 bar, galvanizované
2 ks

Koleno průměr 114 mm, 22,5 °, 80 bar, galvanizované
1 ks

Hydrantová trubka VICTAULIC průměr 114 – 2“, délka 600 mm
3 ks

Záslepka trubky průměr 114 mm, 80 bar, galvanizovaná
2 ks

Připojovací místo a příslušenství k připojení sněžného děla – součást zatrubnění

Závitová spojka pozink 2“, délka 500 mm, PN 100
1 ks

Kulový ventil G2“, PN 80 ocelový
1 ks

Závitová spojka 2“m – 2“m serie 3000 konická
1 ks

Kamlok 2“ samec – vnější závit 2“ typ F, nerez
2 ks

Ventil XE
1 ks

Montážní sada pro EM05000101
1 ks

Připojovací sada 2“ pro Hydromat/XE – ventil

1 ks
Klika pro XE ventil
1 ks
Ruční uzávěr s přípojkou EV
2 ks
Kamlok filtr 2" , 250 micron PN50
1 ks
Sněhová hadice REDHEAD 60 bar, 20 m, 2" , TA
4 ks
Rozdělovač Y, 2" , INOX s kamlokem
2 ks

Čerpadlo

Čerpadlo – $Q = 7 \text{ l/s}$, $H = 30 \text{ m}$, $P = 12,5 \text{ kW}$
1 ks
Příruba pro ponorné čerpadlo
1 ks
Filtr pro ponorné čerpadlo
1 ks
Montážní materiál pro připojení čerpadla
1 ks

Sněžné dělo TR 8 mobilní

Sněžné dělo TR 8 AM
1 ks
Nosný rám a podvozek s velkými koly
1 ks
Napájecí a řídicí kabel
1 ks
Elektromotor VER 3
1 ks

MINMP02

Inventurní soupis majetku položkový ke dni 31.12.2016

Organizační hledisko: ORJ = 0385 Sportoviště Vimperk
Třídění a součtování: SU AU, ORJ

Způsob provedení inventury: Fyzická inventura - prvotní
Datum zahájení inventury: 31.12.2016
Datum ukončení inventury: 31.12.2016

Inv.číslo	Název	Datum zařazení	MJ	Množ.	Změněná PC	ZC účetní
SU AU 022 0010						
ORJ 0385						
00326	BRANKA S KOŠEM HRŠTĚ LUČ	14.12.2007	KS	1	109 873,00	60 884,00
Celkem ORJ 0385			KS	1	109 873,00	60 884,00
Celkem SU AU 022 0010			KS	1	109 873,00	60 884,00

SU AU 022 0010 Samostatné movité věci a soubory movitých věcí

ORJ 0385						
00564	STREET WORKOUTOVÝ PARK	01.07.2016	KS	1	297 261,00	290 653,00
4499	VÝSLEDKOVÁ ČASOMÍRA - ZIM	31.08.2007	KS	1	238 000,00	54 537,00
5286	TECHNOLOGIE ZIMNÍHO STADI	01.06.2013	KS	1	11 353 239,00	6 370 397,00
5287	TRAŤOVÝ ROZVADĚČ (ZIMNÍ S	01.06.2013	KS	1	80 921,00	53 696,00
5289	OZVUČENÍ ZIMNÍHO STADIONU	01.06.2013	KS	1	85 370,00	0,00
5614	SNĚŽNÁ ROLBA KASSBOHRER	03.11.2015	KS	1	4 449 000,00	4 226 544,00
Celkem ORJ 0385			KS	6	16 503 791,00	10 995 827,00
Celkem SU AU 022 0010 Samostatné movité věci a soubory movitých			KS	6	16 503 791,00	10 995 827,00

SU AU 028 0010 DDHM - do 20 tis. Kč

ORJ 0385						
5274	NOTEBOOK S BRAŠNOU + WIN	01.06.2013	KS	1	13 024,00	0,00
5290	ROLBA ZAMBONI 520	01.06.2013	KS	1	1 190,00	0,00
5291	PLOT (DŘEVĚNÝ-LETNÍ KINO)	01.06.2013	KS	1	15 000,00	0,00
Celkem ORJ 0385			KS	3	29 214,00	0,00
Celkem SU AU 028 0010 DDHM - do 20 tis. Kč			KS	3	29 214,00	0,00

SU AU 028 0020 DDHM - nad 20 tis. Kč

ORJ 0385						
5265	BRUSKA BLADEMASTER	01.06.2013	KS	1	39 000,00	0,00
5266	OCHRANNÉ SÍTĚ 2 KS	01.06.2013	KS	1	28 729,00	0,00
5275	DEFIBRILÁTOR	01.06.2013	KS	1	22 686,00	0,00
Celkem ORJ 0385			KS	3	90 415,00	0,00

Mezisoučet:

13,00 16 733 293,00 11 056 711,00

Mezisoučet: 13,00 16 733 293,00 11 056 711,00

Způsob provedení inventury: Fyzická inventura - prvotní

Datum: 31.12.2016

Datum zahájení inventury: 31.12.2016

Čas: 12:54

Datum ukončení inventury: 31.12.2016

Strana: 2 z 2

Inv. číslo	Název	Datum zařazení	MJ	Množ.	Změněná PC	ZC účetní	
Celkem SU AU 028 0020 DDHM - nad 20 tis. Kč				KS	3	90 415,00	0,00
Celkem za sestavu:				KS	13	16 733 293,00	11 056 711,00
Počet položek celkem:					13	16 733 293,00	11 056 711,00

Rekapitulace: (dle zadaných součtových údajů)

	MJ	Množ.	Změněná PC	ZC účetní			
ORJ 0385	KS	1	109 873,00	60 884,00			
SU AU 022 0010	KS	1	109 873,00	60 884,00			
ORJ 0385	KS	6	16 503 791,00	10 995 827,00			
SU AU 022 0010 Samostatné movité věci a soubory movitých věcí	KS	6	16 503 791,00	10 995 827,00			
ORJ 0385	KS	3	29 214,00	0,00			
SU AU 028 0010 DDHM - do 20 tis. Kč	KS	3	29 214,00	0,00			
ORJ 0385	KS	3	90 415,00	0,00			
SU AU 028 0020 DDHM - nad 20 tis. Kč	KS	3	90 415,00	0,00			
Celkem za sestavu:				KS	13	16 733 293,00	11 056 711,00
Počet položek celkem:					13	16 733 293,00	11 056 711,00

Potvrzuji, že se fyzická inventura majetku konala za mé účasti a že jsem žádný majetek nezatajil(a).

Podpis osoby odpovědné za zjištění skutečného stavu:

Datum:

Podpis osoby odpovědné za provedení inventarizace:

Datum:

Jména a podpisy členů inventarizační komise:

Datum:

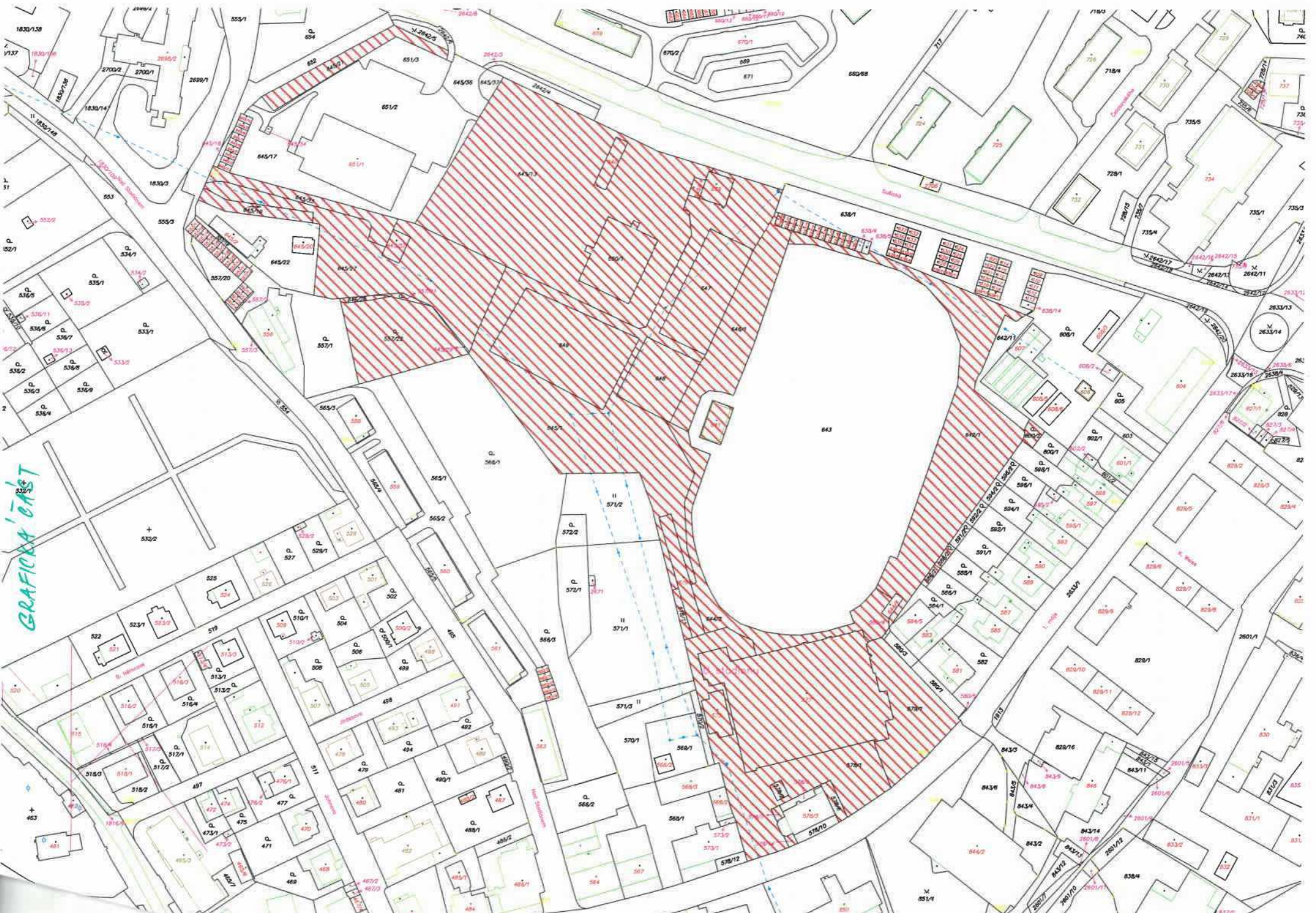

GRAFICKA ČARŤ

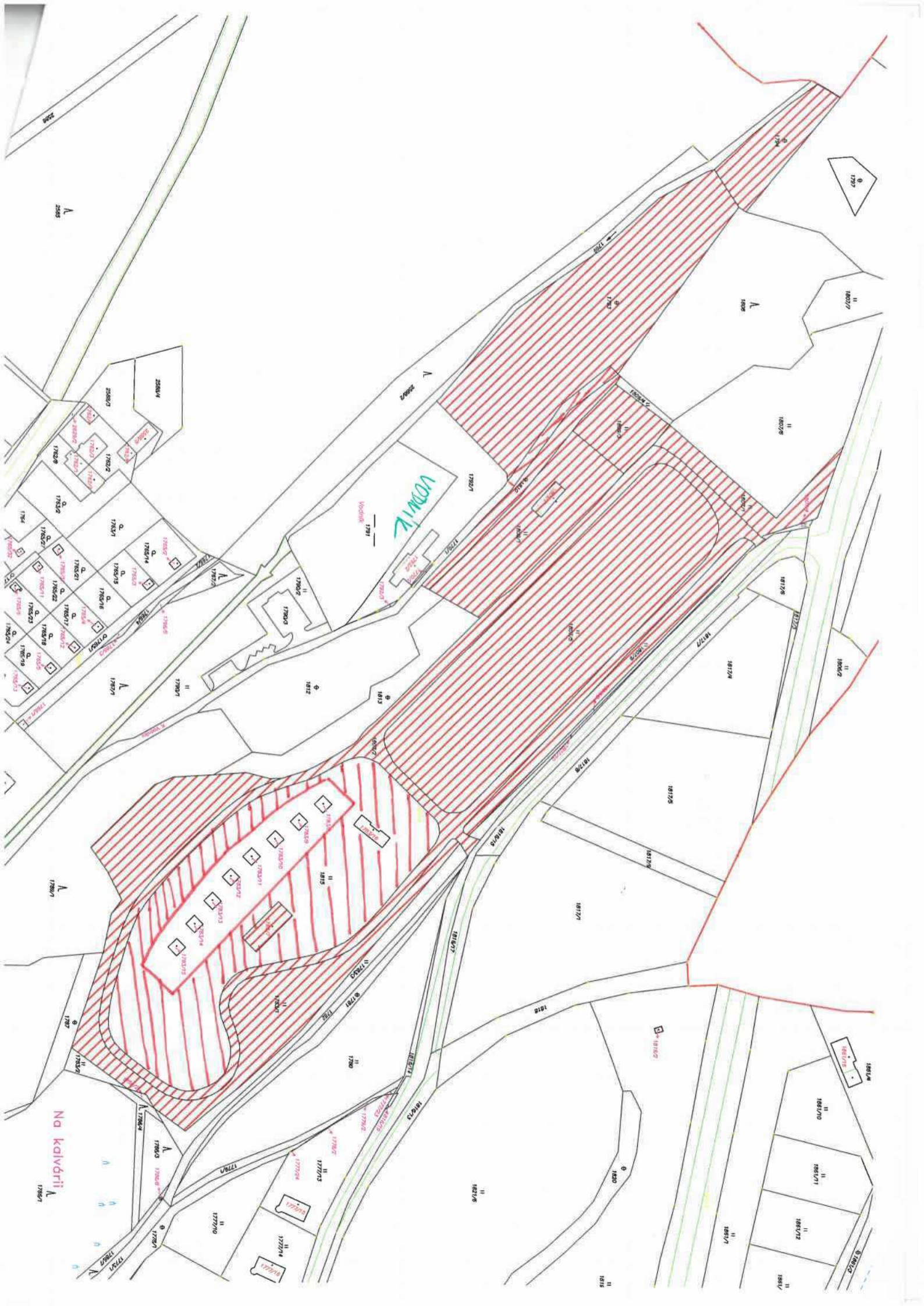

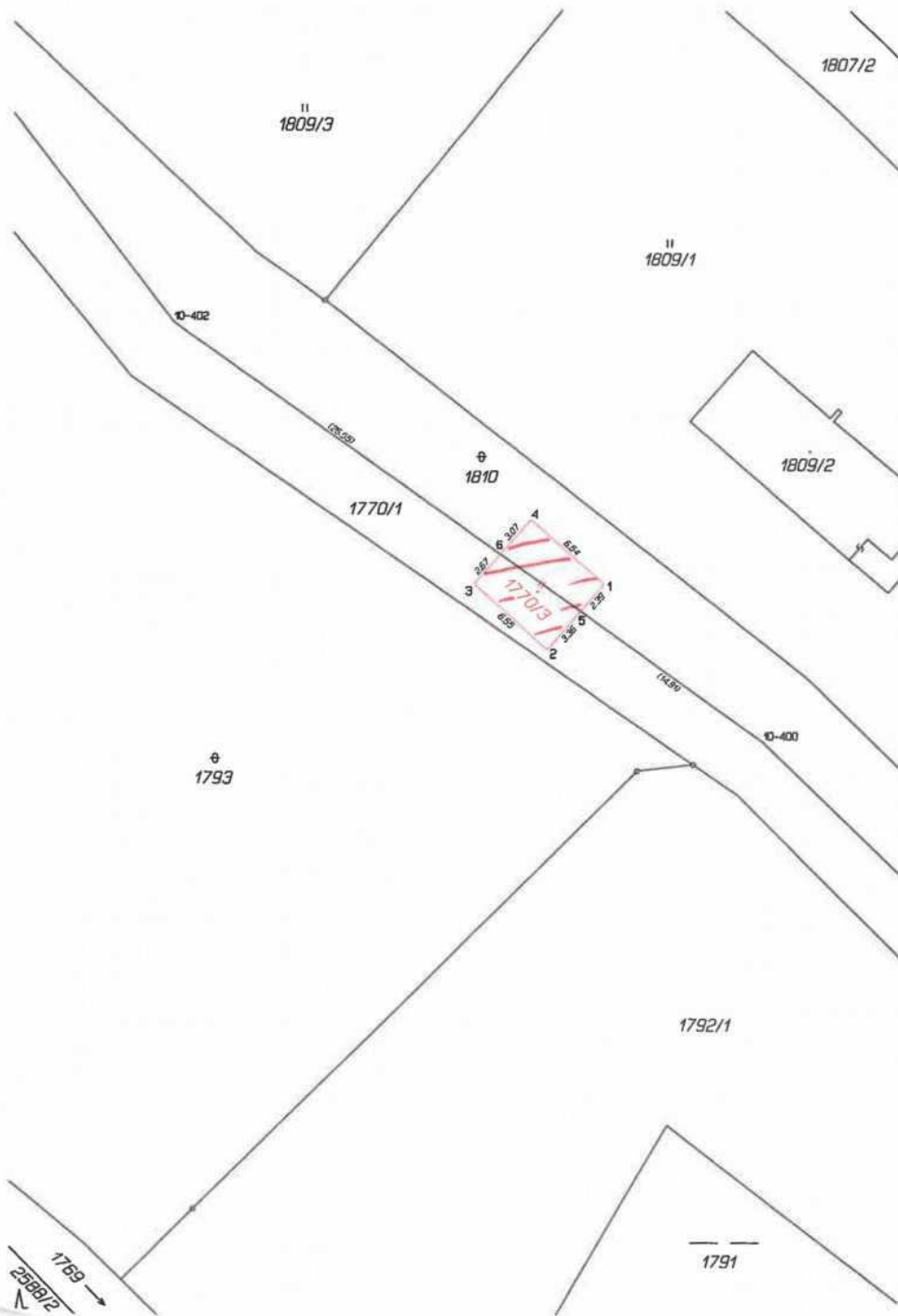

VÝKAZ DOSAVADNÍHO A NOVÉHO STAVU ÚDAJŮ KATASTRU NEMOVITOSTÍ													
Dosavadní stav				Nový stav									
Označení pozemku parc.číslem	Výměra parcely		Druh pozemku Způsob využití	Označení pozemku parc.číslem	Výměra parcely		Druh pozemku Způsob využití	Typ stavby Způsob využití	Způsob určení výměry	Porovnání se stavem evidence právních vztahů			
	ha	m²			ha	m²				Číslo listu vlastnictví	Výměra dílu		Označení dílu
										Číslo listu vlastnictví	ha	m²	
1810	7	38	ostat.plocha neplodná půda	1810	7	20	ostat.plocha neplodná půda		2				
1770/1	25	84	ostat.plocha ostat.komunikace	1770/1	25	65	ostat.plocha ostat.komunikace		2				
	33	22		1770/3	37		zast.plocha	č.územ. obč.vyb.	2	1810	10001	7	38
										1770/1	10001	25	84
	33	22			33	22						33	22

Seznam souřadnic (S-JTSK)

Souřadnice pro zápis do KN				
Číslo bodu	Y	X	Kód kv.	Poznámka
10-400	806149.44	1149494.87	3	kolík
10-402	806188.59	1149467.11	3	kolík
1	806160.05	1149484.44	3	roh budovy
2	806163.79	1149488.80	3	roh budovy
3	806168.65	1149484.42	3	roh budovy
4	806164.90	1149480.17	3	roh budovy
5	806161.60	1149486.25	3	značka barvou
6	806166.93	1149482.47	3	značka barvou

GEOMETRICKÝ PLÁN pro vyznačení budovy	Geometrický plán ověřil úředně oprávněný zeměměřičský inženýr: Jméno, příjmení: Ing. Lucie Hovorková	Staljnopis ověřil úředně oprávněný zeměměřičský inženýr: Jméno, příjmení: Ing. Lucie Hovorková	
	Číslo položky seznamu úředně oprávněných zeměměřičských inženýrů: 2093/2001 Dne: 14. září 2022 Číslo: 133/2022	Číslo položky seznamu úředně oprávněných inženýrů: 2093/2001 Dne: 22. září 2022 Číslo: 157/2022	
	Náležitosti a přesnosti odpovídá právním předpisům.		Tento staljnopis odpovídá geometrickému plánu v elektronické podobě uloženému v dokumentaci katastrálního úřadu.
	Vyhotovitel: Špidrova 47/42, VIMPERK Číslo plánu: 2784-243/2022 Okres: Prachatice Obec: Vimperk Kat.území: Vimperk Mapový list: DKM (Vimperk 2-4/41)	Katastrální úřad souhlasí s označováním parcel. Ing. Zdeňka Beranová KÚ pro Jihočeský kraj KP Prachatice PGP 882/2022-306 2022.09.21 11:07:43 +02'00'	Ověření staljnopisu geometrického plánu v listinné podobě.

1897/3

1892/6

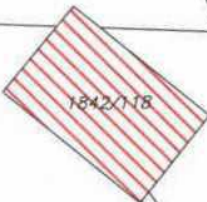

1842/118

1842/117

V.
1842/116

2688

2689

2694

⊕
1842/58

1842/124

1842/113

Lucni

K Rokli

2690

1842/110

2696

V.
1842/108

1842/109

1842/125

V.
1842/111

2697

d Pekárnou

1842/90

V.
1842/100

1842/85

2691

V.
1842/98

1842/94

2692

V.
1842/99

⊕
1842/59

1842/43

2693

1842/75

1842/103

1842/34

Mirová

1842/45

1842/44

1842/46

1842/47

1842/49

1842/50

1842/48

1839/2

1842/104

1842/51

⊕
1842/10

⊕
1842/9

1842/36

1835/4

1835/1