



Číslo smlouvy:

12448

Region:

RSMS_V

DIAGRAM NA DODÁVKU A ODBĚR TEPLA**Dodavatel:**

Veolia Energie ČR, a.s.
 28. října 3337/7, Moravská Ostrava, 702 00 Ostrava
 Zapsáno v obchodním rejstříku, vedeném
 Krajským soudem v Ostravě sp.zn.B 318
 IČO: 45193410
 DIČ: CZ45193410

**ČR-Krajské ředitelství policie
 Moravskoslezského kraje**

**30. dubna 24
 728 99 Ostrava - Moravská Ostrava a Přívoz**

Odběratel:

Krajské ředitelství policie Moravskoslezského kraje
 30. dubna 1682/24, 702 00 Ostrava - Moravská Ostrava
 Zřízeno vládou

IČO: 75151502
 DIČ: CZ75151502

Platnost pro rok:

Pro odběrné místo:

Měřicí místo:

Název OM:

Sazba:

Měsíc	Tepelná energie v kWh*	MW sjednané pro výpočet stálého platu		Měsíc	Tepelná energie v kWh*	MW sjednané pro výpočet stálého platu	
		nebyty	byty			nebyty	byty
leden				červenec			
únor				srpen			
březen				září			
duben				říjen			
květen				listopad			
červen				prosinec			
Celkem za rok							
Podlahová plocha (m2)							
Podlahová plocha (m2) - pro rozúčtování							
Počet bytových jednotek zásobovaných tepelnou energií							
Podíl dodaného tepla (%)							

* 1 kWh = 0,0036 GJ

Odběratel prohlašuje, že rozdělení podlahových ploch odpovídá skutečnosti a že nahlásí dodavateli každou změnu výměry podlahové plochy bytových a nebytových prostor.

Plnění odběru tepla podle tohoto diagramu je podmíněno uzavřením "Ujednání o ceně".

Zmocněnec odběratele pro jednání:



(jméno, telefon, email)

Další ujednání:

Smluvní strany se dohodly, že má-li být tato smlouva/dodatek/příloha v souladu se zákonem č. 340/2015 Sb., o registru smluv ("ZRS"), uveřejněna prostřednictvím registru smluv, pak její uveřejnění se zavazuje zajistit bez zbytečného odkladu, nejpozději do 15 dnů ode dne jejího uzavření, na své náklady postupem stanoveným výše uvedeným zákonem odběratel. Před uveřejněním této smlouvy/dodatku/přílohy v registru smluv zajistí odběratel znečitelnění těch ustanovení, která představují výjimku z povinnosti uveřejnění podle §3 odst. 1,2 ZRS, a to ustanovení tvořící obchodní tajemství dodavatele (cena tepla za GJ, objem tepla v GJ za určité období, velikost smluvního výkonu, cena za kW/MW smluvního výkonu, výše záloh, cenové vzorce) a dále osobní údaje, vč. podpisových vzorů zástupců smluvních stran. V případě, že odběratel neuveřejní smlouvu/dodatek/přílohu v registru smluv ve výše dohodnuté lhůtě, je dodavatel oprávněn tuto smlouvu/dodatek/přílohu v registru smluv uveřejnit sám. V případě porušení povinnosti odběratele uvedené v tomto ustanovení, odpovídá tento dodavatel za majetkovou i nemajetkovou újmu.

Tato smlouva/dodatek/příloha je platná ode dne jeho podpisu oběma smluvními stranami a účinnosti nabývá dne 01. ledna 2023 nebo dnem zveřejnění v registru smluv, podléhá-li tomuto zveřejnění, a to dle toho, který okamžik nastane později. Nabude-li tato smlouva/dodatek/příloha účinnosti dnem zveřejnění v registru smluv, pak se smluvní strany dohodly, že ujednání obsažená v této smlouvě/dodatku/příloze se použijí i na právní poměry ze smlouvy/dodatku/přílohy, vzniklé mezi smluvními stranami od 01. ledna 2023 do okamžiku nabytí účinnosti tohoto ujednání.

Ostrava - Třebovice dne 15.12.2022

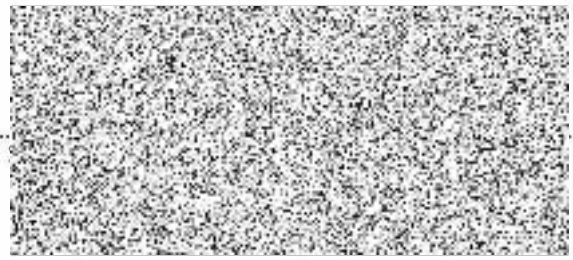
V dne 29-12-2022



Číslo smlouvy:
Region:

12448
RSMS_V

DIAGRAM NA DODÁVKU A ODBĚR TEPLA

Dodavatel:

Veolia Energie ČR, a.s.
28. října 3337/7, Moravská Ostrava, 702 00 Ostrava
Zapsáno v obchodním rejstříku, vedeném
Krajským soudem v Ostravě sp.zn.B 318
IČO: 45193410
DIČ: CZ45193410

ČR-Krajské ředitelství policie
Moravskoslezského kraje

30. dubna 24
728 99 Ostrava - Moravská Ostrava a Přívoz

Odběratel:

Krajské ředitelství policie Moravskoslezského kraje
30. dubna 1682/24, 702 00 Ostrava - Moravská Ostrava
Zřízeno vládou

IČO: 75151502
DIČ: CZ75151502

Platnost pro rok:

Pro odběrné místo:

Měřicí místo:

Název OM:

Sazba:

Měsíc	Tepelná energie v kWh*	MW sjednané pro výpočet stálého platu		Měsíc	Tepelná energie v kWh*	MW sjednané pro výpočet stálého platu	
		nebyty	byty			nebyty	byty
leden				červenec			
únor				srpen			
březen				září			
dubn				říjen			
květen				listopad			
červen				prosinec			
Celkem za rok							
						nebyty	byty
Podlahová plocha (m2)							
Podlahová plocha (m2) - pro rozúčtování							
Počet bytových jednotek zásobovaných tepelnou energií							
Podíl dodaného tepla (%)							

* 1 kWh = 0,0036 GJ

Odběratel prohlašuje, že rozdělení podlahových ploch odpovídá skutečnosti a že nahlásí dodavateli každou změnu výměry podlahové plochy bytových a nebytových prostor.

Plnění odběru tepla podle tohoto diagramu je podmíněno uzavřením "Ujednání o ceně".

Zmocněnec odběratele pro jednání:

(jméno, telefon, email)

Další ujednání:

Smluvní strany se dohodly, že má-li být tato smlouva/dodatek/příloha v souladu se zákonem č. 340/2015 Sb., o registru smluv ("ZRS"), uveřejněna prostřednictvím registru smluv, pak její uveřejnění se zavazuje zajistit bez zbytečného odkladu, nejpozději do 15 dnů ode dne jejího uzavření, na své náklady postupem stanoveným výše uvedeným zákonem odběratel. Před uveřejněním této smlouvy/dodatku/přílohy v registru smluv zajistí odběratel znečitelnění těch ustanovení, která představují výjimku z povinnosti uveřejnění podle §3 odst. 1,2 ZRS, a to ustanovení tvořící obchodní tajemství dodavatele (cena tepla za GJ, objem tepla v GJ za určité období, velikost smluvního výkonu, cena za kW/MW smluvního výkonu, výše záloh, cenové vzorce) a dále osobní údaje, vč. podpisových vzorů zástupců smluvních stran. V případě, že odběratel neuveřejnění smlouvy/dodatku/přílohu v registru smluv ve výše dohodnuté lhůtě, je dodavatel oprávněn tuto smlouvu/dodatek/přílohu v registru smluv uveřejnit sám. V případě porušení povinnosti odběratele uvedené v tomto ustanovení, odpovídá tento dodavatel za majetkovou i nemajetkovou újmu.

Tato smlouva/dodatek/příloha je platná ode dne jeho podpisu oběma smluvními stranami a účinnosti nabývá dne 01. ledna 2023 nebo dnem zveřejnění v registru smluv, podléhá-li tomuto zveřejnění, a to dle toho, který okamžik nastane později. Nabude-li tato smlouva/dodatek/příloha účinnosti dnem zveřejnění v registru smluv, pak se smluvní strany dohodly, že ujednání obsažená v této smlouvě/dodatku/příloze se použijí i na právní poměry ze smlouvy/dodatku/přílohy, vzniklé mezi smluvními stranami od 01. ledna 2023 do okamžiku nabytí účinnosti tohoto ujednání.

Ostrava - Třebovice dne 15.12.2022

V dne 29-12-2022





Číslo smlouvy:

12448

Region:

RSMS_V

DIAGRAM NA DODÁVKU A ODBĚR TEPLA**Dodavatel:**

Veolia Energie ČR, a.s.
28. října 3337/7, Moravská Ostrava, 702 00 Ostrava
Zapsáno v obchodním rejstříku, vedeném
Krajským soudem v Ostravě sp.zn.B 318
IČO: 45193410
DIČ: CZ45193410

ČR-Krajské ředitelství policie
Moravskoslezského kraje

30. dubna 24

728 99 Ostrava - Moravská Ostrava a Přívoz

Odběratel:

Krajské ředitelství policie Moravskoslezského kraje
30. dubna 1682/24, 702 00 Ostrava - Moravská Ostrava
Zřízeno vládou

IČO: 75151502

DIČ: CZ75151502

Platnost pro rok:

Pro odběrné místo:

Měřicí místo:

Název OM:

Sazba:

Měsíc	Tepelná energie v kWh*	MW sjednané pro výpočet stálého platu		Měsíc	Tepelná energie v kWh*	MW sjednané pro výpočet stálého platu	
		nebyty	byty			nebyty	byty
leden				červenec			
únor				srpen			
březen				září			
duben				říjen			
květen				listopad			
červen				prosinec			
Celkem za rok							
						nebyty	byty
Podlahová plocha (m2)							
Podlahová plocha (m2) - pro rozúčtování							
Počet bytových jednotek zásobovaných tepelnou energií							
Podíl dodaného tepla (%)							

* 1 kWh = 0,0036 GJ

Odběratel prohlašuje, že rozdělení podlahových ploch odpovídá skutečnosti a že nahlásí dodavateli každou změnu výměry podlahové plochy bytových a nebytových prostor.

Plnění odběru tepla podle tohoto diagramu je podmíněno uzavřením "Ujednání o ceně".

Zmocněnec odběratele pro jednání:

(jméno, telefon, email)

Další ujednání:

Smluvní strany se dohodly, že má-li být tato smlouva/dodatek/příloha v souladu se zákonem č. 340/2015 Sb., o registru smluv ("ZRS"), uveřejněna prostřednictvím registru smluv, pak její uveřejnění se zavazuje zajistit bez zbytečného odkladu, nejpozději do 15 dnů ode dne jejího uzavření, na své náklady postupem stanoveným výše uvedeným zákonem odběratel. Před uveřejněním této smlouvy/dodatku/přílohy v registru smluv zajistí odběratel znečitelnění těchto ustanovení, která představují výjimku z povinnosti uveřejnění podle §3 odst. 1,2 ZRS, a to ustanovení tvořící obchodní tajemství dodavatele (cena tepla za GJ, objem tepla v GJ za určité období, velikost smluvního výkonu, cena za kW/MW smluvního výkonu, výše záloh, cenové vzorce) a dále osobní údaje, vč. podpisových vzorů zástupců smluvních stran. V případě, že odběratel neuveřejnění smlouvy/dodatku/přílohy v registru smluv ve výše dohodnuté lhůtě, je dodavatel oprávněn tuto smlouvu/dodatek/přílohu v registru smluv uveřejnit sám. V případě porušení povinnosti odběratele uvedené v tomto ustanovení, odpovídá tento dodavatel za majetkovou i nemajetkovou újmu.

Tato smlouva/dodatek/příloha je platná ode dne jeho podpisu oběma smluvními stranami a účinnosti nabývá dne 01. ledna 2023 nebo dnem zveřejnění v registru smluv, podléhá-li tomuto zveřejnění, a to dle toho, který okamžik nastane později. Nabude-li tato smlouva/dodatek/příloha účinnosti dnem zveřejnění v registru smluv, pak se smluvní strany dohodly, že ujednání obsažená v této smlouvě/dodatku/příloze se použijí i na právní poměry ze smlouvy/dodatku/přílohy, vzniklé mezi smluvními stranami od 01. ledna 2023 do okamžiku nabytí účinnosti tohoto ujednání.

Ostrava - Třebovice dne 15.12.2022

V dne 29-12-2022

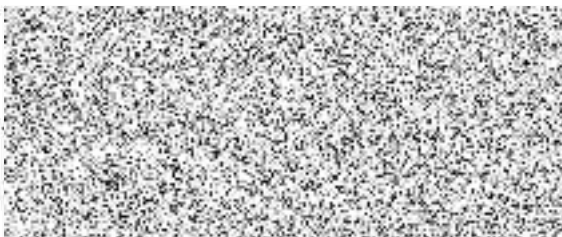



Číslo smlouvy:
Region:

12448
RSMS_V

DIAGRAM NA DODÁVKU A ODBĚR TEPLA

Dodavatel:

Veolia Energie ČR, a.s.
28. října 3337/7, Moravská Ostrava, 702 00 Ostrava
Zapsáno v obchodním rejstříku, vedeném
Krajským soudem v Ostravě sp.zn.B 318
IČO: 45193410
DIČ: CZ45193410

ČR-Krajské ředitelství policie
Moravskoslezského kraje

30. dubna 24
728 99 Ostrava - Moravská Ostrava a Přívoz

Odběratel:

Krajské ředitelství policie Moravskoslezského kraje
30. dubna 1682/24, 702 00 Ostrava - Moravská Ostrava
Zřízeno vládou

IČO: 75151502
DIČ: CZ75151502

Platnost pro rok:
Pro odběrné místo:
Měřící místo:

Název OM:
Sazba:

Měsíc	Tepelná energie v kWh*	MW sjednané pro výpočet stálého platu		Měsíc	Tepelná energie v kWh*	MW sjednané pro výpočet stálého platu	
		nebyty	byty			nebyty	byty
leden				červenec			
únor				srpen			
březen				září			
duben				říjen			
květen				listopad			
červen				prosinec			
Celkem za rok							
						nebyty	byty
Podlahová plocha (m2)							
Podlahová plocha (m2) - pro rozúčtování							
Počet bytových jednotek zásobovaných tepelnou energií							
Podíl dodaného tepla (%)							

* 1 kWh = 0,0036 GJ

Odběratel prohlašuje, že rozdělení podlahových ploch odpovídá skutečnosti a že nahlásí dodavateli každou změnu výměry podlahové plochy bytových a nebytových prostor.

Plnění odběru tepla podle tohoto diagramu je podmíněno uzavřením "Ujednání o ceně".

Zmocněnec odběratele pro jednání:

(jméno, telefon, email)

Další ujednání:

Smluvní strany se dohodly, že má-li být tato smlouva/dodatek/příloha v souladu se zákonem č. 340/2015 Sb., o registru smluv ("ZRS"), uveřejněna prostřednictvím registru smluv, pak její uveřejnění se zavazuje zajistit bez zbytečného odkladu, nejpozději do 15 dnů ode dne jejího uzavření, na své náklady postupem stanoveným výše uvedeným zákonem odběratel. Před uveřejněním této smlouvy/dodatku/přílohy v registru smluv zajistí odběratel znečitelnění těch ustanovení, která představují výjimku z povinnosti uveřejnění podle §3 odst. 1,2 ZRS, a to ustanovení tvořící obchodní tajemství dodavatele (cena tepla za GJ, objem tepla v GJ za určité období, velikost smluvního výkonu, cena za kW/MW smluvního výkonu, výše záloh, cenové vzorce) a dále osobní údaje, vč. podpisových vzorů zástupců smluvních stran. V případě, že odběratel neuveřejnění smlouvy/dodatku/přílohu v registru smluv ve výše dohodnuté lhůtě, je dodavatel oprávněn tuto smlouvu/dodatek/přílohu v registru smluv uveřejnit sám. V případě porušení povinnosti odběratele uvedené v tomto ustanovení, odpovídá tento dodavatel za majetkovou i nemajetkovou újmu.

Tato smlouva/dodatek/příloha je platná ode dne jeho podpisu oběma smluvními stranami a účinnosti nabývá dne 01. ledna 2023 nebo dnem zveřejnění v registru smluv, podléhá-li tomuto zveřejnění, a to dle toho, který okamžik nastane později. Nabude-li tato smlouva/dodatek/příloha účinnosti dnem zveřejnění v registru smluv, pak se smluvní strany dohodly, že ujednání obsažená v této smlouvě/dodatku/příloze se použijí i na právní poměry ze smlouvy/dodatku/přílohy, vzniklé mezi smluvními stranami od 01. ledna 2023 do okamžiku nabytí účinnosti tohoto ujednání.

Ostrava - Třebovice dne 15.12.2022

V dne 29-12-2022

