



Číslo smlouvy:

10768

Region:

RSM5\_V

**DIAGRAM NA DODÁVKU A ODBĚR TEPLA****Dodavatel:**

Veolia Energie ČR, a.s.  
28. října 3337/7, Moravská Ostrava, 702 00 Ostrava  
Zapsáno v obchodním rejstříku, vedeném  
Krajským soudem v Ostravě sp.zn.B 318  
IČO: 45193410  
DIČ: CZ45193410

Česká republika - Krajské ředitelství  
policie Moravskoslezského kraje

30. dubna 1682/24

728 99 Ostrava - Moravská Ostrava a Přívoz

**Odběratel:**

Krajské ředitelství policie Moravskoslezského kraje  
30. dubna 1682/24, 702 00 Ostrava - Moravská Ostrava  
Zřízeno vládou

IČO: 75151502

DIČ: CZ75151502

Platnost pro rok:

Pro odběrné místo:

Měřicí místo:

Název OM:

Sazba:

| Měsíc   | Teplná energie v kWh* | MW sjednané pro výpočet stálého platu |      | Měsíc    | Teplná energie v kWh* | MW sjednané pro výpočet stálého platu |      |
|---|-----------------------|---------------------------------------|------|----------|-----------------------|---------------------------------------|------|
|   |                       | nebyty                                | byty |          |                       | nebyty                                | byty |
| leden   |                       |                                       |      | červenec |                       |                                       |      |
| únor  |                       |                                       |      | srpen    |                       |                                       |      |
| březen  |                       |                                       |      | září     |                       |                                       |      |
| duben   |                       |                                       |      | říjen    |                       |                                       |      |
| květen  |                       |                                       |      | listopad |                       |                                       |      |
| červen  |                       |                                       |      | prosinec |                       |                                       |      |
| <b>Celkem za rok</b>                                  |                       |                                       |      |          |                       |                                       |      |
|   |                       |                                       |      |          |                       | nebyty                                | byty |
| Podlahová plocha (m2)                                 |                       |                                       |      |          |                       |                                       |      |
| Podlahová plocha (m2) - pro rozúčtování               |                       |                                       |      |          |                       |                                       |      |
| Počet bytových jednotek zásobovaných tepelnou energií |                       |                                       |      |          |                       |                                       |      |
| Podíl dodaného tepla (%)                              |                       |                                       |      |          |                       |                                       |      |

\* 1 kWh = 0,0036 GJ

Odběratel prohlašuje, že rozdělení podlahových ploch odpovídá skutečnosti a že nahlásí dodavateli každou změnu výměry podlahové plochy bytových a nebytových prostor.

Plnění odběru tepla podle tohoto diagramu je podmíněno uzavřením "Ujednání o ceně".

Zmocněnec odběratele pro jednání:

(jméno, telefon, email)

Další ujednání:

Smluvní strany se dohodly, že má-li být tato smlouva/dodatek/příloha v souladu se zákonem č. 340/2015 Sb., o registru smluv ("ZRS"), uveřejněna prostřednictvím registru smluv, pak její uveřejnění se zavazuje zajistit bez zbytečného odkladu, nejpozději do 15 dnů ode dne jejího uzavření, na své náklady postupem stanoveným výše uvedeným zákonem odběratel. Před uveřejněním této smlouvy/dodatku/přílohy v registru smluv zajistí odběratel znečitelnění těch ustanovení, která představují výjimku z povinnosti uveřejnění podle §3 odst. 1,2 ZRS, a to ustanovení tvořící obchodní tajemství dodavatele (cena tepla za GJ, objem tepla v GJ za určité období, velikost smluvního výkonu, cena za kW/MW smluvního výkonu, výše záloh, cenové vzorce) a dále osobní údaje, vč. podpisových vzorů zástupců smluvních stran. V případě, že odběratel neuveřejnění smlouvy/dodatku/přílohu v registru smluv ve výše dohodnuté lhůtě, je dodavatel oprávněn tuto smlouvu/dodatek/přílohu v registru smluv uveřejnit sám. V případě porušení povinnosti odběratele uvedených v tomto ustanovení, odpovídá tento dodavatel za majetkovou i nemajetkovou újmu.

Tato smlouva/dodatek/příloha je platná ode dne jeho podpisu oběma smluvními stranami a účinnosti nabývá dne 01. ledna 2023 nebo dnem zveřejnění v registru smluv, podléhá-li tomuto zveřejnění, a to dle toho, který okamžik nastane později. Nabude-li tato smlouva/dodatek/příloha účinnosti dnem zveřejnění v registru smluv, pak se smluvní strany dohodly, že ujednání obsažená v této smlouvě/dodatku/příloze se použijí i na právní poměry ze smlouvy/dodatku/přílohy, vzniklé mezi smluvními stranami od 01. ledna 2023 do okamžiku nabytí účinnosti tohoto ujednání.

Ostrava - Třebovice dne 15.12.2022

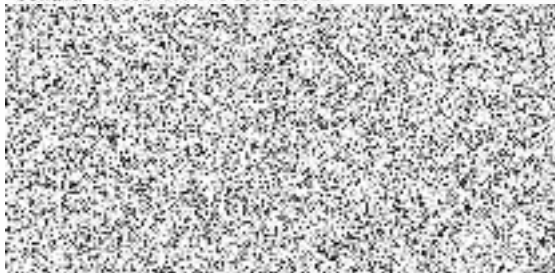

V ..... dne 29-12-2022





Číslo smlouvy:

10768

Region:

RSMS\_V

**DIAGRAM NA DODÁVKU A ODBĚR TEPLA****Dodavatel:**

Veolia Energie ČR, a.s.  
28. října 3337/7, Moravská Ostrava, 702 00 Ostrava  
Zapsáno v obchodním rejstříku, vedeném  
Krajským soudem v Ostravě sp.zn.B 318  
IČO: 45193410  
DIČ: CZ45193410

Česká republika - Krajské ředitelství  
policie Moravskoslezského kraje  
30. dubna 1682/24

728 99 Ostrava - Moravská Ostrava a Přívoz

**Odběratel:**

Krajské ředitelství policie Moravskoslezského kraje  
30. dubna 1682/24, 702 00 Ostrava - Moravská Ostrava  
Zřízeno vládou

IČO: 75151502

DIČ: CZ75151502

Platnost pro rok:

Pro odběrné místo:

Měřicí místo:

Název OM:

Sazba:

| Měsíc   | Tepelná energie v kWh* | MW sjednané pro výpočet stálého platu |      | Měsíc    | Tepelná energie v kWh* | MW sjednané pro výpočet stálého platu |      |
|---|------------------------|---------------------------------------|------|----------|------------------------|---------------------------------------|------|
|   |                        | nebyty                                | byty |          |                        | nebyty                                | byty |
| leden   |                        |                                       |      | červenec |                        |                                       |      |
| únor  |                        |                                       |      | srpen    |                        |                                       |      |
| březen  |                        |                                       |      | září     |                        |                                       |      |
| duben   |                        |                                       |      | říjen    |                        |                                       |      |
| květen  |                        |                                       |      | listopad |                        |                                       |      |
| červen  |                        |                                       |      | prosinec |                        |                                       |      |
| <b>Celkem za rok</b>                                  |                        |                                       |      |          |                        |                                       |      |
|   |                        |                                       |      |          |                        | nebyty                                | byty |
| Podlahová plocha (m <sup>2</sup> )                    |                        |                                       |      |          |                        |                                       |      |
| Podlahová plocha (m <sup>2</sup> ) - pro rozúčtování  |                        |                                       |      |          |                        |                                       |      |
| Počet bytových jednotek zásobovaných tepelnou energií |                        |                                       |      |          |                        |                                       |      |
| Podíl dodaného tepla (%)                              |                        |                                       |      |          |                        |                                       |      |

\* 1 kWh = 0,0036 GJ

Odběratel prohlašuje, že rozdělení podlahových ploch odpovídá skutečnosti a že nahlásí dodavateli každou změnu výměry podlahové plochy bytových a nebytových prostor.

Plnění odběru tepla podle tohoto diagramu je podmíněno uzavřením "Ujednání o ceně".

Zmocněnec odběratele pro jednání:

(jméno, telefon, email)

Další ujednání:

Smluvní strany se dohodly, že má-li být tato smlouva/dodatek/příloha v souladu se zákonem č. 340/2015 Sb., o registru smluv ("ZRS"), uveřejněna prostřednictvím registru smluv, pak její uveřejnění se zavazuje zajistit bez zbytečného odkladu, nejpozději do 15 dnů ode dne jejího uzavření, na své náklady postupem stanoveným výše uvedeným zákonem odběratel. Před uveřejněním této smlouvy/dodatku/přílohy v registru smluv zajistí odběratel znečitelnění těch ustanovení, která představují výjimku z povinnosti uveřejnění podle §3 odst. 1,2 ZRS, a to ustanovení tvořící obchodní tajemství dodavatele (cena tepla za GJ, objem tepla v GJ za určité období, velikost smluvního výkonu, cena za kW/MW smluvního výkonu, výše záloh, cenové vzorce) a dále osobní údaje, vč. podpisových vzorů zástupců smluvních stran. V případě, že odběratel neuveřejnění smlouvy/dodatek/přílohu v registru smluv ve výše dohodnuté lhůtě, je dodavatel oprávněn tuto smlouvu/dodatek/přílohu v registru smluv uveřejnit sám. V případě porušení povinnosti odběratele uvedené v tomto ustanovení, odpovídá tento dodavatel za majetkovou i nemajetkovou újmu.

Tato smlouva/dodatek/příloha je platná ode dne jeho podpisu oběma smluvními stranami a účinnosti nabývá dne 01. ledna 2023 nebo dnem zveřejnění v registru smluv, podléhá-li tomuto zveřejnění, a to dle toho, který okamžik nastane později. Nabude-li tato smlouva/dodatek/příloha účinnosti dnem zveřejnění v registru smluv, pak se smluvní strany dohodly, že ujednání obsažená v této smlouvě/dodatku/příloze se použijí i na právní poměry ze smlouvy/dodatku/přílohy, vzniklé mezi smluvními stranami od 01. ledna 2023 do okamžiku nabytí účinnosti tohoto ujednání.

29-12-2022

Ostrava - Třebovice dne 15.12.2022

V ..... dne .....







Číslo smlouvy:

10768

Region:

RSMS\_V

**DIAGRAM NA DODÁVKU A ODBĚR TEPLA****Dodavatel:**

Veolia Energie ČR, a.s.  
28. října 3337/7, Moravská Ostrava, 702 00 Ostrava  
Zapsáno v obchodním rejstříku, vedeném  
Krajským soudem v Ostravě sp.zn.B 318  
IČO: 45193410  
DIČ: CZ45193410

Česká republika - Krajské ředitelství  
policie Moravskoslezského kraje

30. dubna 1682/24

728 99 Ostrava - Moravská Ostrava a Přívoz

**Odběratel:**

Krajské ředitelství policie Moravskoslezského kraje  
30. dubna 1682/24, 702 00 Ostrava - Moravská Ostrava  
Zřízeno vládou

IČO: 75151502

DIČ: CZ75151502

Platnost pro rok:

Pro odběrné místo:

Název OM:

Měřicí místo:

Sazba:

| Měsíc   | Tepelná energie v kWh* | MW sjednané pro výpočet stálého platu |      | Měsíc    | Tepelná energie v kWh* | MW sjednané pro výpočet stálého platu |      |
|---|------------------------|---------------------------------------|------|----------|------------------------|---------------------------------------|------|
|   |                        | nebyty                                | byty |          |                        | nebyty                                | byty |
| leden   |                        |                                       |      | červenec |                        |                                       |      |
| únor  |                        |                                       |      | srpen    |                        |                                       |      |
| březen  |                        |                                       |      | září     |                        |                                       |      |
| duben   |                        |                                       |      | říjen    |                        |                                       |      |
| květen  |                        |                                       |      | listopad |                        |                                       |      |
| červen  |                        |                                       |      | prosinec |                        |                                       |      |
| <b>Celkem za rok</b>                                  |                        |                                       |      |          |                        |                                       |      |
|   |                        |                                       |      |          |                        | nebyty                                | byty |
| Podlahová plocha (m <sup>2</sup> )                    |                        |                                       |      |          |                        |                                       |      |
| Podlahová plocha (m <sup>2</sup> ) - pro rozúčtování  |                        |                                       |      |          |                        |                                       |      |
| Počet bytových jednotek zásobovaných tepelnou energií |                        |                                       |      |          |                        |                                       |      |
| Podíl dodaného tepla (%)                              |                        |                                       |      |          |                        |                                       |      |

\* 1 kWh = 0,0036 GJ

Odběratel prohlašuje, že rozdělení podlahových ploch odpovídá skutečnosti a že nahlásí dodavateli každou změnu výměry podlahové plochy bytových a nebytových prostor.

Plnění odběru tepla podle tohoto diagramu je podmíněno uzavřením "Ujednání o ceně".

Zmocněnec odběratele pro jednání:

(jméno, telefon, email)

**Další ujednání:**

Smluvní strany se dohodly, že má-li být tato smlouva/dodatek/příloha v souladu se zákonem č. 340/2015 Sb., o registru smluv ("ZRS"), uveřejněna prostřednictvím registru smluv, pak její uveřejnění se zavazuje zajistit bez zbytečného odkladu, nejpozději do 15 dnů ode dne jejího uzavření, na své náklady postupem stanoveným výše uvedeným zákonem odběratel. Před uveřejněním této smlouvy/dodatku/přílohy v registru smluv zajistí odběratel znečitelnění těch ustanovení, která představují výjimku z povinnosti uveřejnění podle §3 odst. 1,2 ZRS, a to ustanovení tvořící obchodní tajemství dodavatele (cena tepla za GJ, objem tepla v GJ za určité období, velikost smluvního výkonu, cena za kW/MW smluvního výkonu, výše záloh, cenové vzorce) a dále osobní údaje, vč. podpisových vzorů zástupců smluvních stran. V případě, že odběratel neuveřejnění smlouvy/dodatku/přílohu v registru smluv ve výše dohodnuté lhůtě, je dodavatel oprávněn tuto smlouvu/dodatek/přílohu v registru smluv uveřejnit sám. V případě porušení povinnosti odběratele uvedené v tomto ustanovení, odpovídá tento dodavatel za majetkovou i nemajetkovou újmu.

Tato smlouva/dodatek/příloha je platná ode dne jeho podpisu oběma smluvními stranami a účinnosti nabývá dne 01. ledna 2023 nebo dnem zveřejnění v registru smluv, podléhá-li tomuto zveřejnění, a to dle toho, který okamžik nastane později. Nabude-li tato smlouva/dodatek/příloha účinnosti dnem zveřejnění v registru smluv, pak se smluvní strany dohodly, že ujednání obsažená v této smlouvě/dodatku/příloze se použijí i na právní poměry ze smlouvy/dodatku/přílohy, vzniklé mezi smluvními stranami od 01. ledna 2023 do okamžiku nabytí účinnosti tohoto ujednání.

Ostrava - Třebovice dne 15.12.2022

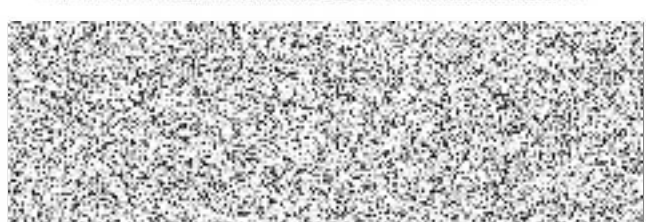
V ..... dne **29-12-2022**





Číslo smlouvy:  
Region:

10768  
RSMS\_V

## DIAGRAM NA DODÁVKU A ODBĚR TEPLA

### Dodavatel:

Veolia Energie ČR, a.s.  
28. října 3337/7, Moravská Ostrava, 702 00 Ostrava  
Zapsáno v obchodním rejstříku, vedeném  
Krajským soudem v Ostravě sp.zn.B 318  
IČO: 45193410  
DIČ: CZ45193410

Česká republika - Krajské ředitelství  
policie Moravskoslezského kraje  
30. dubna 1682/24

728 99 Ostrava - Moravská Ostrava a Přívoz

### Odběratel:

Krajské ředitelství policie Moravskoslezského kraje  
30. dubna 1682/24, 702 00 Ostrava - Moravská Ostrava  
Zřízeno vládou

IČO: 75151502  
DIČ: CZ75151502

Platnost pro rok:  
Pro odběrné místo:  
Měřicí místo:

Název OM:  
Sazba:

| Měsíc   | Tepelná energie v kWh* | MW sjednané pro výpočet stálého platu |      | Měsíc    | Tepelná energie v kWh* | MW sjednané pro výpočet stálého platu |      |
|---|------------------------|---------------------------------------|------|----------|------------------------|---------------------------------------|------|
|   |                        | nebyty                                | byty |          |                        | nebyty                                | byty |
| leden   |                        |                                       |      | červenec |                        |                                       |      |
| únor  |                        |                                       |      | srpen    |                        |                                       |      |
| březen  |                        |                                       |      | září     |                        |                                       |      |
| duben   |                        |                                       |      | říjen    |                        |                                       |      |
| květen  |                        |                                       |      | listopad |                        |                                       |      |
| červen  |                        |                                       |      | prosinec |                        |                                       |      |
| <b>Celkem za rok</b>                                  |                        |                                       |      |          |                        |                                       |      |
| Podlahová plocha (m2)                                 |                        |                                       |      |          |                        |                                       |      |
| Podlahová plocha (m2) - pro rozúčtování               |                        |                                       |      |          |                        |                                       |      |
| Počet bytových jednotek zásobovaných tepelnou energií |                        |                                       |      |          |                        |                                       |      |
| Podíl dodaného tepla (%)                              |                        |                                       |      |          |                        |                                       |      |

\* 1 kWh = 0,0036 GJ

Odběratel prohlašuje, že rozdělení podlahových ploch odpovídá skutečnosti a že nahlásí dodavateli každou změnu výměry podlahové plochy bytových a nebytových prostor.

Plnění odběru tepla podle tohoto diagramu je podmíněno uzavřením "Ujednání o ceně".

Zmocněnec odběratele pro jednání:

(jméno, telefon, email)

Další ujednání:

Smluvní strany se dohodly, že má-li být tato smlouva/dodatek/příloha v souladu se zákonem č. 340/2015 Sb., o registru smluv ("ZRS"), uveřejněna prostřednictvím registru smluv, pak její uveřejnění se zavazuje zajistit bez zbytečného odkladu, nejpozději do 15 dnů ode dne jejího uzavření, na své náklady postupem stanoveným výše uvedeným zákonem odběratel. Před uveřejněním této smlouvy/dodatku/přílohy v registru smluv zajistí odběratel znečitelnění těch ustanovení, která představují výjimku z povinnosti uveřejnění podle §3 odst. 1,2 ZRS, a to ustanovení tvořící obchodní tajemství dodavatele (cena tepla za GJ, objem tepla v GJ za určité období, velikost smluvního výkonu, cena za kW/MW smluvního výkonu, výše záloh, cenové vzorce) a dále osobní údaje, vč. podpisových vzorů zástupců smluvních stran. V případě, že odběratel neuveřejnění smlouvy/dodatek/přílohu v registru smluv ve výše dohodnuté lhůtě, je dodavatel oprávněn tuto smlouvu/dodatek/přílohu v registru smluv uveřejnit sám. V případě porušení povinnosti odběratele uvedené v tomto ustanovení, odpovídá tento dodavatel za majetkovou i nemajetkovou újmu.

Tato smlouva/dodatek/příloha je platná ode dne jeho podpisu oběma smluvními stranami a účinnosti nabývá dne 01. ledna 2023 nebo dnem zveřejnění v registru smluv, podléhá-li tomuto zveřejnění, a to dle toho, který okamžik nastane později. Nabude-li tato smlouva/dodatek/příloha účinnosti dnem zveřejnění v registru smluv, pak se smluvní strany dohodly, že ujednání obsažená v této smlouvě/dodatku/příloze se použijí i na právní poměry ze smlouvy/dodatku/přílohy, vzniklé mezi smluvními stranami od 01. ledna 2023 do okamžiku nabytí účinnosti tohoto ujednání.

Ostrava - Třebovice dne 15.12.2022

V ..... dne 29 -12- 2022

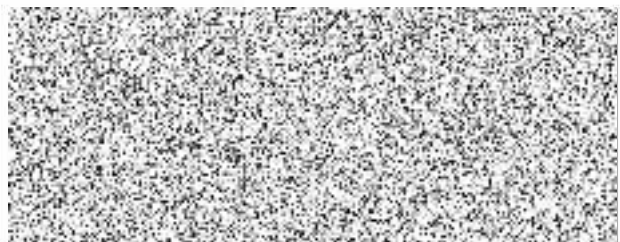





Číslo smlouvy:  
Region:

10768  
RSMS\_V

## DIAGRAM NA DODÁVKU A ODBĚR TEPLA

### Dodavatel:

Veolia Energie ČR, a.s.  
28. října 3337/7, Moravská Ostrava, 702 00 Ostrava  
Zapsáno v obchodním rejstříku, vedeném  
Krajským soudem v Ostravě sp.zn.B 318  
IČO: 45193410  
DIČ: CZ45193410

Česká republika - Krajské ředitelství  
policie Moravskoslezského kraje  
30. dubna 1682/24

728 99 Ostrava - Moravská Ostrava a Přívoz

### Odběratel:

Krajské ředitelství policie Moravskoslezského kraje  
30. dubna 1682/24, 702 00 Ostrava - Moravská Ostrava  
Zřízeno vládou

IČO: 75151502  
DIČ: CZ75151502

Platnost pro rok:  
Pro odběrné místo:  
Měřicí místo:

Název OM:  
Sazba:

| Měsíc   | Tepelná energie v kWh* | MW sjednané pro výpočet stálého platu |      | Měsíc    | Tepelná energie v kWh* | MW sjednané pro výpočet stálého platu |      |
|---|------------------------|---------------------------------------|------|----------|------------------------|---------------------------------------|------|
|   |                        | nebyty                                | byty |          |                        | nebyty                                | byty |
| leden   |                        |                                       |      | červenec |                        |                                       |      |
| únor  |                        |                                       |      | srpen    |                        |                                       |      |
| březen  |                        |                                       |      | září     |                        |                                       |      |
| duběn   |                        |                                       |      | říjen    |                        |                                       |      |
| květen  |                        |                                       |      | listopad |                        |                                       |      |
| červen  |                        |                                       |      | prosinec |                        |                                       |      |
| <b>Celkem za rok</b>                                  |                        |                                       |      |          |                        |                                       |      |
|   |                        |                                       |      |          |                        | nebyty                                | byty |
| Podlahová plocha (m2)                                 |                        |                                       |      |          |                        |                                       |      |
| Podlahová plocha (m2) - pro rozúčtování               |                        |                                       |      |          |                        |                                       |      |
| Počet bytových jednotek zásobovaných tepelnou energií |                        |                                       |      |          |                        |                                       |      |
| Podíl dodaného tepla (%)                              |                        |                                       |      |          |                        |                                       |      |

\* 1 kWh = 0,0036 GJ

Odběratel prohlašuje, že rozdělení podlahových ploch odpovídá skutečnosti a že nahlásí dodavateli každou změnu výměry podlahové plochy bytových a nebytových prostor.

Plnění odběru tepla podle tohoto diagramu je podmíněno uzavřením "Ujednání o ceně".

Zmocněnec odběratele pro jednání:

(jméno, telefon, email)

Další ujednání:

Smluvní strany se dohodly, že má-li být tato smlouva/dodatek/příloha v souladu se zákonem č. 340/2015 Sb., o registru smluv ("ZRS"), uveřejněna prostřednictvím registru smluv, pak její uveřejnění se zavazuje zajistit bez zbytečného odkladu, nejpozději do 15 dnů ode dne jejího uzavření, na své náklady postupem stanoveným výše uvedeným zákonem odběratel. Před uveřejněním této smlouvy/dodatku/přílohy v registru smluv zajistí odběratel znečitelnění těchto ustanovení, která představují výjimku z povinnosti uveřejnění podle §3 odst. 1,2 ZRS, a to ustanovení tvořící obchodní tajemství dodavatele (cena tepla za GJ, objem tepla v GJ za určité období, velikost smluvního výkonu, cena za kW/MW smluvního výkonu, výše záloh, cenové vzorce) a dále osobní údaje, vč. podpisových vzorů zástupců smluvních stran. V případě, že odběratel neuveřejnění smlouvy/dodatek/přílohu v registru smluv ve výše dohodnuté lhůtě, je dodavatel oprávněn tuto smlouvu/dodatek/přílohu v registru smluv uveřejnit sám. V případě porušení povinnosti odběratele uvedených v tomto ustanovení, odpovídá tento dodavatel za majetkovou i nemajetkovou újmu.

Tato smlouva/dodatek/příloha je platná ode dne jeho podpisu oběma smluvními stranami a účinnosti nabývá dne 01. ledna 2023 nebo dnem zveřejnění v registru smluv, podléhá-li tomuto zveřejnění, a to dle toho, který okamžik nastane později. Nabude-li tato smlouva/dodatek/příloha účinnosti dnem zveřejnění v registru smluv, pak se smluvní strany dohodly, že ujednání obsažená v této smlouvě/dodatku/příloze se použijí i na právní poměry ze smlouvy/dodatku/přílohy, vzniklé mezi smluvními stranami od 01. ledna 2023 do okamžiku nabytí účinnosti tohoto ujednání.

Ostrava - Třebovice dne 21.12.2022

V ..... dne 2.9.12.2022.....

