

94 0005

S m l o u v a

o zajištění zaměstnanecké stravy dle ustanovení  
§ 51 zákona č.40/1964 Sb., ve znění pozdějších předpisů

I. Smluvní strany

1.1 Zhotovitel: firma GASTRO-DELI  
Chabařovická 1327, 182 00 Praha 8  
zastoupený panem Romanem Chocholáčem  
majitelem firmy  
(dále jen "zhotovitel")

Bankovní spojení: KB - Praha 7  
č. účtu: 75445-071/0100  
IČO: 13808656  
DIČ: 008-350624043

1.2 Objednatel: Ministerstvo životního prostředí ČR  
Vršovická 65, 100 10 Praha 10  
zastoupený panem JUDr.Alexanderem Lojdou, CSc.  
ředitelem odboru vnitřní správy  
(dále jen "objednatel")

Bankovní spojení: ČNB Praha 1  
č. účtu 7628-001/0710  
IČO: 164801

II. Předmět smlouvy

2.1 Zhotovitel se zavazuje na základě této smlouvy k dodávce obědů  
pro stravování pracovníků objednatele v rozsahu cca 400 obědů  
denně.

2.2 Zhotovitel bude objednateli připravovat obědy v počtu tří druhů  
základních jídel a jednoho druhu polévky dle výběru objednatele  
z jídelního lístku zhotovitele.

- 2.3 Zhotovitel poskytne objednateli potřebné suroviny k výrobě nápoje - čaje.
- 2.4 Místem převzetí stravy je objekt (výrobna zhotovitele) Moskevská 63, Praha 10 - Vršovice. Doba výdaje pro odvoz stravy je denně od 9.15 do 10.00 hod. Zhotovitel odpovídá, že vydávaná strava odpovídá požadavkům vyplývajícím ze závazných norem.
- 2.5 Převzetí stravy z objektu (výrobny) zhotovitele zajistí objednatel svým pověřeným pracovníkem, který potvrdí příjem stravy z hlediska kvantity a kvality (vzhled, chuť) svým podpisem na dodacím listu.
- 2.6 Objednatel zajistí odvoz stravy vlastním dopravním prostředkem na své náklady, ve vlastních přepravních nádobách (termosech), které budou hygienicky čisté a nezávadné v souladu se Směrnicí č. 72/87 ministerstva zdravotnictví.
- 2.7 Doba nahlášení obědů na následující den bude zajišťována telefonicky nejpozději do 13.15 hod., dle jídelního lístku sestaveného zhotovitelem na týden předem.
- 2.8 Zpřesnění technických podmínek objednání a převzetí stravy objednatelem dohodnou smluvní strany individuálně.
- 2.9 Obědy budou dodány v pracovní dny dle celostátní úpravy pracovní doby.

### III. Smluvní cena oběda - zásady kalkulace

- 3.1 Zhotovitel realizuje výrobu jedné porce oběda uzavřeného společného stravování v následné kalkulaci:
- a) průměrný roční finanční limit  
spotřebovaných surovin na  
jeden oběd včetně polevky 14,30 Kč

|                                     |                 |
|-------------------------------------|-----------------|
| b) průměrné ostatní náklady (ON+VN) |                 |
| zhotovitele na jeden oběd           | <u>10,70 Kč</u> |
| průměrná cena jedné porce oběda     | 25,00 Kč        |
| <br>                                |                 |
| c) daň z přidané hodnoty (DPH 5%)   | <u>1,25 Kč</u>  |
| <br>                                |                 |
| smluvní cena jedné porce oběda      |                 |
| včetně DPH c e l k e m              | 26,25 Kč        |

3.2 Objednatel akceptuje výše uvedenou kalkulaci zhotovitele a zavazuje se hradit za jeden odebraný oběd uvedenou smluvní cenu.

#### IV. Platební podmínky

4.1 Po ukončení jednoho měsíce se provede odsouhlasení skutečného počtu odebraných obědů na základě potvrzených dodacích listů.

4.2 Zhotovitel nepožaduje od objednatele poskytování zálohy na částečné krytí nákladů zhotovitele.

4.3 Za dodávku obědů bude zhotovitel fakturovat cenu dle bodu 3 této smlouvy.

4.4 Faktura musí obsahovat tyto náležitosti:

- označení faktury a její číslo
- název a sídlo zhotovitele
- bankovní spojení zhotovitele
- předmět smlouvy
- fakturační období
- fakturovaná částka.

4.5 Fakturu zaplatí objednatel do 10 dnů po jejím obdržení.

4.6 Objednatel je oprávněn fakturu vrátit do doby její splatnosti v případě, že bude obsahovat nesprávné údaje.

## V. Platnost smlouvy

- 5.1 Smlouva se uzavírá na dobu neurčitou, a to od 1.4.1994.
- 5.2 Smlouvu je možno vypovědět oboustranně s dvouměsíční výpovědní lhůtou, která počíná běžet prvním dnem měsíce následujícího po doručení výpovědi.
- 5.3 V případě závažného porušení hygienických norem při zpracování a výrobě obědů zhotovitelem činí výpovědní lhůta ze strany objednatele 15 kalendářních dní. Tato výpovědní lhůta začíná plynout dnem následujícím po doručení výpovědi zhotoviteli. Výpověď z tohoto důvodu může být objednatelem podána nejpozději do dvou měsíců od zjištění uvedeného porušení hygienických norem ze strany zhotovitele.
- 5.4 Výpověď podle bodu 5.2 a 5.3 této smlouvy musí být učiněna písemnou formou a doručena odpovědnému zástupci zhotovitele resp. objednatele.

## VI. Ostatní ujednání

- 6.1 Smluvní strany se dohodly, že platební styk mezi zhotovitelem a objednatelem bude zásadně bezhotovostní.
- 6.2 Zhotovitel si vyhrazuje právo po předchozí konzultaci s objednatelem upravit kalkulaci jedné porce oběda v případě, že ceny vstupů surovin a ostatních nákladů zaznamenají podstatných změn.
- 6.3 V případě nezbytné výluky provozu zhotovitele z vážných technických nebo provozních důvodů je zhotovitel povinen o této skutečnosti objednatele ihned informovat. Zhotoviteli tím nenastává povinnost zajišťovat objednateli náhradní stravu.
- 6.4 Ve zvláště naléhavých a mimořádných případech zaviněných vyšší mocí (živelná pohroma, havarie apod.) je zhotovitel oprávněn jednostranně k okamžitému zrušení smlouvy.

VII. Závěrečná ustanovení

- 7.1 Pokud některé vztahy nejsou touto smlouvou upraveny, řídí se příslušnými ustanoveními občanského zákoníku.
- 7.2 Veškeré doplňky a změny této smlouvy budou uskutečňovány formou písemných dodatků podepsaných oprávněnými zástupci smluvních stran. Toto ustanovení se vztahuje rovněž na případnou změnu cenové kalkulace viz bod 6.2.
- 7.3 Smlouva nabývá platnosti a účinnosti dnem podpisu smluvních stran.
- 7.4 Smlouva je vyhotovena ve dvou stejnopisech, z nichž každá ze stran obdrží po 1 vyhotovení.

V Praze dne 1.4.1994

Za zhotovitele:



Roman Chocholáč  
majitel firmy



RNDr. Ladislav Bija  
předseda odborové organizace  
MŽP ČR

Za objednatele:

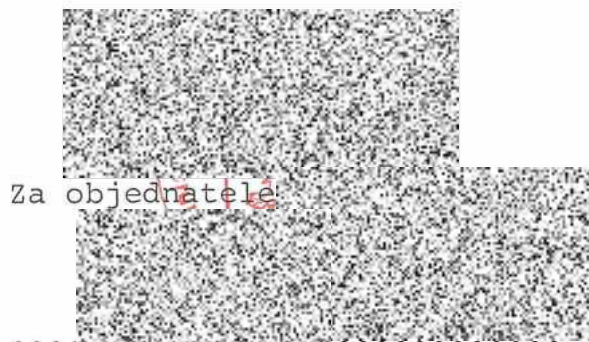

JUDr. Alexander Lojda, CSc.  
ředitel odboru vnitřní správy

D O D A T E K 1

k smlouvě o zajištění zaměstnanecké stravy  
uzavřené mezi

Ministerstvo životního prostředí ČR, Vršovická 65, Praha 10

a

firma GASTRO-DELI, Chabařovická 1327, Praha 8

---

S platností od 3.10.1994 ruší se znění bodu 3.1 a) - c)

čl. III. smlouvy a nahrazuje se novým zněním:

|  |                |
|--|----------------|
| a) průměrný roční finanční limit<br>spotřebovaných surovin na<br>jeden oběd včetně polévky | 15,80 Kč       |
| b) průměrné ostatní náklady (ON+VN)<br>zhotovitele na jeden oběd                           | 10,70 Kč       |
| průměrná cena jedné porce oběda  | <hr/> 26,50 Kč |
| c) daň z přidané hodnoty (DPH 5%)  | 1,33 Kč        |
| smluvní cena jedné porce oběda<br>včetně DPH c e l k e m                                   | <hr/> 27,83 Kč |

Dodatek č. 1 k smlouvě o zajištění zaměstnanecké stravy je  
vyhotoven ve 2 výtiscích - každá smluvní strana obdrží jeden  
výtisk.

V Praze dne 7.9.1994

Za zhotovitele:



Roman Chocholáč  
majitel firmy

Za objednatele



DODATEK 2

k smlouvě o zajištění zaměstnanecké stravy  
uzavřené mezi  
Ministerstvo životního prostředí ČR, Vršovická 65, Praha 10  
a  
firma GASTRO-DELI , Chabařovická 1327, Praha 8

Vystavením dodatku 2. pozbývá platnost dodatek 1.  
S platností od 1.7.1995 změna kalkulace ceny oběda  
čl.III.smlouvy, bod 3.1 a) - c)

|  |          |
|--|----------|
| a) průměrný roční finanční limit<br>spotřebovaných surovin na<br>jeden oběd včetně polévky | 16,50 Kč |
| b) průměrné ostatní náklady(ON+VN)<br>zhotovitelem na jeden oběd                           | 11,50 Kč |
| průměrná cena jedné porce oběda  | 28,00 Kč |
| c) daň s přidané hodnoty ( DPH 5% )  | 1,40 Kč  |
| smluvní cena jedné porce oběda<br>včetně DPH c e l k e m                                   | 29,40 Kč |

Dodatek č.2.ke smlouvě o zajištění zaměstnanecké stravy je  
vyhotoven ve 2 výtiscích - každá smluvní strana obdrží jeden výtisk.

V Praze dne 31.5.1995

Za zhotovitele :



Roman Chocholáč  
majitel firmy

Za objednatele :

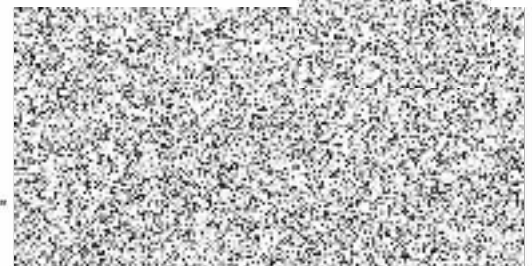

DODATEK 3

k smlouvě o zajištění zaměstnanecké stravy  
uzavřené mezi  
Ministerstvo životního prostředí ČR, Vrsovicská 65, Praha 10  
a  
firma GASTRO-DELI, Chabařovická 1327, Praha 8

Vystavením dodatku 3. pozbývá platnost dodatek 2.  
S platností od 1.1.1996 do 30.6.1996 změna kalkulace ceny oběda  
čl. III. smlouvy, bod 3.1 a) - c)

|  |                   |
|--|-------------------|
| a) průměrný roční finanční limit<br>spotřebovaných surovin na<br>jeden oběd včetně polévky | 16,75 Kč          |
| b) průměrné ostatní náklady (DN+VN)<br>zhotovitelem na jeden oběd                          | 11,55 Kč          |
| průměrná cena jedné porce oběda  | 28,30 Kč          |
| c) daň z přidané hodnoty ( DPH 5% )  | 1,41 Kč           |
| smluvní cena jedné porce oběda<br>včetně DPH c e l k e m                                   | 29,71 Kč<br>===== |

Dodatek č.3. k smlouvě o zajištění zaměstnanecké stravy je  
vyhotoven ve 2 výtiscích - každá smluvní strana obdrží jeden  
výtisk.

V Praze dne 22.11.1995

Za zhotovitele :

Za objednatele :



Roman Chochořac  
majitel firmy



DODATEK 4

k smlouvě o zajištění zaměstnanecké stravy  
uzavřené mezi  
Ministerstvo životního prostředí ČR, Vršovická 65, Praha 10  
a  
firma GASTRO-DELI, Chabařovická 1327, Praha 8

---

Vystavením dodatku 4. pozbývá platnost dodatek 3.  
S platností od 1.7.1996 změna kalkulace ceny oběda  
čl. III. smlouvy, bod 3.1 a) - c)

|  |                   |
|--|-------------------|
| a) průměrný finanční limit<br>spotřebovaných surovin na<br>jeden oběd včetně polévky | 17,80 Kč          |
| b) průměrné ostatní náklady (ON+VN)<br>zhotovitelem na jeden oběd                    | 12,60 Kč          |
| průměrná cena jedné porce oběda  | 30,40 Kč          |
| c) daň z přidané hodnoty (DPH 5% )   | 1,52 Kč           |
| smluvní cena jedné porce oběda<br>včetně DPH c e l k e m                             | 31,92 Kč<br>===== |

Dodatek č.4. k smlouvě o zajištění zaměstnanecké stravy je  
vyhotoven ve 2 výtiscích - každá smluvní strana obdrží jeden  
výtisk.

V Praze dne 31.5.1996

Za zhotovitele :

Za objednavatele :



Roman Chochořlác  
majitel firmy

✓

D O D A T Ě K č. 6

k smlouvě o zajištění zaměstnanecké stravy  
uzavřené mezi  
Ministerstvo životního prostředí ČR, Vršovická 65, Praha 10  
a  
firma GASTRO-DELI, Chabařovická 1327, Praha 8

---

Vystavením dodatku č. 6 pozbyvá platnost dodatek č. 5.  
S platností od 1.4.1997 změna kalkulace ceny oběda  
čí. III. smlouvy, bod 3.1 a) - c)

|  |                   |
|--|-------------------|
| a) průměrný finanční limit<br>spotřebovaných surovin na<br>jeden oběd včetně polévky | 19,20 Kč          |
| b) průměrné ostatní náklady (DN+VN)<br>zhotovitelem na jeden oběd                    | 13,30 Kč          |
| průměrná cena jedné porce oběda  | 32,50 Kč          |
| c) daň z přidané hodnoty (DPH 5%)  | 1,63 Kč           |
| smluvní cena jedné porce oběda<br>včetně DPH c e i k e m                             | 34,13 Kč<br>===== |

Dodatek č.5 k smlouvě o zajištění zaměstnanecké stravy je  
vyhotoven ve 2 výtiscích - každá smluvní strana obdrží jeden  
výtisk.

V Praze dne 13.02.1997

Za zhotovitele:

Za odběratele:



D O D A T E K č. 7

k smlouvě o zajištění zaměstnanecké stravy  
uzavřené mezi  
Ministerstvem životního prostředí ČR, Vršovická 65, Praha 10  
a  
firmou GASTRO-DELI, Chabařovická 1327, Praha 8

---

Vystavením dodatku č.7 pozbyvá platnost dodatek č.6.  
S platností od 1.1.1998 změna kalkulace ceny oběda  
čl. III. smlouvy, bod 3.1 a) - c)

|  |                   |
|--|-------------------|
| a) průměrný finanční limit<br>spotřebovaných surovin na<br>jeden oběd včetně polévky | 20,80 Kč          |
| b) průměrné ostatní náklady (DN+VN)<br>zhotovitelem na jeden oběd                    | 13,60 Kč          |
| průměrná cena jedné porce oběda  | 34,40 Kč          |
| c) daň z přidané hodnoty (DPH 5%)  | 1,72 Kč           |
| smluvní cena jedné porce oběda<br>včetně DPH c e i k e m                             | 36,12 Kč<br>===== |

Dodatek č.7 k smlouvě o zajištění zaměstnanecké stravy je  
vyhotoven ve 2 výtiscích - každá smluvní strana obdrží jeden  
výtisk.

V Praze dne 03.11.1997

Za zhotovitele:



Za odběratele:

D O D A T E K č. 8

k smlouvě o zajištění zaměstnanecké stravy

uzavřené mezi:

Ministerstvo životního prostředí ČR, Vršovická 65, Praha 10  
a  
firma GASTRO-DELI, Chabařovická 1327, Praha 8

---

I. SMLUVNÍ STRANY

S platností od 1.1.1998 změna v zastoupení a adresy firmy GASTRO-DELI.

1.1 Zhotovitel: Milan KAVALE - GASTRO-DELI  
Moskevská 63, 101 16 Praha 10  
zastoupená p. Milanem Kavalem  
(dále jen "zhotovitel")

Bankovní spojení: KB - Praha 7  
č. účtu: 3613150267/0100

IČO: 6741 6501  
DIČ: 008-6309260430

Všechna ujednání smlouvy o zajištění zaměstnanecké stravy ve znění platných dodatků se nemění, kromě dodatku č. 5.

Dodatek č. 8 je vyhotoven ve dvou výtiscích - každá smluvní strana obdrží jeden výtisk.

Tento dodatek nabývá platnosti a účinnosti dnem 1.1.1998.

V Praze dne 04.12.1997

Za zhotovitele :



Za objednavatele :



D O D A T E K č. 9

k smlouvě o zajištění zaměstnanecké stravy  
uzavřené mezi:  
Ministerstvo životního prostředí ČR, Vršovická 65, Praha 10  
a  
firma Milan KAVALE - GASTRO-BELL, Moskevská 63, Praha 10

---

Vystavením dodatku č.9 pozbývá platnost dodatek č.7.  
S platností od 1.1.1999 změna kalkulace ceny oběda  
čl. III. smlouvy, bod 3.1 a) - c)

|  |                       |
|--|-----------------------|
| a) průměrný finanční limit<br>spotřebovaných surovin na<br>jeden oběd včetně polévky | 22,10 Kč              |
| b) průměrné ostatní náklady (ON+VN)<br>zhotovitelem na jeden oběd                    | 13,90 Kč              |
| průměrná cena jedné porce oběda  | 36,00 Kč              |
| c) daň z přidané hodnoty ( DPH 5% )  | 1,80 Kč               |
| <br>smluvní cena jedné porce oběda<br>včetně DPH c e l k e m                         | <br>37,80 Kč<br>===== |

Dodatek č.9 k smlouvě o zajištění zaměstnanecké stravy je  
vyhotoven ve 2 výtiscích - každá smluvní strana obdrží jeden  
výtisk.

V Praze dne 30.10.1998

Za zhotovitele:



Za odberatele:



D O D A T E K č. 10

k smlouvě o zajištění zaměstnanecké stravy  
uzavřené mezi:  
Ministerstvo životního prostředí ČR, Vršovická 65, Praha 10  
a  
firma Milan KAVALE - GASTRO-DELI, Moskevská 63, Praha 10

---

Vystavením dodatku č.10 pozbývá platnost dodatek č.9.  
S platností od 1.1.2000 změna kalkulace ceny oběda  
čl. III. smlouvy, bod 3.1 a) - c)

|  |                   |
|--|-------------------|
| a) průměrný finanční limit<br>spotřebovaných surovin na<br>jeden oběd včetně polévky | 22,70 Kč          |
| b) průměrné ostatní náklady (DN+VN)<br>zhotovitelem na jeden oběd                    | 14,10 Kč          |
| průměrná cena jedné porce oběda  | 36,80 Kč          |
| c) daň z přidané hodnoty ( DPH 5% )  | 1,90 Kč           |
| smluvní cena jedné porce oběda<br>včetně DPH c e l k e m                             | 38,70 Kč<br>===== |

Dodatek č.10 k smlouvě o zajištění zaměstnanecké stravy je  
vyhotoven ve 2 výtiscích - každá smluvní strana obdrží jeden  
výtisk.

V Praze dne 15.11.1999

Za zhotovitele:



Za odběratele:



D O D A T E K č. 11

k smlouvě o zajištění zaměstnanecké stravy  
uzavřené mezi:  
Ministerstvo životního prostředí ČR, Vršovická 65, Praha 10  
a  
firma Milan KAVALE - GASTRO-DELI, Moskevská 63, Praha 10

---

S platností od 1.1.2000 změna kalkulace ceny oběda  
čl. III. smlouvy, bod 3.1 a) - c)

|  |                       |
|--|-----------------------|
| a) průměrný finanční limit<br>spotřebovaných surovin na<br>jeden oběd včetně polévky | 22,70 Kč              |
| b) průměrné ostatní náklady (ON+VN)<br>zhotovitelem na jeden oběd                    | 14,10 Kč              |
| průměrná cena jedné porce oběda  | 36,80 Kč              |
| c) daň z přidané hodnoty ( DPH 5% )  | 1,84 Kč               |
| <br>smluvní cena jedné porce oběda<br>včetně DPH c e í k e m                         | <br>38,64 Kč<br>===== |

Dodatek č.11 k smlouvě o zajištění zaměstnanecké stravy je  
vyhotoven ve 2 výtiscích - každá smluvní strana obdrží jeden  
výtisk.

V Praze dne 28.12.1999

Za zhotovitele:

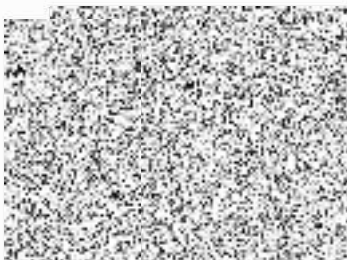

Za odběratele:



DODATEK č. 12

k smlouvě o zajištění zaměstnanecké stravy  
uzavřené mezi:  
Ministerstvo životního prostředí ČR, Vršovická 65, Praha 10  
a  
firma Milan KAVALE - GASTRO-DELI, Moskevská 63, Praha 10

Vystavením dodatku č. 12 pozbývá platnost dodatek č. 11.  
S platností od 1.1.2001 změna kalkulace ceny oběda  
čí. III. smlouvy, bod 3.1 a) - c)

|  |                   |
|--|-------------------|
| a) průměrný finanční limit<br>spotřebovaných surovin na<br>jeden oběd včetně polévky | 24,30 Kč          |
| b) průměrné ostatní náklady (DN+VN)<br>zhotovitelem na jeden oběd                    | 14,50 Kč          |
| průměrná cena jedné porce oběda  | 38,80 Kč          |
| c) daň z přidané hodnoty ( DPH 5% )  | 1,94 Kč           |
| smluvní cena jedné porce oběda<br>včetně DPH c e l k e m                             | 40,74 Kč<br>===== |

Dodatek č.11 k smlouvě o zajištění zaměstnanecké stravy je  
vyhotoven ve 2 výtiscích - každá smluvní strana obdrží jeden  
výtisk.

V Praze dne 23.10.2000

Za zhotovitele:

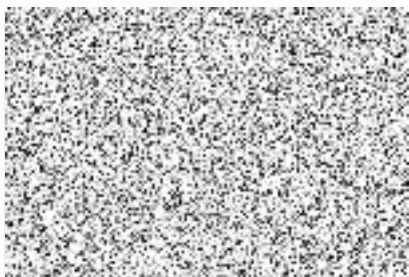

Za odběratele:





D O D A T E K č. 13

k smlouvě o zajištění zaměstnanecké stravy  
uzavřené mezi:  
Ministerstvo životního prostředí ČR, Vršovická 65, Praha 10  
a  
firma Milan KAVALE - GASTRO-DELI, Moskevská 63, Praha 10

---

Vystavením dodatku č.13 pozbývá platnost dodatek č.12.  
S platností od 1.1.2002 změna kalkulace ceny oběda  
čl. III. smlouvy, bod 3.1 a) - c)

|  |                       |
|--|-----------------------|
| a) průměrný finanční limit<br>spotřebovaných surovin na<br>jeden oběd včetně polévky | 26,00 Kč              |
| b) průměrné ostatní náklady (DN+VN)<br>zhotovitelem na jeden oběd                    | 14,90 Kč              |
| průměrná cena jedné porce oběda  | 40,90 Kč              |
| c) daň z přidané hodnoty ( DPH 5% )  | 2,05 Kč               |
| <br>smluvní cena jedné porce oběda<br>včetně DPH c e l k e m                         | <br>42,95 Kč<br>===== |

Dodatek č.13 k smlouvě o zajištění zaměstnanecké stravy je  
vyhotoven ve 2 výtiscích - každá smluvní strana obdrží jeden  
výtisk.

V Praze dne 06.11.2001

*20.11.2001*

Za zhotovitele:

Za odběratele:



273/015/02

D O D A T E K č. 14

k smlouvě o zajištění zaměstnanecké stravy  
uzavřené mezi:  
Ministerstvo životního prostředí ČR, Vršovická 65, Praha 10  
a  
firma Milan KAVALE - GASTRO-DELI, Pernerova 63/536, Praha 8

Vystavením dodatku č.14 pozbývá platnost dodatek č.13.  
S platností od 1.1.2003 změna kalkulace ceny oběda  
čl. III. smlouvy, bod 3.1 a) - c)

|  |                   |
|--|-------------------|
| a) průměrný finanční limit<br>spotřebovaných surovin na<br>jeden oběd včetně polévky | 27,10 Kč          |
| b) průměrné ostatní náklady (ON+VN)<br>zhotovitelem na jeden oběd                    | 15,90 Kč          |
| průměrná cena jedné porce oběda  | 43,00 Kč          |
| c) daň z přidané hodnoty (DPH 5% )   | 2,15 Kč           |
| smluvní cena jedné porce oběda<br>včetně DPH c e l k e m                             | 45,15 Kč<br>===== |

Dodatek č.14 k smlouvě o zajištění zaměstnanecké stravy je  
vyhotoven ve 2 výtiscích - každá smluvní strana obdrží jeden  
výtisk.

V Praze dne 30.10.2002

*P. H. J. 2*

Za zhotovitele:



Za odběratele:



558/00S/04

D O D A T E K č. 15

k smlouvě o zajištění zaměstnanecké stravy  
uzavřené mezi:  
Ministerstvo životního prostředí ČR, Vršovická 65, Praha 10  
a  
firma Milan KAVALE - GASTRO-DELI, Pernerova 63/536, Praha 8

---

Vystavením dodatku č.15 pozbývá platnost dodatek č.14.  
S platností od 1.5.2004 změna kalkulace ceny oběda  
čl. III. smlouvy, bod 3.1 a) - c)

|  |                       |
|--|-----------------------|
| a) průměrný finanční limit<br>spotřebovaných surovin na<br>jeden oběd včetně polévky | 27,10 Kč              |
| b) průměrné ostatní náklady (DN+VN)<br>zhotovitelem na jeden oběd                    | 15,90 Kč              |
| průměrná cena jedné porce oběda  | 43,00 Kč              |
| c) daň z přidané hodnoty ( DPH 19 %)   | 8,17 Kč               |
| <br>smluvní cena jedné porce oběda<br>včetně DPH c e l k e m                         | <br>51,17 Kč<br>===== |

Dodatek č.15 k smlouvě o zajištění zaměstnanecké stravy je  
vyhotoven ve 2 výtiscích - každá smluvní strana obdrží jeden  
výtisk.

V Praze dne 23.04.2004

Za zhotovitele:



Za odběratele:



D O D A T E K č. 16

k smlouvě o zajištění zaměstnanecké stravy  
uzavřené mezi:  
Ministerstvo životního prostředí ČR, Vršovická 65, Praha 10  
a  
firma Milan KAVALE, Pernerova 536/63, Praha 8

Vystavením dodatku č.15 pozbývá platnost dodatek č.14,  
S platností od 1.12.2004 změna kalkulace ceny oběda  
čl. III. smlouvy, bod 3.1 a) - c)

|  |                   |
|--|-------------------|
| a) průměrný finanční limit<br>spotřebovaných surovin na<br>jeden oběd včetně polévky | 27,10 Kč          |
| b) průměrné ostatní náklady (DN+VN+doprava)<br>zhotovitelem na jeden oběd            | 16,80 Kč          |
| průměrná cena jedné porce oběda  | 43,90 Kč          |
| c) daň z přidané hodnoty (DPH 5 %)   | 2,20 Kč           |
| smluvní cena jedné porce oběda<br>včetně DPH c e l k e m                             | 46,10 Kč<br>===== |

Dodatek č.15 k smlouvě o zajištění zaměstnanecké stravy je  
vyhotoven ve 2 výtiscích - každá smluvní strana obdrží jeden  
výtisk.

V Praze dne 18.10.2004

*M. M. 04*

Za zhotovitele:



Za odběratele:





Došlo dne/ Počet listů/  
čas přijel: 18 -11- 2005 příloh: .....

Číslo jednací: 41060/05

Smlouvě o zajištění zaměstnanecké stravy  
uzavřené mezi:  
Ministerstvo životního prostředí ČR, Vršovická 65, Praha 10  
a  
firma Milan KAVALE, Pernerova 536/63, Praha 8

Vystavením dodatku č.17 pozbývá platnost dodatek č.16.  
S platností od 1.1.2006 změna kalkulace ceny oběda  
čl. III. smlouvy, bod 3.1 a) - c)

|  |                   |
|--|-------------------|
| a) průměrný finanční limit<br>spotřebovaných surovin na<br>jeden oběd včetně polévky | 31,50 Kč          |
| b) průměrné ostatní náklady (ON+VN)<br>zhotovitelem na jeden oběd                    | 21,30 Kč          |
| průměrná cena jedné porce oběda  | 52,80 Kč          |
| c) daň z přidané hodnoty ( DPH 5 %)  | 2,64 Kč           |
| smluvní cena jedné porce oběda<br>včetně DPH c e l k e m                             | 55,44 Kč<br>===== |

Dodatek č.17 k smlouvě o zajištění zaměstnanecké stravy je  
vyhotoven ve 2 výtiscích - každá smluvní strana obdrží jeden  
výtisk.

V Praze dne 18.11.2005

Za zhotovitele:



Za odběratele:

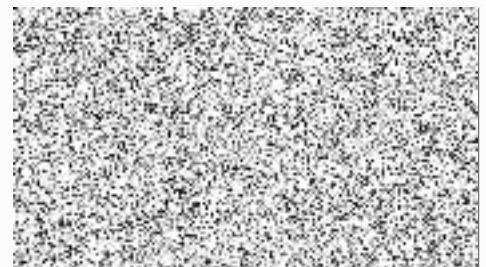

D O D A T E K č. 18

k smlouvě o zajištění zaměstnanecké stravy  
uzavřené mezi:  
Ministerstvo životního prostředí ČR, Vršovická 65, Praha 10  
a  
firma Milan KAVALE, Pernerova 536/63, Praha 8

-----  
Vystavením dodatku č.18 pozbývá platnost dodatek č.17.  
S platností od 1.1.2007 změna kalkulace ceny oběda  
čl. III. smlouvy, bod 3.1 a) - c)

|  |          |
|--|----------|
| a) průměrný finanční limit<br>spotřebovaných surovin na<br>jeden oběd včetně polévky | 33,00 Kč |
| b) průměrné ostatní náklady (ON+VN)<br>zhotovitelem na jeden oběd                    | 22,30 Kč |
|  | -----    |
| průměrná cena jedné porce oběda  | 55,30 Kč |
| c) daň z přidané hodnoty ( DPH 5 %)  | 2,76 Kč  |
|  | -----    |
| smluvní cena jedné porce oběda<br>včetně DPH c e l k e m                             | 58,06 Kč |
|  | =====    |

Dodatek č.18 k smlouvě o zajištění zaměstnanecké stravy je  
vyhotoven ve 2 výtiscích - každá smluvní strana obdrží jeden  
výtisk.

V Praze dne 28.11.2006

Za zhotovitele:



Za odběratele:



D O D A T E K   č. 19

k smlouvě o zajištění zaměstnanecké stravy  
uzavřené mezi:  
Ministerstvo životního prostředí ČR, Vršovická 65, Praha 10  
a  
firma Milan KAVALE, Pernerova 536/63, Praha 8

-----

Vystavením dodatku č.19 pozbývá platnost dodatek č.18.  
S platností od 1.10.2007 změna kalkulace ceny oběda  
čl. III. smlouvy, bod 3.1 a) - c)

|  |          |
|--|----------|
| a) průměrný finanční limit<br>spotřebovaných surovin na<br>jeden oběd včetně polévky | 33,00 Kč |
| b) průměrné ostatní náklady (ON+VN)<br>zhotovitelem na jeden oběd                    | 22,30 Kč |
|  | -----    |
| průměrná cena jedné porce oběda  | 55,30 Kč |
| c) daň z přidané hodnoty ( DPH 19%)  | 10,50 Kč |
|  | -----    |
| smluvní cena jedné porce oběda<br>včetně DPH   c e l k e m                           | 65,80 Kč |
|  | =====    |

Dodatek č.19 k smlouvě o zajištění zaměstnanecké stravy je  
vyhotoven ve 2 výtiscích - každá smluvní strana obdrží jeden  
výtisk.

V Praze dne 30.08.2007

Za zhotovitele:



Za odběratele;

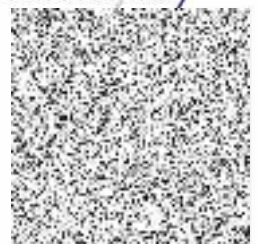



MIZPP00DF2QX

3028/240/07  
P49PS/ENV/07

D O D A T E K č. 20

k smlouvě o zajištění zaměstnanecké stravy  
uzavřené mezi:  
Ministerstvo životního prostředí ČR, Vršovická 65, Praha 10  
a  
firma Milan KAVALE, Pernerova 536/63, Praha 8

Vystavením dodatku č.20 pozbývá platnost dodatek č.19.  
S platností od 1.1.2008 změna kalkulace ceny oběda  
čl. III. smlouvy, bod 3.1 a) - c)

|  |          |
|--|----------|
| a) průměrný finanční limit<br>spotřebovaných surovin na<br>jeden oběd včetně polévky | 35,00 Kč |
| b) průměrné ostatní náklady (ON+VN)<br>zhotovitelem na jeden oběd                    | 23,00 Kč |
|  | -----    |
| průměrná cena jedné porce oběda  | 58,00 Kč |
| c) daň z přidané hodnoty ( DPH 19%)  | 11,10 Kč |
|  | -----    |
| smluvní cena jedné porce oběda<br>včetně DPH c e l k e m                             | 69,10 Kč |
|  | =====    |

Dodatek č.20 k smlouvě o zajištění zaměstnanecké stravy je  
vyhotoven ve 2 výtiscích - každá smluvní strana obdrží jeden  
výtisk.

V Praze dne 28.11.2007

Za zhotovitele:

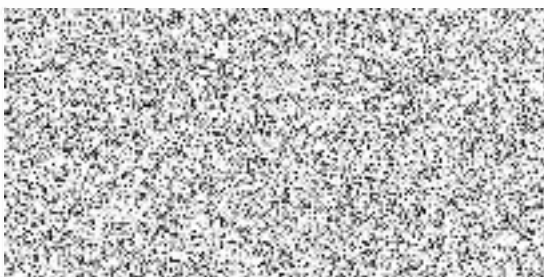

Za odběratele





D O D A T E K č. 21

k smlouvě o zajištění zaměstnanecké stravy  
uzavřené mezi:  
Ministerstvo životního prostředí ČR, Vršovická 65, Praha 10  
a  
firma Milan KAVALE, Pernerova 536/63, Praha 8

-----  
Vystavením dodatku č.21 pozbývá platnost dodatek č.20.  
S platností od 1.1.2009 změna kalkulace ceny oběda  
čl. III. smlouvy, bod 3.1 a) - c)

|  |                       |
|--|-----------------------|
| a) průměrný finanční limit<br>spotřebovaných surovin na<br>jeden oběd včetně polévky | 36,00 Kč              |
| b) průměrné ostatní náklady (ON+VN)<br>zhotovitelem na jeden oběd                    | 24,00 Kč              |
| průměrná cena jedné porce oběda  | 60,00 Kč              |
| c) daň z přidané hodnoty (DPH 19%)   | 11,40 Kč              |
| <br>smluvní cena jedné porce oběda<br>včetně DPH c e l k e m                         | <br>71,40 Kč<br>===== |

Dodatek č.21 k smlouvě o zajištění zaměstnanecké stravy je  
vyhotoven ve 2 výtiscích - každá smluvní strana obdrží jeden  
výtisk.

V Praze dne 28.11.2008

Za zhotovitele:

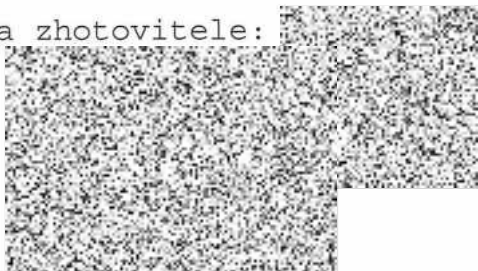

Za odběratele:



D O D A T E K č. 22

k smlouvě o zajištění zaměstnanecké stravy  
uzavřené mezi:  
Ministerstvo životního prostředí ČR, Vršovická 65, Praha 10  
a  
firma Milan KAVALE, Pernerova 536/63, Praha 8

-----  
Vystavením dodatku č.22 pozbývá platnost dodatek č.21.  
S platností od 1.1.2010 změna kalkulace ceny oběda  
čl. III. smlouvy, bod 3.1 a) - c)

|  |                       |
|--|-----------------------|
| a) průměrný finanční limit<br>spotřebovaných surovin na<br>jeden oběd včetně polévky | 36,40 Kč              |
| b) průměrné ostatní náklady (ON+VN)<br>zhotovitelem na jeden oběd                    | 24,60 Kč              |
| průměrná cena jedné porce oběda  | 61,00 Kč              |
| c) daň z přidané hodnoty ( DPH 20%)  | 12,20 Kč              |
| <br>smluvní cena jedné porce oběda<br>včetně DPH c e l k e m                         | <br>73,20 Kč<br>===== |

Dodatek č.22 k smlouvě o zajištění zaměstnanecké stravy je  
vyhotoven ve 2 výtiscích - každá smluvní strana obdrží jeden  
výtisk.

V Praze dne 26.11.2009

Za zhotovitele:



Za odběratele: