

SMLOUVA O POSKYTOVÁNÍ LABORATORNÍCH SLUŽEB č. 18/PLZ/LV/2016

I. Smluvní strany

Objednatel:

Sportovní zařízení města Tachova, příspěvková organizace

Pobřežní 1547, 347 01 Tachov

Zastoupen: Mgr. Petrem Vránou, ředitelem

IČ: 72052759

DIČ: CZ72052759

Bankovní spojení: 

a

Zhotovitel:

Zdravotní ústav se sídlem v Ústí nad Labem

Moskevská 1531/15, 400 01 Ústí nad Labem

Státní příspěvková organizace

Zastoupený: Ing. Pavlem Bernáthem, ředitelem

IČ: 71009361

DIČ: CZ71009361

Bank.spojení: 

se dohodly na uzavření této **smlouvy** ve smyslu § 2652 a násl. zákona č. 89/2012 Sb., Občanský zákoník, ve znění pozdějších předpisů.

II. Předmět smlouvy

Předmětem smlouvy jsou odběry a laboratorní analýzy vzorků bazénové vody, pro objednatele včetně odběru a dopravy.

III. Doba a rozsah plnění

1. Zhotovitel se zavazuje po dobu účinnosti této smlouvy provádět pro objednatele činnosti odběr a analýza bazénové vody.
2. Výsledky laboratorní činnosti zpracuje zhotovitel v písemné podobě ve formě protokolu v požadovaném rozsahu a kvalitě odpovídající systému managementu kvality dle ČSN EN ISO/IEC 17025.
3. Zhotovitel předá objednateli protokol *ve sjednaném termínu vždy za kalendářní měsíc.*
4. Objednatel souhlasí, že předmět plnění nebo jeho část může být v případě potřeby zajištěn akreditovaným subdodavatelem vedeným v seznamu subdodavatelů zkušební laboratoře. Za takto provedené práce odpovídá objednateli tak, jako by je prováděl sám.
5. Zhotovitel se zavazuje neposkytovat jakékoliv informace, které získal v souvislosti s výkonem sjednané činnosti, třetí osobě bez souhlasu objednatele.



IV. Odměna

1. Objednatel zaplatí zhotoviteli za provedenou laboratorní činnost odměnu ve *kalkulované* výši dle přílohy této smlouvy.
2. Zhotovitel má právo na náhradu prokázaných nepředpokládaných nákladů, *které vynaložil na zajištění laboratorní činnosti.*

V. Platební podmínky

1. Zhotovitel vystaví daňový doklad po dokončení plnění *předmětu činnosti*.
2. Objednatel se zavazuje zaplatit fakturu formou převodního příkazu na účet zhotovitele vedený u  ve sjednaném termínu splatnosti. Za den úhrady se považuje den, kdy byla fakturovaná částka připsaná ve prospěch účtu zhotovitele. Fakturu lze zaplatit v hotovosti v pokladně v sídle zhotovitele.
3. Splátnost faktury je...30... dnů ode dne doručení objednateli. Při absenci průkazu o doručení faktury se má za to, že byla doručena třetího dne po odeslání poštou.
4. Dojde-li k právně účinnému ukončení smluvního vztahu, je každá smluvní strana povinna uhradit druhé straně dosud neuhrazené skutečné náklady, které vynaložila na plnění závazku před termínem ukončení smluvního vztahu.
5. Objednatel bere na vědomí, že zhotovitel je oprávněn požadovat úrok z prodlení v zákonné výši za každý den prodlení úhrady faktury, a to ode dne následujícího po dni splatnosti faktury do dne úhrady včetně.

VI. Závěrečná ustanovení

1. Tato smlouva se uzavírá na dobu *neurčitou*.
Smlouva nabývá účinnosti podpisem obou smluvních stran a uzavírá se na dobu neurčitou.
 2. Smlouvu je možno vypovědět kteroukoli smluvní stranou. Výpovědní lhůta činí 1 měsíc a počíná běžet od prvního dne následujícího kalendářního měsíce od doručení výpovědi.
 3. Ve věcech smlouvy jsou oprávněni za smluvní strany jednat:
za objednatele: 
tachov.cz- oprávněn jednat ve věcech technických
za zhotovitele: 
- smlouvu lze měnit písemnými, pořadově číslovanými dodatky ke smlouvě podepsanými zástupci smluvních stran.
4. Právní vztahy touto smlouvou výslovně neupravené se řídí příslušnými ustanoveními zákona č. 89/2012Sb., občanský zákoník.
 5. Všechny spory vznikající z této smlouvy a v souvislosti s ní budou rozhodovány věcně a místně příslušnými soudy zhotovitele.
 6. Tato smlouva je vyhotovena ve dvou exemplářích, přičemž každý z nich má platnost originálu. Jedno vyhotovení si ponechá objednatel a jedno zhotovitel.

30 -06- 2016

V Tachově, dn



V Ústí nad Labem, dne



Razítko a podpis objednatele
sportovní zařízení města Tachova
Pobřežní 1547, 347 01 Tachov
IČ: 720 52 759 (1)

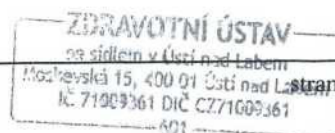

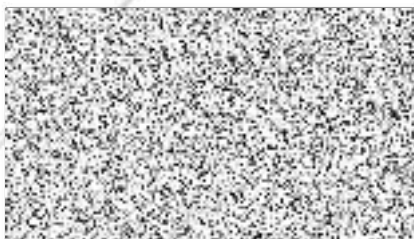

ZDRAVOTNÍ ÚSTAV

Zdravotní ústav se sídlem v Ústí nad Labem

Regionální pracoviště: Plzeň

IČO:71009361, DIČ: CZ71009361

Sportovní zařízení města Tachova
Pobřežní 1547
347 01 Tachov

Číslo nabídky: 64/2016/LV

Dne:
24.5.2016

Vyřizuje:

Cenová nabídka CN 64/2016/LV

Centrum hygienických laboratoří ZÚ se sídlem v Ústí nad Labem vlastní **Osvědčení o akreditaci č. 512/2015**, které vydal Český institut pro akreditaci, o.p.s. na základě posouzení splnění akreditačních kritérií podle normy ČSN EN ISO/IEC 17025:2005.

Pro zkvalitnění našich služeb dále nabízíme:

- zaslání výsledků mailem, on-line výsledky
- zaslání výsledků do registru PiVo
- **TYTO SLUŽBY PRO VÁS NABÍZÍME ZDARMA**

Druh stanovení	Ceníková cena bez DPH	Počet vzorků	Četnost za rok	Cena za rok
bazén plavecký do 25m do 28°C- úpravna nátok				
Mikrobiologické ukazatele měsíční E.coli,pk 36°C,Pseudomonas,,Staphylococcus, redox				
Mikrobiologické ukazatele kvartální Legionella				
Cena celkem bez DPH 21%				
Cena celkem s DPH 21%				
Druh stanovení	Ceníková cena bez DPH	Počet vzorků	Četnost za rok	Cena za rok
bazén plavecký do 25m do 28°C				
Chemické ukazatele měsíční strana A+B obsah volného a vázaného chloru,pH,průhlednost,redox,teplota,zákal,dusičnany,TO C				
Mikrobiologické ukazatele kvartální strana A+B Legionella (negativní nález)				
Mikrobiologické ukazatele měsíční strana A,B E.coli,pk 36°C,Pseudomonas,Staphylococcus				
Cena celkem bez DPH 21%				
Cena celkem s DPH 21%				
Druh stanovení	Ceníková cena bez DPH	Počet vzorků	Četnost za rok	Cena za rok
bazén dětský do 28°C-úpravna nátok				
Mikrobiologické ukazatele měsíční E.coli,pk 36°C,Pseudomonas,,Staphylococcus				
Mikrobiologické ukazatele kvartální Legionella				
Cena celkem bez DPH 21%				
Cena celkem s DPH 21%				

Druh stanovení bazén dětský do 28°C	Ceníková cena bez DPH	Počet vzorků	Četnost za rok	Cena za rok
Chemické ukazatele měsíční strana A+B obsah volného a vázaného chloru, pH, redox, teplota, zákal, dusičnany, TOC				
Mikrobiologické ukazatele kvartální strana A+B Legionella (negativní nález)				
Mikrobiologické ukazatele měsíční strana A,B E.coli, pk 36°C, Pseudomonas, Staphylococcus				
Cena celkem bez DPH 21%				
Cena celkem s DPH 21%				

Druh stanovení vířivka nad 32°C - úpravna nátok	Ceníková cena bez DPH	Počet vzorků	Četnost za rok	Cena za rok
Mikrobiologické ukazatele měsíční E.coli, pk 36°C, Pseudomonas, Staphylococcus, ozón				
Mikrobiologické ukazatele kvartální Legionella				
Cena celkem bez DPH 21%				
Cena celkem s DPH 21%				

Druh stanovení vířivka nad 32°C	Ceníková cena bez DPH	Počet vzorků	Četnost za rok	Cena za rok
Chemické ukazatele měsíční střed obsah volného a vázaného chloru, pH, průhlednost, redox, teplota, zákal, dusičnany, TOC				
Mikrobiologické ukazatele kvartální střed Legionella (negativní nález)				
Mikrobiologické ukazatele měsíční střed E.coli, pk 36°C, Pseudomonas, Staphylococcus				
Cena celkem bez DPH 21%				
Cena celkem s DPH 21%				

Druh stanovení venkovní bazén plavecký nad 25m- úpravna nátok	Ceníková cena bez DPH	Počet vzorků	Četnost za rok	Cena za rok
Mikrobiologické ukazatele měsíční E.coli, pk 36°C, Pseudomonas, Staphylococcus, redox				
Mikrobiologické ukazatele sezónní Legionella				
Cena celkem bez DPH 21%				
Cena celkem s DPH 21%				

Druh stanovení venkovní bazén plavecký nad 25m	Ceníková cena bez DPH	Počet vzorků	Četnost za rok	Cena za rok
Chemické ukazatele měsíční strana A+B+C+D dusičnany, TOC, zákal				
Mikrobiologické ukazatele sezónní strana A+B+C+D Legionella (negativní nález)				

Chemické ukazatele měsíční strana

36°C, Pseudomonas, Staphylococcus

Cena celkem bez DPH 21%

Cena celkem s DPH 21%



Druh stanovení venkovní brouzdaliště	Ceníková cena bez DPH	Počet vzorků	Četnost za rok	Cena za rok
Chemické ukazatele měsíční strana A+B dusičnany, TOC, zákal				
Mikrobiologické ukazatele sezónní strana A+B Legionella (negativní nález)				
Mikrobiologické ukazatele měsíční strana A, B E. coli, pk 36°C, Pseudomonas, Staphylococcus				
Cena celkem bez DPH 21%				
Cena celkem s DPH 21%				

Ostatní služby	Ceníková cena bez DPH	Počet	Četnost za rok	Cena za rok
Akreditovaný odběr ZÚ cena za 1 hodinu				
Akreditovaný odběr ZÚ cena za 1 hodinu				
Doprava Tachov za 1km				
Posudek ano				
Protokol ZDARMA				
Zadávání do registru PiVo -hygiena ZDARMA				
Expedice výsledků ZDARMA				
Cena celkem bez DPH 21%				
Cena celkem s DPH 21%				

Cena celkem bez DPH 21%	135 810,00 Kč
Sleva	
Cena celkem bez DPH 21% po slevě	115 438,50 Kč
Cena celkem včetně DPH po slevě	139 680,59 Kč

Cena za Legionellu - negativní nález, v případě pozitivního cana za dourče
V nabídce nejsou zahrnuty opakované rozbory.

