

Závěrkový list č. EL-20221116-3005-1

(pro burzovní obchody se silovou elektřinou v rámci sdružených služeb dodávky elektřiny)

Číslo aukce: 3005

Datum konání burzovního shromáždění: 16. listopadu 2022

Dodavatel (prodávající):

EP ENERGY TRADING, a.s.

Zapsán v:

OR vedeném Městským soudem v Praze, oddíl B, vložka 10233

Sídlo:

Klimentská 46, 110 02 Praha 1

IČO: 27386643

DIČ: CZ27386643

Bankovní spojení:

9960227/0100

Zastoupen:

Jméno a příjmení makléře:

Evidenční číslo makléře:



Odběratel (kupující):

Český hydrometeorologický ústav, příspěvková organizace

Zapsán v:

Registru ekonomických subjektů, ČSÚ

Sídlo:

Na Šabatce č. 17, 143 06 Praha 4

IČO: 00020699

DIČ: CZ00020699

Bankovní spojení:

54132041/0710

Zastoupen:

Jméno a příjmení makléře:

Evidenční číslo makléře:



Popis produktu:

Dodávka elektřiny v rámci sdružených služeb dodávky elektřiny v napětové hladině nízkého napětí

Způsob sjednání ceny:

na základě cen na krátkodobém trhu – přičítací koeficient

Počet odběrných míst:

242

Termín dodávky:

1. 1. 2023 – 31. 12. 2023

Celkové množství dodávky:

1 908 MWh

Hodnota přičítacího koeficientu:

500 CZK/MWh

Technické parametry dodávky:

viz Příloha závěrkového listu č. 1

Zúčtovací podmínky

Zúčtovací období:

rok – vyúčtování bude provedeno 1× ročně v termínu dle periodických odečtů příslušného provozovatele distribuční soustavy (Výjimky uvedeny v Příloze závěrkového listu č. 1)

Splatnost zúčtovací faktury:

21 dní

Zálohy v průběhu zúčtovacího období:

čtvrtletní (Výjimky uvedeny v Příloze závěrkového listu č. 1)

Ostatní podmínky:

Dodavatel bude odběrateli účtovat dodávku samostatnou fakturou v listinné (papírové) podobě za každé odběrné místo zvlášť.

Dodavatel bude odběrateli předepisovat a účtovat zálohy samostatným předpisem a samostatným daňovým dokladem o přijetí platby v listinné (papírové) podobě za každé odběrné místo zvlášť.

Dodavatel je povinen na výslovné vyžádání jednotlivého odběratele:

- používat elektronickou fakturu s následným zasláním faktury v papírové podobě.

- namísto faktury za každé jednotlivé odběrné místo používat sloučenou fakturu s rozpisem jednotlivých odběrných míst.
- namísto předpisu záloh a daňového dokladu o přijetí platby za každé jednotlivé odběrné místo používat sloučený předpis záloh a sloučený daňový doklad o přijetí platby s rozpisem jednotlivých odběrných míst.

Dodavatel je povinen poskytnout odběrateli na jeho vyžádání bezplatné mimořádné vyúčtování k 31. prosinci kalendářního roku, pokud odběratel zašle dodavateli v termínu a způsobem stanoveným dodavatelem společně s vyžádáním mimořádného vyúčtování samoodečet provedený k poslednímu dni uplynulého kalendářního roku.

Dodavatel je povinen jmenovat pro zajištění obchodního styku s odběratelem konkrétní kontaktní osobu, která bude odběrateli operativně k dispozici pro řešení případných problémů při dodávce komodity, řešení reklamací souvisejících s fakturací, včasné zpracování požadavků na změny parametrů odběrných míst, apod.

Dodavatel je povinen u odběrných míst s jiným než ročním zúčtovacím obdobím umožnit samoodečet není-li odečet měřicího zařízení prováděn dálkově. Dodavatel provede bezplatné vyúčtování po zaslání samoodečtu ze strany odběratele, které mu budou zaslány v termínu a způsobem stanoveným dodavatelem.

Odběratel požaduje vystavení faktury s vyúčtováním elektřiny nejpozději do 15 kalendářních dnů po skončení dodávky.

Dodavatel je povinen po skončení dodávky poskytnout data o odběrech a fakturaci na všech odběrných místech v elektronické podobě ve formátu XLS do 31. 3. centrálnímu odběrateli, Ministerstvo životního prostředí, Vršovická 65, 100 10 Praha 10, IČ: 00164801 na e-mailovou adresu Mgr. Pavly Oborníkové - pavla.obornikova@mzp.cz.

Dodací podmínky

1. Dodavatel je povinen dodávat sjednané množství silové elektřiny do odběrného místa odběratele, v rozsahu a za podmínek uzavřeného burzovního obchodu (závěrkového listu) v kvalitě podle příslušných platných právních předpisů, pokud tomu nebrání okolnosti vyvolané provozovatelem distribuční soustavy nebo okolnosti stanovené právními předpisy.
2. Za sjednané množství dodávky silové elektřiny se považuje skutečně dodané a odebrané množství elektřiny v odběrném místě odběratele. Celkové množství dodávky silové elektřiny uvedené na závěrkovém listu představuje předpokládané množství dodávky elektřiny.
3. Dodávka silové elektřiny se uskutečňuje v napětové hladině nízkého napětí v souladu s hodnotou hlavního jističe před měřicím zařízením.
4. Dodávka silové elektřiny je splněna přechodem elektřiny z příslušné distribuční soustavy přes měřicí zařízení do odběrného místa odběratele. Měření dodávek, včetně vyhodnocování a předávání výsledků měření je zajišťováno provozovatelem distribuční soustavy podle příslušného platného právního předpisu. Pokud provozovatel distribuční soustavy eviduje jiný údaj o typu měření, než je údaj uvedený v závěrkovém listu, platí údaj evidovaný provozovatelem distribuční soustavy.
5. Dodavatel je povinen zajistit na vlastní jméno a na vlastní účet pro odběrné místo odběratele dopravu elektřiny a ostatní související služby a dále je povinen uzavřít s provozovatelem distribuční soustavy jménem a na účet odběratele smlouvu o distribuci elektřiny do odběrného místa odběratele.
6. Odběratel uzavřením burzovního obchodu souhlasí, aby dodavatel uzavřel s provozovatelem distribuční soustavy smlouvu o distribuci elektřiny do odběrného místa a dále je povinen poskytnout dodavateli k uzavření smlouvy o distribuci elektřiny nezbytnou součinnost. Dodavatel je oprávněn pověřit uzavřením smlouvy o distribuci elektřiny do odběrného místa třetí osobu, avšak odpovědnost vůči odběrateli za uzavření takové smlouvy nese sám.
7. Dodavatel je povinen ve smyslu příslušného platného právního předpisu převzít závazek odběratele odebrat elektřinu z elektrizační soustavy a nést plnou zodpovědnost za odchylku odběratele vztahující se k odběrnému místu odběratele (dále „přenesení odpovědnosti za odchylku na dodavatele“). Z důvodu

přenesení odpovědnosti za odchylku na dodavatele není odběratel oprávněn mít pro dodávku elektřiny do odběrného místa dle burzovního obchodu (závěrkového listu) jiného nebo více jiných dodavatelů.

8. Sjednaná dodávka elektřiny může být omezena, pokud bude provozovatelem přenosové soustavy nebo provozovatelem distribuční soustavy vyhlášen stav nouze podle příslušných platných právních předpisů. Odběrná místa s odběrem elektřiny ze zařízení distribučních soustav s napětím do 1 kV s hodnotou jističe nižší než 200 A jsou zařazena v souladu s platnými právními předpisy do regulačního stupně č. 2. Odběrná místa s odběrem elektřiny ze zařízení distribučních soustav s napětím do 1 kV s hodnotou jističe před elektroměrem 200 A a vyšší jsou zařazena v regulačních stupních č. 4 a 6. Odběratel je povinen sledovat informace o vyhlášení omezujících regulačních opatření v případě hrozícího nebo stávajícího stavu nouze v elektroenergetice. Dodavatel i odběratel jsou povinni v případě hrozícího nebo stávajícího stavu nouze v elektroenergetice postupovat podle příslušného platného právního předpisu.
9. Odběratel je povinen při odběru elektřiny dle uzavřeného burzovního obchodu (závěrkového listu) respektovat podmínky distribuce elektřiny příslušného provozovatele distribuční soustavy a dále je povinen udržovat odběrná zařízení ve stavu, který odpovídá příslušným technickým normám a platným právním předpisům.

Cena za dodávku silové elektřiny

1. Cena elektřiny je stanovena po skončení dodávky v příslušném zúčtovacím období na základě hodnoty přičítacího koeficientu, hodinových cen elektřiny na krátkodobém trhu s elektřinou organizovaném společností OTE, a.s. a hodinových spotřeb elektřiny.
2. Dodavatel je povinen určit jednotkovou cenu za dodávku silové elektřiny do odběrného místa v zúčtovacím období tak, že cena 1 MWh silové elektřiny je rovna součtu hodnoty přičítacího koeficientu a váženého aritmetického průměru součinů hodinových cen elektřiny na krátkodobém trhu s elektřinou organizovaném společností OTE, a.s. přepočtených kurzem CZK/EUR a hodinových spotřeb elektřiny v odběrném místě dle vzorce:

$$\text{Cena 1 MWh} = \text{přičítací koeficient} \left[\frac{\text{CZK}}{\text{MWh}} \right] + \frac{\sum_{i=1}^n \text{hodinová cena elektřiny [EUR/MWh]}_i \cdot \text{kurz CZK/EUR}_i \cdot \text{spotřeba elektřiny [MWh]}_i}{\sum_{i=1}^n \text{spotřeba elektřiny [MWh]}_i}$$

kde i = hodina 1 až n v zúčtovacím období

Hodinovou cenou je cena elektřiny na denním trhu s elektřinou organizovaném společností OTE, a.s., zveřejněná pro příslušnou hodinu na www.ote-cr.cz. V případě, že hodinová cena elektřiny má pro příslušnou hodinu zápornou hodnotu, je pro účely určení jednotkové ceny elektřiny použita v příslušné hodině cena elektřiny s hodnotou 0.

Kurzem CZK/EUR je hodnota směnného kurzu devizového trhu vyhlášená Českou národní bankou pro příslušnou hodinu, resp. příslušný den. V případě, že pro příslušný den není hodnota kurzu uvedena, použije se hodnota z nejbližšího předcházejícího dne.

Spotřebou elektřiny je množství elektřiny odebrané v odběrném místě v příslušné hodině. U odběrného místa s průběhovým měřením typu A a B odpovídá spotřeba elektřiny skutečně naměřenému množství elektřiny odebranému v příslušné hodině. U odběrného místa s měřením typu C odpovídá spotřeba elektřiny skutečně naměřenému množství elektřiny odebranému v zúčtovacím období rozloženému do příslušných hodin dle přiděleného teplotně přepočteného typového diagramu dodávky elektřiny (TDD), přičemž dodavatel je povinen odběrateli na jeho vyžádání sdělit přidělený typový diagram dodávky elektřiny.

Hodnota přičítacího koeficientu je stanovena burzovním obchodem (závěrkovým listem).

Jednotková cena za dodávku silové elektřiny v zúčtovacím období je zaokrouhlena na celé koruny podle běžných matematických zvyklostí.

3. Výsledná jednotková cena dodávky silové elektřiny (cena za 1 MWh), bude dodavatelem účtována odběrateli za dodávku silové elektřiny do odběrného místa v příslušném zúčtovacím období jednotně ve všech distribučních sazbách a tarifních časových pásmech a je pro dodávku silové elektřiny do odběrného místa v příslušném zúčtovacím období jednotkovou cenou konečnou, neměnnou a závaznou.

4. Dodavatel je povinen poskytnout odběrateli ke každému zúčtovacímu období detailní určení výsledné jednotkové ceny dodávky silové elektřiny do odběrného místa (rozpis hodinových cen 1 MWh, kurzu CZK/EUR, atd.), a to způsobem standardně u dodavatele používaným (příloha faktury, zveřejnění na webových stránkách dodavatele, apod.).

Platební podmínky

1. Odběratel je povinen zaplatit dodavateli za dodávku elektřiny cenu, která je tvořena:
 - a) cenou za silovou elektřinu určenou na základě přičítacího koeficientu, který je stanoven burzovním obchodem (závěrkovým listem), hodinových cen elektřiny na krátkodobém trhu s elektřinou, organizovaném společností OTE, a.s. a hodinových spotřeb elektřiny,
 - b) cenou za distribuci elektřiny, systémové služby a ostatní související služby, která bude stanovena v souladu s všeobecně závaznými právními předpisy, zejména cenovými rozhodnutími příslušných správních a regulačních orgánů.
2. Dodávky elektřiny se účtují v zúčtovacím období fakturami, které musí mít náležitosti daňových dokladů podle příslušných právních předpisů.
3. K účtované ceně dodávky elektřiny se připočítává daň z elektřiny, daň z přidané hodnoty, poplatky a jiné nepřímé daně stanovené v souladu s příslušnými právními předpisy.
4. V průběhu zúčtovacího období hradí odběratel dodavateli za dodávky elektřiny pravidelné zálohy, pokud není burzovním obchodem sjednáno jinak. Jejich výše je určena podle celkové předpokládané platby odběratele za příslušné fakturační období včetně daně z přidané hodnoty. Dodavatel je povinen po uzavření burzovního obchodu (závěrkového listu) vystavit odběrateli v souladu s podmínkami uzavřeného burzovního obchodu (závěrkového listu) platební kalendář s uvedením počtu, výše a splatnosti záloh.
5. Zálohy zaplacené odběratelem na příslušné zúčtovací období budou dodavatelem vypořádány ve faktuře za zúčtovací období. Rozdíl ve faktuře mezi vyúčtovanou částkou a zaplacenými zálohami, který je nedoplatkem odběratele, je odběratel povinen zaplatit dodavateli v termínu splatnosti faktury. Rozdíl ve faktuře mezi vyúčtovanou částkou a zaplacenými zálohami, který je přeplatkem odběratele, dodavatel vrátí odběrateli v termínu splatnosti faktury na bankovní účet odběratele uvedený v závěrkovém listu s použitím variabilního symbolu uvedeného na faktuře. Pokud není burzovním obchodem sjednáno jinak, je dodavatel oprávněn přeplatky a nedoplatky odběratele převádět do dalšího zúčtovacího období, dále je oprávněn započítat přeplatek odběratele na úhradu záloh v dalším zúčtovacím období, přičemž převod a započtení těchto částek je povinen vždy oznámit odběrateli.
6. Odběratel je povinen provádět všechny platby bezhotovostně v tuzemské měně, pokud není burzovním obchodem (závěrkovým listem) sjednána jiná měna, na bankovní účet dodavatele uvedený na příslušné faktuře s použitím variabilního symbolu uvedeného na faktuře. Pokud odběratel poukáže platbu s nesprávným variabilním symbolem, nebo ji poukáže na jiný bankovní účet dodavatele, než je uvedeno na faktuře, je dodavatel oprávněn platbu vrátit odběrateli jako neidentifikovatelnou a účtovat úrok z prodlení za opožděné placení od data splatnosti faktury až do obdržení správně poukázané platby.
7. Zaplacením plateb se rozumí připsání příslušné částky na bankovní účet dodavatele. Případně-li den splatnosti faktury nebo zálohy na den pracovního volna nebo klidu, je dnem splatnosti nejbližší následující pracovní den.
8. V případě prodlení odběratele s úhradou jakékoliv částky vyplývající z uzavřeného burzovního obchodu (závěrkového listu), je odběratel povinen uhradit dodavateli úrok z prodlení ve výši 0,05 % z dlužné částky za každý den prodlení.
9. V případě, že je odběratel v prodlení s úhradou jakékoliv částky vyplývající z uzavřeného burzovního obchodu, má dodavatel právo zaslat odběrateli písemné výzvy či upomínky k placení. Odběratel je v takovém případě povinen uhradit dodavateli náklady spojené se zasláním písemné výzvy či upomínky k placení.
10. V případě prodlení dodavatele s úhradou jakékoliv částky vyplývající z uzavřeného burzovního obchodu (závěrkového listu), je dodavatel povinen uhradit odběrateli úrok z prodlení ve výši 0,05 % z dlužné částky za každý den prodlení.

Reklamacce

1. Zjistí-li odběratel chyby nebo omyly při vyúčtování dodávky elektřiny dle uzavřeného burzovního obchodu (závěrkového listu), má právo příslušné vyúčtování (fakturu) u dodavatele reklamovat. Reklamacce musí mít písemnou formu a její uplatnění nemá odkladný účinek na splatnost faktury, vyjma zcela zjevné chyby, nedohodne-li se odběratel a dodavatel jinak.
2. Dodavatel je povinen reklamaci přezkoumat a výsledek přezkoumání je povinen oznámit odběrateli ve lhůtách stanovených příslušnými právními předpisy.

Omezení a přerušení dodávky

1. Dodavatel je oprávněn přerušit nebo omezit v nezbytném rozsahu dodávku elektřiny dle burzovního obchodu (závěrkového listu) v odběrném místě v případech neoprávněného odběru, který je definován příslušnými platnými právními předpisy.
2. Přerušení nebo omezení dodávky elektřiny z důvodu neoprávněného odběru bude provedeno provozovatelem distribuční soustavy na žádost dodavatele bezprostředně po zjištění neoprávněného odběru a bude provedeno na náklady odběratele.
3. Přerušením nebo omezením dodávky elektřiny v případech neoprávněného odběru nevzniká odběrateli právo na náhradu škody a ušlého zisku na dodavateli a na provozovateli distribuční soustavy.
4. Odběratel je povinen uhradit dodavateli náklady spojené s přerušením, obnovením nebo ukončením dodávky elektřiny z důvodu neoprávněného odběru.

Odstoupení od burzovního obchodu (závěrkového listu)

1. Dodavatel je oprávněn odstoupit od burzovního obchodu (závěrkového listu) v případě:
 - a) podstatného porušení povinností – podmínek burzovního obchodu (závěrkového listu) odběratelem,
 - b) je-li déle než 30 kalendářních dní z důvodu nečinnosti nebo neplnění povinností odběratele přerušena dodávka elektřiny ze strany dodavatele nebo provozovatele distribuční soustavy z důvodu neoprávněného odběru elektřiny,
 - c) je-li odběratel v úpadku nebo je mu povoleno vyrovnání.
2. Za podstatné porušení povinností – podmínek burzovního obchodu (závěrkového listu) odběratelem se považuje zejména:
 - a) je-li odběratel i přes doručení výzvy nebo upomínky k placení v prodlení se zaplacením peněžitého závazku vyplývajícího ze závěrkového listu trvajícím déle než 14 kalendářních dní, zejména v prodlení s placením záloh nebo faktur za dodávku elektřiny, smluvních pokut, vyúčtováním úroku z prodlení nebo škody, nákladů spojených s upomínáním, zahájením přerušování, přerušování, zajištěním obnovení nebo s ukončením dodávky elektřiny,
 - b) poruší-li odběratel podstatně povinnosti – podmínky zvláště specifikované burzovním obchodem (závěrkovým listem).
3. Odběratel je oprávněn odstoupit od burzovního obchodu (závěrkového listu) v případě:
 - a) podstatného porušení povinností – podmínek burzovního obchodu (závěrkového listu) dodavatelem,
 - b) je-li dodavatel v úpadku nebo je mu povoleno vyrovnání.
4. Za podstatné porušení povinností – podmínek burzovního obchodu (závěrkového listu) dodavatelem se považuje zejména:
 - a) bezdůvodné přerušení, omezení nebo ukončení dodávky elektřiny dodavatelem,
 - b) bezdůvodné nezajištění dopravy elektřiny a souvisejících služeb ze strany dodavatele,
 - c) je-li dodavatel i přes doručení výzvy nebo upomínky k placení v prodlení se zaplacením peněžitého závazku vyplývajícího ze závěrkového listu trvajícím déle než 14 kalendářních dnů,
 - d) poruší-li dodavatel podstatně povinnosti – podmínky zvláště specifikované burzovním obchodem (závěrkovým listem).
5. Odstoupení od burzovního obchodu (závěrkového listu) musí být provedeno písemně a je účinné dnem doručení písemného oznámení o odstoupení druhé smluvní straně, nebo pozdějším dnem, který je v oznámení o odstoupení odstupující smluvní stranou stanoven. Odstupující smluvní strana je povinna

oznámit odstoupení od burzovního obchodu (závěrkového listu) příslušnému provozovateli distribuční soustavy.

Komunikace a doručování

1. Korespondence, oznámení či jiné sdělení učiněné mezi smluvními stranami na základě uzavřeného burzovního obchodu (závěrkového listu) musí mít písemnou podobu a musí být v českém jazyce (dále „písemnost“).
2. Písemnosti se považují za doručené:
 - a) osobním doručením a předáním kontaktní osobě smluvní strany, která je adresátem,
 - b) pátým kalendářním dnem ode dne odeslání doporučeného dopisu na kontaktní adresu smluvní strany, která je adresátem, nebo dřívějším dnem doručení,
 - c) zpětným potvrzením faxové nebo elektronické zprávy, která byla odeslána na kontaktní faxové číslo nebo e-mailovou adresu smluvní strany, která je adresátem.
3. Smluvní strany jsou povinny oznámit druhé smluvní straně jakékoliv změny v kontaktních údajích pro doručování písemností. Za doručené budou považovány i písemnosti, které se vrátí odesílající smluvní straně jako nedoručené v důsledku neoznámení nových kontaktních údajů stranou, která je adresátem.

Kontaktní údaje:

Dodavatel:



Odběratel:

Mlčenlivost

1. Dodavatel a odběratel se zavazují, že neposkytnou závěrkový list jako celek ani jeho část (která není veřejně známa) a neveřejné informace z něho plynoucí třetí osobě bez předchozího písemného souhlasu druhé smluvní strany, kromě případů, kdy jim zveřejnění nebo poskytnutí třetí osobě určuje příslušný právní předpis.
2. Dodavatel a odběratel se zavazují přijmout technická a organizační vnitřní opatření k ochraně neveřejných informací, zejména důvěrných informací a osobních údajů.

Předcházení škodám

1. Dodavatel a odběratel jsou povinni navzájem se informovat o všech skutečnostech, kterých jsou si vědomi, a které by mohly vést ke škodám, a jsou povinni usilovat o odvrácení hrozících škod.
2. Dodavatel a odběratel se zproští povinnosti k náhradě škody za podmínek dle ust. § 2913 zákona č. 89/2012 Sb., občanský zákoník v platném znění, nebo za podmínek vyplývajících ze zákona č. 458/2000 Sb., o podmínkách podnikání a o výkonu státní správy v energetických odvětvích v platném znění.

Ostatní ujednání

1. Závěrkový list je Smlouvou o sdružených službách dodávky elektřiny mezi držitelem licence na obchod s elektřinou (dodavatelem) a zákazníkem (odběratelem), uzavřenou podle zákona č. 89/2012 Sb., občanský zákoník v platném znění, zákona č. 458/2000 Sb., o podmínkách podnikání a o výkonu státní správy v energetických odvětvích v platném znění (Energetický zákon) a příslušných souvisejících právních předpisů.
2. Dodavatel a odběratel jsou povinni postupovat při plnění podmínek burzovního obchodu (závěrkového listu) v souladu s podmínkami příslušného burzovního obchodu (závěrkového listu), platnými pravidly provozování distribuční soustavy místně příslušného provozovatele distribuční soustavy, příslušnými právními předpisy a technickými normami.

3. Odběratel je oprávněn ukončit odběr elektřiny v odběrném místě v případě, kdy dodavatel doloží, že ukončuje odběr elektřiny z důvodu změny převodu vlastnických práv k odběrnému místu nebo z důvodu fyzické likvidace odběrného místa (živelní pohroma, demolice). V takovém případě je dodavatel povinen ukončit dodávku elektřiny do odběrného místa nejpozději do 30 kalendářních dnů ode dne oznámení odběratele o ukončení odběru elektřiny z výše uvedených důvodů.
4. Dodavatel a odběratel jsou se souhlasem burzy oprávněni ukončit plnění burzovního obchodu (závěrkového listu) rovněž vzájemnou písemnou dohodou.
5. Uzavřením burzovního obchodu (závěrkového listu) se ke dni zahájení sjednané dodávky elektřiny do odběrného místa ruší všechny smluvní vztahy související s dodávkou elektřiny do tohoto odběrného místa, které byly uzavřeny mezi dodavatelem a odběratelem nebo jejich právními předchůdci před uzavřením burzovního obchodu.
6. Pokud by se jakékoliv ustanovení závěrkového listu dostalo do rozporu s platným právním řádem České republiky či mezinárodní smlouvou, kterou je Česká republika vázána, bude takovéto ustanovení automaticky považováno za neplatné a bude postupováno dle aktuální právní úpravy. Tato skutečnost nemá vliv na platnost a účinnost ostatních ustanovení závěrkového listu.
7. Dodavatel a odběratel jsou povinni vynaložit veškeré úsilí k tomu, aby byly případné spory vyplývající z burzovního obchodu (závěrkového listu) urovnány smírnou cestou, k tomuto vyvinou vzájemnou součinnost.

Rozhodčí doložka:

Veškeré spory vznikající z burzovního obchodu (závěrkového listu) a v souvislosti s ním, které se nepodaří odstranit jednáním mezi stranami, budou s konečnou platností rozhodnuty Mezinárodním rozhodčím soudem při Českomoravské komoditní burze, který je stálým rozhodčím soudem podle ustanovení § 13 zákona č. 216/1994 Sb. o rozhodčím řízení a o výkonu rozhodčích nálezů, podle jeho Řádu, a to jedním nebo třemi rozhodci ustanovenými v souladu s uvedeným Řádem.

V Kladně dne 16. 11. 2022

.....
za dodavatele

.....
za odběratele

.....
Mgr. Petra Mošovská
za ČMKBK

Příloha č. 1 závěrkového listu
Soupis odběrných míst

Poř.	Adresa odběrného místa	EAN	Distr. sazba	Poč. fází	Jistič (A)	Adresa pro zaslání faktur	Typ měř.	Poznámka	Zúčt. období	Frekvence záloh	Roční odběr VT [MWh]	Roční odběr NT [MWh]
1	nám.Republiky 1037/3, 110 00 Praha 1 - Nové Město	859182400306050230	C02d	3	20	Na Šabatce 2050/17, 143 06 Praha 12	C	Požadavek na fakturaci za každé jednotlivé odběrné místo.	rok	čtvrtletní	12,370	0,000
2	Na Františku 9999, 110 00 Praha 1 - Staré Město	859182400306017684	C02d	3	16	Na Šabatce 2050/17, 143 06 Praha 12	C	Požadavek na fakturaci za každé jednotlivé odběrné místo.	rok	čtvrtletní	0,120	0,000
3	Legerova 1843/34, 120 00 Praha 2 - Nové Město	859182400300119858	C02d	1	25	Na Šabatce 2050/17, 143 06 Praha 12	C	Požadavek na fakturaci za každé jednotlivé odběrné místo.	rok	čtvrtletní	10,710	0,000
4	Riegrový sady 2281/1, Praha 2 - Vinohrady	859182400301248335	C02d	3	16	Na Šabatce 2050/17, 143 06 Praha 12	C	Požadavek na fakturaci za každé jednotlivé odběrné místo.	rok	čtvrtletní	9,200	0,000
5	Bronzová 2131K/1, 155 00 Praha 13 - Stodůlky	859182400300244857	C02d	3	25	Na Šabatce 2050/17, 143 06 Praha 12	C	Požadavek na fakturaci za každé jednotlivé odběrné místo.	rok	čtvrtletní	5,470	0,000
6	Kolbenova 37/4, 190 00 Praha 9 - Vysočany	859182400300166586	C02d	3	25	Na Šabatce 2050/17, 143 06 Praha 12	C	Požadavek na fakturaci za každé jednotlivé odběrné místo.	rok	čtvrtletní	11,520	0,000
7	Nová Huť, 330 02 Dýšina	859182400893930809	C01d	3	21	Pobočka Plzeň, Mozartova 1237/41, 323 00 Plzeň	C	Požadavek na fakturaci za každé jednotlivé odběrné místo.	rok	čtvrtletní	0,050	0,000
8	Vodní, 345 61 Staňkov	859182400893930755	C01d	3	25	Pobočka Plzeň, Mozartova 1237/41, 323 00 Plzeň	C	Požadavek na fakturaci za každé jednotlivé odběrné místo.	rok	čtvrtletní	0,300	0,000
9	Na Břehu, 326 00 Plzeň	859182400893897171	C01d	3	25	Pobočka Plzeň, Mozartova 1237/41, 323 00 Plzeň	C	Požadavek na fakturaci za každé jednotlivé odběrné místo.	rok	čtvrtletní	0,000	0,000
10	Hřensko, 405 02 Hřensko	859182400407336882	C01d	3	16	Pobočka Ústí nad Labem, Kočkovská 2699/18, 400 11 Ústí nad Labem	C	Požadavek na fakturaci za každé jednotlivé odběrné místo.	rok	čtvrtletní	0,100	0,000
11	Kočkov 2699, 400 11 Ústí nad Labem	859182400406550890	C26d	3	250	Pobočka Ústí nad Labem, Kočkovská 2699/18, 400 11 Ústí nad Labem	B	Navýšení odběru. Požadavek na fakturaci za každé jednotlivé odběrné místo.	měsíc	měsíční	140,680	61,150
12	Řeka, 739 55 Řeka	859182400510499016	C01d	1	16	Pobočka Ústí nad Labem, Kočkovská 2699/18, 400 11 Ústí nad Labem	C	Požadavek na fakturaci za každé jednotlivé odběrné místo.	rok	čtvrtletní	0,000	0,000
13	Vojtěcha Kováře, 408 01 Rumburk	859182400800334218	C01d	3	16	Pobočka Ústí nad Labem, Kočkovská 2699/18, 400 11 Ústí nad Labem	C	Požadavek na fakturaci za každé jednotlivé odběrné místo.	rok	čtvrtletní	0,000	0,000
14	28. října 86, 738 01 Frýdek-Místek	859182400500256223	C02d	3	25	Pobočka Ostrava, K Myslivně 2182/3, 708 00 Ostrava - Poruba	C	Požadavek na fakturaci za každé jednotlivé odběrné místo.	rok	čtvrtletní	5,710	0,000
15	Zábělská-Chlum, 312 00 Plzeň	859182400893930816	C02d	3	25	Pobočka Plzeň, Mozartova 1237/41, 323 00 Plzeň	C	Požadavek na fakturaci za každé jednotlivé odběrné místo.	rok	čtvrtletní	8,060	0,000
16	Koperníková, 415 01 Teplice	859182400407548418	C02d	3	25	Pobočka Ústí nad Labem, Kočkovská 2699/18, 400 11 Ústí nad Labem	C	Požadavek na fakturaci za každé jednotlivé odběrné místo.	rok	čtvrtletní	8,750	0,000
17	Žižkova, 400 01 Ústí nad Labem	859182400407400446	C02d	3	16	Pobočka Ústí nad Labem, Kočkovská 2699/18, 400 11 Ústí nad Labem	C	Požadavek na fakturaci za každé jednotlivé odběrné místo.	rok	čtvrtletní	3,350	0,000
18	Děčín XXVII- Březiny U152, 405 02 Děčín	859182400407365264	C02d	3	16	Pobočka Ústí nad Labem, Kočkovská 2699/18, 400 11 Ústí nad Labem	C	Požadavek na fakturaci za každé jednotlivé odběrné místo.	rok	čtvrtletní	2,790	0,000
19	Rokelská, 432 01 Kadaň	859182400407356866	C02d	3	16	Pobočka Ústí nad Labem, Kočkovská 2699/18, 400 11 Ústí nad Labem	C	Požadavek na fakturaci za každé jednotlivé odběrné místo.	rok	čtvrtletní	4,770	0,000
20	Libkovice, 435 32 Mariánské Radčice	859182400400050099	C02d	3	25	Pobočka Ústí nad Labem, Kočkovská 2699/18, 400 11 Ústí nad Labem	C	Požadavek na fakturaci za každé jednotlivé odběrné místo.	rok	čtvrtletní	20,870	0,000
21	Barviřská 479, 460 07 Liberec	859182400400453456	C01d	1	16	Pobočka Ústí nad Labem, Kočkovská 2699/18, 400 11 Ústí nad Labem	C	Požadavek na fakturaci za každé jednotlivé odběrné místo.	rok	čtvrtletní	0,030	0,000
22	Loučná 414, 463 34 Hrádek nad Nisou	859182400400453425	C01d	3	16	Pobočka Ústí nad Labem, Kočkovská 2699/18, 400 11 Ústí nad Labem	C	Požadavek na fakturaci za každé jednotlivé odběrné místo.	rok	čtvrtletní	3,340	0,000
23	Bílý Potok 25, 463 62 Bílý Potok	859182400400453401	C01d	1	6	Pobočka Ústí nad Labem, Kočkovská 2699/18, 400 11 Ústí nad Labem	C	Požadavek na fakturaci za každé jednotlivé odběrné místo.	rok	čtvrtletní	0,080	0,000
24	Lesní 603, 472 01 Doksy	859182400400252639	C01d	1	16	Pobočka Ústí nad Labem, Kočkovská 2699/18, 400 11 Ústí nad Labem	C	Požadavek na fakturaci za každé jednotlivé odběrné místo.	rok	čtvrtletní	1,230	0,000
25	Hrnčířská, 470 01 Česká Lípa	859182400400540484	C01d	1	6	Pobočka Ústí nad Labem, Kočkovská 2699/18, 400 11 Ústí nad Labem	C	Požadavek na fakturaci za každé jednotlivé odběrné místo.	rok	čtvrtletní	0,410	0,000

Poř.	Adresa odběrného místa	EAN	Distr. sazba	Poč. fází	Jistič (A)	Adresa pro zaslání faktur	Typ měř.	Poznámka	Zúčt. období	Frekvence záloh	Roční odběr VT [MWh]	Roční odběr NT [MWh]
26	Seifertova, 412 01 Litoměřice	859182400400164376	C02d	3	20	Pobočka Ústí nad Labem, Kočkovská 2699/18, 400 11 Ústí nad Labem	C	Požadavek na fakturaci za každé jednotlivé odběrné místo.	rok	čtvrtletní	6,770	0,000
27	Kosmonautů 486, 400 01 Ústí nad Labem	859182400400102699	C02d	1	16	Pobočka Ústí nad Labem, Kočkovská 2699/18, 400 11 Ústí nad Labem	C	Požadavek na fakturaci za každé jednotlivé odběrné místo.	rok	čtvrtletní	11,170	0,000
28	Dlouhá 4000, Ústí nad Labem	859182400400064638	C02d	3	25	Pobočka Ústí nad Labem, Kočkovská 2699/18, 400 11 Ústí nad Labem	C	Požadavek na fakturaci za každé jednotlivé odběrné místo.	rok	čtvrtletní	9,680	0,000
29	Skřivánek 519, 463 62 Hejnice	859182400400375642	C01d	1	6	Pobočka Ústí nad Labem, Kočkovská 2699/18, 400 11 Ústí nad Labem	C	Požadavek na fakturaci za každé jednotlivé odběrné místo.	rok	čtvrtletní	0,150	0,000
30	Dolní Halže, 431 84 Měděnec	859182400402335866	C02d	3	20	Pobočka Ústí nad Labem, Kočkovská 2699/18, 400 11 Ústí nad Labem	C	Požadavek na fakturaci za každé jednotlivé odběrné místo.	rok	čtvrtletní	6,550	0,000
31	Škroupova 1400, 430 01 Chomutov	859182400402252187	C02d	3	20	Pobočka Ústí nad Labem, Kočkovská 2699/18, 400 11 Ústí nad Labem	C	Požadavek na fakturaci za každé jednotlivé odběrné místo.	rok	čtvrtletní	5,920	0,000
32	Soušská 858, 468 61 Desná	859182400402343311	C02d	3	40	Pobočka Ústí nad Labem, Kočkovská 2699/18, 400 11 Ústí nad Labem	C	Požadavek na fakturaci za každé jednotlivé odběrné místo.	rok	čtvrtletní	12,960	0,000
33	28.října 46, 466 01 Jablonec nad Nisou	859182400402502404	C02d	3	25	Pobočka Ústí nad Labem, Kočkovská 2699/18, 400 11 Ústí nad Labem	C	Požadavek na fakturaci za každé jednotlivé odběrné místo.	rok	čtvrtletní	6,010	0,000
34	Kpt. Nálepky, 440 01 Louny	859182400405762010	C02d	3	25	Pobočka Ústí nad Labem, Kočkovská 2699/18, 400 11 Ústí nad Labem	C	Požadavek na fakturaci za každé jednotlivé odběrné místo.	rok	čtvrtletní	0,170	0,000
35	Okružní 2079, 470 01 Česká Lípa	859182400405876830	C02d	3	20	Pobočka Ústí nad Labem, Kočkovská 2699/18, 400 11 Ústí nad Labem	C	Požadavek na fakturaci za každé jednotlivé odběrné místo.	rok	čtvrtletní	4,570	0,000
36	Partyzánská, 460 01 Liberec	859182400406531097	C02d	3	25	Pobočka Ústí nad Labem, Kočkovská 2699/18, 400 11 Ústí nad Labem	C	Požadavek na fakturaci za každé jednotlivé odběrné místo.	rok	čtvrtletní	8,770	0,000
37	Žižkova, 400 04 Trmice	859182400406604876	C02d	1	6	Pobočka Ústí nad Labem, Kočkovská 2699/18, 400 11 Ústí nad Labem	C	Požadavek na fakturaci za každé jednotlivé odběrné místo.	rok	čtvrtletní	0,320	0,000
38	U Stadionu 149, 434 01 Most	859182400406641178	C02d	3	25	Pobočka Ústí nad Labem, Kočkovská 2699/18, 400 11 Ústí nad Labem	C	Požadavek na fakturaci za každé jednotlivé odběrné místo.	rok	čtvrtletní	10,500	0,000
39	Husitská, 417 41 Krupka	859182400406688333	C02d	3	25	Pobočka Ústí nad Labem, Kočkovská 2699/18, 400 11 Ústí nad Labem	C	Požadavek na fakturaci za každé jednotlivé odběrné místo.	rok	čtvrtletní	6,680	0,000
40	Valdek 39, 408 01 Staré Křečany	859182400406754113	C25d	3	25	Pobočka Ústí nad Labem, Kočkovská 2699/18, 400 11 Ústí nad Labem	C	Požadavek na fakturaci za každé jednotlivé odběrné místo.	rok	čtvrtletní	1,560	2,870
41	Sněžník, 405 02 Jílové	859182400406754762	C25d	3	25	Pobočka Ústí nad Labem, Kočkovská 2699/18, 400 11 Ústí nad Labem	C	Požadavek na fakturaci za každé jednotlivé odběrné místo.	rok	čtvrtletní	4,870	2,980
42	Rudolice v Horách, 435 46 Hora Svaté Kateřiny	859182400406771066	C02d	3	25	Pobočka Ústí nad Labem, Kočkovská 2699/18, 400 11 Ústí nad Labem	C	Požadavek na fakturaci za každé jednotlivé odběrné místo.	rok	čtvrtletní	8,920	0,000
43	Ve Vilách 990, 405 02 Děčín	859182400406886555	C25d	3	25	Pobočka Ústí nad Labem, Kočkovská 2699/18, 400 11 Ústí nad Labem	C	Požadavek na fakturaci za každé jednotlivé odběrné místo.	rok	čtvrtletní	4,830	2,110
44	411 55 Terezín	859182400407365417	C02d	3	16	Pobočka Ústí nad Labem, Kočkovská 2699/18, 400 11 Ústí nad Labem	C	Požadavek na fakturaci za každé jednotlivé odběrné místo.	rok	čtvrtletní	1,550	0,000
45	Mírová 1818, 350 02 Cheb	859182400895375394	C02d	3	20	Pobočka Ústí nad Labem, Kočkovská 2699/18, 400 11 Ústí nad Labem	C	Požadavek na fakturaci za každé jednotlivé odběrné místo.	rok	čtvrtletní	6,230	0,000
46	Přebuz, 358 01 Přebuz	859182400893930830	C02d	3	25	Pobočka Ústí nad Labem, Kočkovská 2699/18, 400 11 Ústí nad Labem	C	Požadavek na fakturaci za každé jednotlivé odběrné místo.	rok	čtvrtletní	10,130	0,000
47	Guntramovice 9018, 747 87 Budišov nad Budišovkou	859182400503023679	C45d	3	50	Na Šabatce 2050/17, 143 06 Praha 12	C	Požadavek na fakturaci za každé jednotlivé odběrné místo.	rok	čtvrtletní	5,400	38,370
48	Ostravice 473, 739 14 Ostravice	859182400501008456	C45d	3	50	Na Šabatce 2050/17, 143 06 Praha 12	C	Požadavek na fakturaci za každé jednotlivé odběrné místo.	rok	čtvrtletní	9,360	40,430
49	Luká 137, 783 24 Luká	859182400506146252	C45d	3	80	Na Šabatce 2050/17, 143 06 Praha 12	C	Požadavek na fakturaci za každé jednotlivé odběrné místo.	rok	čtvrtletní	1,070	32,390
50	Svratouch 539 42 Svratouch	859182400700126357	C25d	3	125	Na Šabatce 2050/17, 143 06 Praha 12	B	Požadavek na fakturaci za každé jednotlivé odběrné místo.	měsíc	měsíční	17,510	55,770

Poř.	Adresa odběrného místa	EAN	Distr. sazba	Poč. fází	Jistič (A)	Adresa pro zaslání faktur	Typ měř.	Poznámka	Zúčt. období	Frekvence záloh	Roční odběr VT [MWh]	Roční odběr NT [MWh]
51	Pec pod Sněžkou 186, 542 21 Pec pod Sněžkou	859182400700731728	C02d	1	25	Na Šabatce 2050/17, 143 06 Praha 12	C	Požadavek na fakturaci za každé jednotlivé odběrné místo.	rok	čtvrtletní	0,230	0,000
52	Pec pod Sněžkou 186, 542 21 Pec pod Sněžkou	859182400700731711	C02d	3	50	Na Šabatce 2050/17, 143 06 Praha 12	C	Požadavek na fakturaci za každé jednotlivé odběrné místo.	rok	čtvrtletní	9,050	0,000
53	Oldřichovice 16, 562 01 Ústí nad Orlicí	859182400700545172	C25d	3	37	Na Šabatce 2050/17, 143 06 Praha 12	C	Požadavek na fakturaci za každé jednotlivé odběrné místo.	rok	čtvrtletní	6,630	16,660
54	Hřiště, 582 22 Přibyslav	859182400700356334	C25d	3	100	Na Šabatce 2050/17, 143 06 Praha 12	B	Požadavek na fakturaci za každé jednotlivé odběrné místo.	měsíc	měsíční	8,310	31,850
55	Hermanova 14, 350 02 Cheb	859182400895082988	C02d	3	25	Na Šabatce 2050/17, 143 06 Praha 12	C	Požadavek na fakturaci za každé jednotlivé odběrné místo.	rok	čtvrtletní	19,690	0,000
56	Novoveská 248, 348 06 Přimda	859182400894114376	C25d	3	80	Na Šabatce 2050/17, 143 06 Praha 12	C	Požadavek na fakturaci za každé jednotlivé odběrné místo.	rok	čtvrtletní	11,680	45,460
57	Rozhraní 0, 569 03 Rozhraní	859182400700452357	C02d	3	10	pobočka Brno, Kroftova 2578/43, 616 16 Brno	C	Požadavek na fakturaci za každé jednotlivé odběrné místo.	rok	čtvrtletní	0,160	0,000
58	Telecí 0, 569 94 Telecí	859182400700445038	C02d	3	18	pobočka Brno, Kroftova 2578/43, 616 16 Brno	C	Požadavek na fakturaci za každé jednotlivé odběrné místo.	rok	čtvrtletní	0,020	0,000
59	Kolinec, 341 42 Kolinec	859182400894979241	C01d	1	10	Pobočka České Budějovice, Antala Staška 1177/32, 370 07 České Budějovice	C	Požadavek na fakturaci za každé jednotlivé odběrné místo.	rok	čtvrtletní	0,100	0,000
60	Modrava, 341 92 Modrava	859182400893930786	C01d	3	25	Pobočka České Budějovice, Antala Staška 1177/32, 370 07 České Budějovice	C	Požadavek na fakturaci za každé jednotlivé odběrné místo.	rok	čtvrtletní	0,000	0,000
61	Pod Stráží 89, 342 01 Sušice	859182400893930779	C01d	3	16	Pobočka České Budějovice, Antala Staška 1177/32, 370 07 České Budějovice	C	Požadavek na fakturaci za každé jednotlivé odběrné místo.	rok	čtvrtletní	0,150	0,000
62	Sány, 289 06 Sány	859182400601502601	C02d	3	25	Pobočka Hradec Králové, Dvorská 410/102, 503 11 Hradec Králové	C	Požadavek na fakturaci za každé jednotlivé odběrné místo.	rok	čtvrtletní	4,550	0,000
63	Dvorská 410, 503 11 Hradec Králové	859182400700865881	C02d	3	125	Pobočka Hradec Králové, Dvorská 410/102, 503 11 Hradec Králové	B	Požadavek na fakturaci za každé jednotlivé odběrné místo.	měsíc	měsíční	111,730	0,000
64	Polánky nad Dědinou, 503 46 Třebechovice pod Orebem	859182400700871677	C02d	1	20	Pobočka Hradec Králové, Dvorská 410/102, 503 11 Hradec Králové	C	Požadavek na fakturaci za každé jednotlivé odběrné místo.	rok	čtvrtletní	0,000	0,000
65	Kostelec nad Orlicí 0, 517 41 Kostelec nad Orlicí	859182400700404752	C01d	1	16	Pobočka Hradec Králové, Dvorská 410/102, 503 11 Hradec Králové	C	Požadavek na fakturaci za každé jednotlivé odběrné místo.	rok	čtvrtletní	0,140	0,000
66	Třetí strana, 507 81 Lázně Běláhrad	859182400700148045	C01d	1	16	Pobočka Hradec Králové, Dvorská 410/102, 503 11 Hradec Králové	C	Požadavek na fakturaci za každé jednotlivé odběrné místo.	rok	čtvrtletní	0,050	0,000
67	Slatina nad Zdobnicí, 517 56 Slatina nad Zdobnicí	859182400700419930	C02d	1	16	Pobočka Hradec Králové, Dvorská 410/102, 503 11 Hradec Králové	C	Požadavek na fakturaci za každé jednotlivé odběrné místo.	rok	čtvrtletní	0,140	0,000
68	Slatina nad Zdobnicí 0, 517 56 Slatina nad Zdobnicí	859182400700419923	C01d	1	16	Pobočka Hradec Králové, Dvorská 410/102, 503 11 Hradec Králové	C	Požadavek na fakturaci za každé jednotlivé odběrné místo.	rok	čtvrtletní	0,010	0,000
69	Pod Koželuhy, 506 01 Jičín	859182400700149257	C01d	3	25	Pobočka Hradec Králové, Dvorská 410/102, 503 11 Hradec Králové	C	Požadavek na fakturaci za každé jednotlivé odběrné místo.	rok	čtvrtletní	0,000	0,000
70	Otovice 0, 549 72 Otovice	859182400700665924	C01d	1	16	Pobočka Hradec Králové, Dvorská 410/102, 503 11 Hradec Králové	C	Požadavek na fakturaci za každé jednotlivé odběrné místo.	rok	čtvrtletní	0,210	0,000
71	Palackého 0, 533 03 Dašice	859182400700215907	C02d	3	25	Pobočka Hradec Králové, Dvorská 410/102, 503 11 Hradec Králové	C	Požadavek na fakturaci za každé jednotlivé odběrné místo.	rok	čtvrtletní	4,160	0,000
72	Němčice, 533 52 Němčice	859182400700283456	C02d	3	25	Pobočka Hradec Králové, Dvorská 410/102, 503 11 Hradec Králové	C	Požadavek na fakturaci za každé jednotlivé odběrné místo.	rok	čtvrtletní	7,130	0,000
73	Vestřev, 543 75 Dolní Olešnice	859182400700799575	C01d	3	16	Pobočka Hradec Králové, Dvorská 410/102, 503 11 Hradec Králové	C	Požadavek na fakturaci za každé jednotlivé odběrné místo.	rok	čtvrtletní	0,680	0,000
74	Nábřeží 0, 549 01 Nové Město nad Metují	859182400700650784	C01d	1	16	Pobočka Hradec Králové, Dvorská 410/102, 503 11 Hradec Králové	C	Požadavek na fakturaci za každé jednotlivé odběrné místo.	rok	čtvrtletní	0,080	0,000
75	Horní Maršov 0, 542 26 Horní Maršov	859182400700789811	C01d	3	16	Pobočka Hradec Králové, Dvorská 410/102, 503 11 Hradec Králové	C	Požadavek na fakturaci za každé jednotlivé odběrné místo.	rok	čtvrtletní	0,000	0,000

Poř.	Adresa odběrného místa	EAN	Distr. sazba	Poč. fází	Jistič (A)	Adresa pro zaslání faktur	Typ měř.	Poznámka	Zúčt. období	Frekvence záloh	Roční odběr VT [MWh]	Roční odběr NT [MWh]
76	5. Května 0, 551 02 Jaroměř	859182400700665016	C02d	3	16	Pobočka Hradec Králové, Dvorská 410/102, 503 11 Hradec Králové	C	Požadavek na fakturaci za každé jednotlivé odběrné místo.	rok	čtvrtletní	0,010	0,000
77	Maršov nad Metují 0, 549 31 Velké Petrovice	859182400700666006	C01d	1	6	Pobočka Hradec Králové, Dvorská 410/102, 503 11 Hradec Králové	C	Požadavek na fakturaci za každé jednotlivé odběrné místo.	rok	čtvrtletní	0,210	0,000
78	Čermná nad Orlicí 0, 517 41 Čermná nad Orlicí	859182400700953540	C01d	3	16	Pobočka Hradec Králové, Dvorská 410/102, 503 11 Hradec Králové	C	Požadavek na fakturaci za každé jednotlivé odběrné místo.	rok	čtvrtletní	0,180	0,000
79	Třebovská 0, 562 03 Ústí nad Orlicí	859182400700582542	C01d	1	16	Pobočka Hradec Králové, Dvorská 410/102, 503 11 Hradec Králové	C	Požadavek na fakturaci za každé jednotlivé odběrné místo.	rok	čtvrtletní	0,040	0,000
80	Úhřetice 0, 538 32 Úhřetice	859182400700188652	C01d	1	16	Pobočka Hradec Králové, Dvorská 410/102, 503 11 Hradec Králové	C	Požadavek na fakturaci za každé jednotlivé odběrné místo.	rok	čtvrtletní	0,110	0,000
81	Jiráskova, 549 31 Hronov	859182400700665245	C01d	1	16	Pobočka Hradec Králové, Dvorská 410/102, 503 11 Hradec Králové	C	Požadavek na fakturaci za každé jednotlivé odběrné místo.	rok	čtvrtletní	0,190	0,000
82	Chábory 0, 518 01 Podbřeží	859182400700689944	C01d	1	16	Pobočka Hradec Králové, Dvorská 410/102, 503 11 Hradec Králové	C	Požadavek na fakturaci za každé jednotlivé odběrné místo.	rok	čtvrtletní	0,030	0,000
83	Jiráskova 0, 516 01 Rychnov nad Kněžnou	859182400700386652	C02d	1	16	Pobočka Hradec Králové, Dvorská 410/102, 503 11 Hradec Králové	C	Požadavek na fakturaci za každé jednotlivé odběrné místo.	rok	čtvrtletní	4,140	0,000
84	Brozany nad Ohří 75, 411 81 Brozany nad Ohří	859182400407832124	C45d	3	100	Na Šabatce 2050/17, 143 06 Praha 12	C	Požadavek na fakturaci za každé jednotlivé odběrné místo.	rok	čtvrtletní	2,580	16,320
85	Doksany 105, 411 82 Doksany	859182400402453508	C02d	3	50	Na Šabatce 2050/17, 143 06 Praha 12	C	Požadavek na fakturaci za každé jednotlivé odběrné místo.	rok	čtvrtletní	36,930	0,000
86	Brněnská 0, 500 08 Hradec Králové	859182400700918419	C02d	3	25	Pobočka Hradec Králové, Dvorská 410/102, 503 11 Hradec Králové	C	Požadavek na fakturaci za každé jednotlivé odběrné místo.	rok	čtvrtletní	23,600	0,000
87	Bučiska, 756 61 rožnov pod Radhoštěm	859182400510628720	C01d	3	16	Pobočka Ostrava, K Myslivně 2182/3, 708 00 Ostrava - Poruba	C	Požadavek na fakturaci za každé jednotlivé odběrné místo.	rok	čtvrtletní	0,000	0,000
88	Priessnitzova 9002, 790 01 Jeseník	859182400501873856	C02d	3	32	Pobočka Ostrava, K Myslivně 2182/3, 708 00 Ostrava - Poruba	C	Požadavek na fakturaci za každé jednotlivé odběrné místo.	rok	čtvrtletní	6,240	0,000
89	Kokory 9088, 751 05 Kokory	859182400509684485	C01d	3	16	Pobočka Ostrava, K Myslivně 2182/3, 708 00 Ostrava - Poruba	C	Požadavek na fakturaci za každé jednotlivé odběrné místo.	rok	čtvrtletní	0,050	0,000
90	Českobratrská 1887, 702 00 Ostrava	859182400509953307	C02d	3	25	Pobočka Ostrava, K Myslivně 2182/3, 708 00 Ostrava - Poruba	C	Požadavek na fakturaci za každé jednotlivé odběrné místo.	rok	čtvrtletní	13,530	0,000
91	K Bezdínku 199, 735 53 Dolní Lutyně	859182400509118980	C02d	3	25	Pobočka Ostrava, K Myslivně 2182/3, 708 00 Ostrava - Poruba	C	Požadavek na fakturaci za každé jednotlivé odběrné místo.	rok	čtvrtletní	9,850	0,000
92	Na Mlýnici 611, 702 00 Ostrava	859182400509136007	C02d	3	25	Pobočka Ostrava, K Myslivně 2182/3, 708 00 Ostrava - Poruba	C	Požadavek na fakturaci za každé jednotlivé odběrné místo.	rok	čtvrtletní	12,240	0,000
93	Slezská 483, 737 01 Český Těšín	859182400509262294	C02d	3	25	Pobočka Ostrava, K Myslivně 2182/3, 708 00 Ostrava - Poruba	C	Požadavek na fakturaci za každé jednotlivé odběrné místo.	rok	čtvrtletní	6,160	0,000
94	Gen. Janouška 2928, 702 00 Ostrava	859182400509297661	C02d	3	25	Pobočka Ostrava, K Myslivně 2182/3, 708 00 Ostrava - Poruba	C	Požadavek na fakturaci za každé jednotlivé odběrné místo.	rok	čtvrtletní	12,680	0,000
95	Leonovova 2515, 733 01 Karviná	859182400509310544	C02d	3	25	Pobočka Ostrava, K Myslivně 2182/3, 708 00 Ostrava - Poruba	C	Požadavek na fakturaci za každé jednotlivé odběrné místo.	rok	čtvrtletní	7,190	0,000
96	Staré Hamry 310, 739 15 Staré Hamry	859182400501012026	C02d	3	25	Pobočka Ostrava, K Myslivně 2182/3, 708 00 Ostrava - Poruba	C	Požadavek na fakturaci za každé jednotlivé odběrné místo.	rok	čtvrtletní	8,390	0,000
97	Družstevní 26, 742 13 Studénka	859182400503904121	C02d	3	25	Pobočka Ostrava, K Myslivně 2182/3, 708 00 Ostrava - Poruba	C	Požadavek na fakturaci za každé jednotlivé odběrné místo.	rok	čtvrtletní	11,330	0,000
98	Šířava 670, 750 02 Přerov	859182400505462339	C02d	3	25	Pobočka Ostrava, K Myslivně 2182/3, 708 00 Ostrava - Poruba	C	Požadavek na fakturaci za každé jednotlivé odběrné místo.	rok	čtvrtletní	9,490	0,000
99	Pavlova 2629, 700 30 Ostrava	859182400509021433	C02d	3	25	Pobočka Ostrava, K Myslivně 2182/3, 708 00 Ostrava - Poruba	C	Požadavek na fakturaci za každé jednotlivé odběrné místo.	rok	čtvrtletní	5,580	0,000
100	U Nádraží 642, 736 01 Havířov	859182400509040977	C02d	3	25	Pobočka Ostrava, K Myslivně 2182/3, 708 00 Ostrava - Poruba	C	Požadavek na fakturaci za každé jednotlivé odběrné místo.	rok	čtvrtletní	4,990	0,000

Poř.	Adresa odběrného místa	EAN	Distr. sazba	Počet fází	Jistič (A)	Adresa pro zaslání faktur	Typ měř.	Poznámka	Zúčt. období	Frekvence záloh	Roční odběr VT [MWh]	Roční odběr NT [MWh]
101	Tichá 67, 735 81 Bohumín	859182400510335741	C01d	3	16	Pobočka Ostrava, K Myslivně 2182/3, 708 00 Ostrava - Poruba	C	Požadavek na fakturaci za každé jednotlivé odběrné místo.	rok	čtvrtletní	4,300	0,000
102	Hukvaldy 77, 739 46 Rychaltice	859182400510249475	C02d	3	20	Pobočka Ostrava, K Myslivně 2182/3, 708 00 Ostrava - Poruba	C	Požadavek na fakturaci za každé jednotlivé odběrné místo.	rok	čtvrtletní	0,080	0,000
103	Osvobození 171, 742 85 Všešina	859182400510243169	C01d	3	25	Pobočka Ostrava, K Myslivně 2182/3, 708 00 Ostrava - Poruba	C	Požadavek na fakturaci za každé jednotlivé odběrné místo.	rok	čtvrtletní	0,000	0,000
104	Nábřeží 559, 741 01 Nový Jičín	859182400510153680	C01d	3	25	Pobočka Ostrava, K Myslivně 2182/3, 708 00 Ostrava - Poruba	C	Požadavek na fakturaci za každé jednotlivé odběrné místo.	rok	čtvrtletní	0,140	0,000
105	Malá Morávka 89, 793 36 Malá Morávka	859182400510117873	C02d	3	20	Pobočka Ostrava, K Myslivně 2182/3, 708 00 Ostrava - Poruba	C	Požadavek na fakturaci za každé jednotlivé odběrné místo.	rok	čtvrtletní	0,000	0,000
106	Jarcová 90, 757 01 Jarcová	859182400503905289	C01d	3	25	Pobočka Ostrava, K Myslivně 2182/3, 708 00 Ostrava - Poruba	C	Požadavek na fakturaci za každé jednotlivé odběrné místo.	rok	čtvrtletní	0,150	0,000
107	4.května 9002, 755 01 Vsetín	859182400503909485	C01d	1	16	Pobočka Ostrava, K Myslivně 2182/3, 708 00 Ostrava - Poruba	C	Požadavek na fakturaci za každé jednotlivé odběrné místo.	rok	čtvrtletní	0,000	0,000
108	Příčná 1735, 787 01 Šumperk	859182400509402461	C01d	3	20	Pobočka Ostrava, K Myslivně 2182/3, 708 00 Ostrava - Poruba	C	Požadavek na fakturaci za každé jednotlivé odběrné místo.	rok	čtvrtletní	0,270	0,000
109	Vlaské 35, 739 61 788 33 Malá Morava	859182400509454699	C01d	3	16	Pobočka Ostrava, K Myslivně 2182/3, 708 00 Ostrava - Poruba	C	Požadavek na fakturaci za každé jednotlivé odběrné místo.	rok	čtvrtletní	0,060	0,000
110	Ropice 23, 739 61 Ropice	859182400509498396	C01d	3	16	Pobočka Ostrava, K Myslivně 2182/3, 708 00 Ostrava - Poruba	C	Požadavek na fakturaci za každé jednotlivé odběrné místo.	rok	čtvrtletní	0,210	0,000
111	Moravičany 9004, 789 82 Moravičany	859182400501635911	C01d	3	25	Pobočka Ostrava, K Myslivně 2182/3, 708 00 Ostrava - Poruba	C	Požadavek na fakturaci za každé jednotlivé odběrné místo.	rok	čtvrtletní	0,290	0,000
112	Raškov 9005, 789 64 Bohdík	859182400501781731	C01d	3	25	Pobočka Ostrava, K Myslivně 2182/3, 708 00 Ostrava - Poruba	C	Požadavek na fakturaci za každé jednotlivé odběrné místo.	rok	čtvrtletní	2,650	0,000
113	Hradecká 375, 790 84 Mikulovice	859182400501236064	C01d	3	16	Pobočka Ostrava, K Myslivně 2182/3, 708 00 Ostrava - Poruba	C	Požadavek na fakturaci za každé jednotlivé odběrné místo.	rok	čtvrtletní	0,420	0,000
114	Polská 171, 793 99 Osoblaha	859182400509989870	C02d	3	16	Pobočka Ostrava, K Myslivně 2182/3, 708 00 Ostrava - Poruba	C	Požadavek na fakturaci za každé jednotlivé odběrné místo.	rok	čtvrtletní	0,250	0,000
115	Karlovice 61, 739 23 Karlovice	859182400509454378	C01d	3	16	Pobočka Ostrava, K Myslivně 2182/3, 708 00 Ostrava - Poruba	C	Požadavek na fakturaci za každé jednotlivé odběrné místo.	rok	čtvrtletní	0,000	0,000
116	Bukovecká 80, 739 91 Jablunkov	859182400509576506	C01d	3	16	Pobočka Ostrava, K Myslivně 2182/3, 708 00 Ostrava - Poruba	C	Požadavek na fakturaci za každé jednotlivé odběrné místo.	rok	čtvrtletní	0,100	0,000
117	9, května 9900, 790 55 Vidnava	859182400509622708	C01d	3	16	Pobočka Ostrava, K Myslivně 2182/3, 708 00 Ostrava - Poruba	C	Požadavek na fakturaci za každé jednotlivé odběrné místo.	rok	čtvrtletní	0,290	0,000
118	Lupěně 34, 789 01 Nemile	859182400509630413	C01d	3	16	Pobočka Ostrava, K Myslivně 2182/3, 708 00 Ostrava - Poruba	C	Požadavek na fakturaci za každé jednotlivé odběrné místo.	rok	čtvrtletní	0,280	0,000
119	Bělá 1055, 739 91 Jablunkov	859182400509803374	C01d	1	16	Pobočka Ostrava, K Myslivně 2182/3, 708 00 Ostrava - Poruba	C	Požadavek na fakturaci za každé jednotlivé odběrné místo.	rok	čtvrtletní	0,100	0,000
120	Mnichov 314, 739 26 Vrbno pod Pradědem	859182400509454248	C01d	3	16	Pobočka Ostrava, K Myslivně 2182/3, 708 00 Ostrava - Poruba	C	Požadavek na fakturaci za každé jednotlivé odběrné místo.	rok	čtvrtletní	0,000	0,000
121	U rozvodny 159, 750 02 Přerov	859182400506038373	C01d	3	25	Pobočka Ostrava, K Myslivně 2182/3, 708 00 Ostrava - Poruba	C	Požadavek na fakturaci za každé jednotlivé odběrné místo.	rok	čtvrtletní	6,170	0,000
122	Pivovarská 245, 742 45 Fulnek	859182400500082150	C01d	3	16	Pobočka Ostrava, K Myslivně 2182/3, 708 00 Ostrava - Poruba	C	Požadavek na fakturaci za každé jednotlivé odběrné místo.	rok	čtvrtletní	0,240	0,000
123	Malá Horka 40, 468 22 Železný Brod	859182400402449617	C45d	3	10	Na Šabatce 2050/17, 143 06 Praha 12	C	Požadavek na fakturaci za každé jednotlivé odběrné místo.	rok	čtvrtletní	0,000	1,230
124	Srbsko, 267 18 Srbsko	859182400608530065	C02d	3	16	Na Šabatce 2050/17, 143 06 Praha 12	C	Požadavek na fakturaci za každé jednotlivé odběrné místo.	rok	čtvrtletní	2,170	0,000
125	Rybáře 751, 276 01 Mělník	859182400601571102	C02d	3	25	Na Šabatce 2050/17, 143 06 Praha 12	C	Požadavek na fakturaci za každé jednotlivé odběrné místo.	rok	čtvrtletní	0,310	0,000

Poř.	Adresa odběrného místa	EAN	Distr. sazba	Poč. fází	Jistič (A)	Adresa pro zaslání faktur	Typ měř.	Poznámka	Zúčt. období	Frekvence záloh	Roční odběr VT [MWh]	Roční odběr NT [MWh]
126	Nespeky, 257 22 Nespeky	859182400601541099	C02d	3	16	Na Šabatce 2050/17, 143 06 Praha 12	C	Požadavek na fakturaci za každé jednotlivé odběrné místo.	rok	čtvrtletní	0,300	0,000
127	Zbečno 50, 270 24 Zbečno	859182400601419992	C01d	3	10	Na Šabatce 2050/17, 143 06 Praha 12	C	Požadavek na fakturaci za každé jednotlivé odběrné místo.	rok	čtvrtletní	0,000	0,000
128	Čenkov, 262 23 Čenkov	859182400601365725	C02d	3	6	Na Šabatce 2050/17, 143 06 Praha 12	C	Požadavek na fakturaci za každé jednotlivé odběrné místo.	rok	čtvrtletní	0,030	0,000
129	Plaňany, 281 04 Plaňany	859182400608200395	C01d	1	10	Na Šabatce 2050/17, 143 06 Praha 12	C	Požadavek na fakturaci za každé jednotlivé odběrné místo.	rok	čtvrtletní	0,030	0,000
130	Vlašimská, 285 22 Zruč nad Sázavou	859182400601098241	C02d	3	25	Na Šabatce 2050/17, 143 06 Praha 12	C	Požadavek na fakturaci za každé jednotlivé odběrné místo.	rok	čtvrtletní	0,000	0,000
131	Dědibaby 14, 277 45 Vojkovice	859182400601671338	C25d	3	16	Na Šabatce 2050/17, 143 06 Praha 12	C	Požadavek na fakturaci za každé jednotlivé odběrné místo.	rok	čtvrtletní	0,260	0,140
132	Předměřice nad Jizerou, 294 74 Předměřice nad Jizerou	859182400601474625	C02d	3	10	Na Šabatce 2050/17, 143 06 Praha 12	C	Požadavek na fakturaci za každé jednotlivé odběrné místo.	rok	čtvrtletní	0,180	0,000
133	U potoka, 268 01 Hořovice	859182400601202228	C01d	3	16	Na Šabatce 2050/17, 143 06 Praha 12	C	Požadavek na fakturaci za každé jednotlivé odběrné místo.	rok	čtvrtletní	0,040	0,000
134	Haškova, 582 91 Světlá nad Sázavou	859182400700307480	C02d	1	16	Na Šabatce 2050/17, 143 06 Praha 12	C	Požadavek na fakturaci za každé jednotlivé odběrné místo.	rok	čtvrtletní	0,080	0,000
135	Mírovka 0, 580 01 Havlíčkův Brod	859182400706936264	C01d	1	10	Na Šabatce 2050/17, 143 06 Praha 12	C	Požadavek na fakturaci za každé jednotlivé odběrné místo.	rok	čtvrtletní	0,040	0,000
136	Papírna, 269 01 Rakovník	859182400601425917	C01d	3	20	Pobočka Plzeň, Mozartova 1237/41, 323 00 Plzeň	C	Požadavek na fakturaci za každé jednotlivé odběrné místo.	rok	čtvrtletní	0,000	0,000
137	Ve statku 157, 332 09 Štěnovice	859182400894114406	C02d	3	16	Pobočka Plzeň, Mozartova 1237/41, 323 00 Plzeň	C	Požadavek na fakturaci za každé jednotlivé odběrné místo.	rok	čtvrtletní	0,010	0,000
138	Vejprnická, 318 00 Plzeň	859182400800510339	C01d	1	20	Pobočka Plzeň, Mozartova 1237/41, 323 00 Plzeň	C	Požadavek na fakturaci za každé jednotlivé odběrné místo.	rok	čtvrtletní	0,940	0,000
139	Na Tržišti, 345 61 Staňkov	859182400800309001	C02d	1	25	Pobočka Plzeň, Mozartova 1237/41, 323 00 Plzeň	C	Požadavek na fakturaci za každé jednotlivé odběrné místo.	rok	čtvrtletní	3,350	0,000
140	Žákava, 332 04 Žákava	859182400800140710	C01d	3	10	Pobočka Plzeň, Mozartova 1237/41, 323 00 Plzeň	C	Požadavek na fakturaci za každé jednotlivé odběrné místo.	rok	čtvrtletní	0,000	0,000
141	Kamenný Újezd 215, 337 01 Kamenný Újezd	859182400895312436	C02d	3	20	Pobočka Plzeň, Mozartova 1237/41, 323 00 Plzeň	C	Požadavek na fakturaci za každé jednotlivé odběrné místo.	rok	čtvrtletní	7,480	0,000
142	Ždírec, 336 01 Ždírec	859182400895139446	C01d	3	16	Pobočka Plzeň, Mozartova 1237/41, 323 00 Plzeň	C	Požadavek na fakturaci za každé jednotlivé odběrné místo.	rok	čtvrtletní	0,090	0,000
143	Hrádek, 338 42 Hrádek	859182400895066292	C01d	3	16	Pobočka Plzeň, Mozartova 1237/41, 323 00 Plzeň	C	Požadavek na fakturaci za každé jednotlivé odběrné místo.	rok	čtvrtletní	0,040	0,000
144	Tasnovice, 345 25 Horšovský Týn	859182400894984948	C01d	3	16	Pobočka Plzeň, Mozartova 1237/41, 323 00 Plzeň	C	Požadavek na fakturaci za každé jednotlivé odběrné místo.	rok	čtvrtletní	0,190	0,000
145	Alžbětín, 340 04 Železná Ruda	859182400894766285	C01d	3	16	Pobočka Plzeň, Mozartova 1237/41, 323 00 Plzeň	C	Požadavek na fakturaci za každé jednotlivé odběrné místo.	rok	čtvrtletní	0,090	0,000
146	Rolavská, 360 17 Karlovy Vary	859182400894733393	C01d	1	10	Pobočka Plzeň, Mozartova 1237/41, 323 00 Plzeň	C	Požadavek na fakturaci za každé jednotlivé odběrné místo.	rok	čtvrtletní	0,750	0,000
147	Liblín, 331 41 Liblín	859182400894114420	C01d	3	10	Pobočka Plzeň, Mozartova 1237/41, 323 00 Plzeň	C	Požadavek na fakturaci za každé jednotlivé odběrné místo.	rok	čtvrtletní	0,020	0,000
148	Lhota, 301 00 Plzeň	859182400894114413	C01d	3	25	Pobočka Plzeň, Mozartova 1237/41, 323 00 Plzeň	C	Požadavek na fakturaci za každé jednotlivé odběrné místo.	rok	čtvrtletní	0,000	0,000
149	Sedlákova, 339 01 Klatovy	859182400894114390	C01d	3	16	Pobočka Plzeň, Mozartova 1237/41, 323 00 Plzeň	C	Požadavek na fakturaci za každé jednotlivé odběrné místo.	rok	čtvrtletní	0,280	0,000
150	Plzeňská 81, 331 01 Plasy	859182400893930823	C01d	3	25	Pobočka Plzeň, Mozartova 1237/41, 323 00 Plzeň	C	Požadavek na fakturaci za každé jednotlivé odběrné místo.	rok	čtvrtletní	0,010	0,000

Poř.	Adresa odběrného místa	EAN	Distr. sazba	Poč. fází	Jistič (A)	Adresa pro zaslání faktur	Typ měř.	Poznámka	Zúčt. období	Frekvence záloh	Roční odběr VT [MWh]	Roční odběr NT [MWh]
151	Kroftova 2578, 616 00 Brno	859182400200259234	C03d	3	80	pobočka Brno, Kroftova 2578/43, 616 16 Brno	C	Požadavek na fakturaci za každé jednotlivé odběrné místo.	rok	čtvrtletní	135,260	0,000
152	Židlochovice, 667 01 Židlochovice	859182400200279218	C02d	3	25	pobočka Brno, Kroftova 2578/43, 616 16 Brno	C	Požadavek na fakturaci za každé jednotlivé odběrné místo.	rok	čtvrtletní	8,480	0,000
153	Letkovská, 664 12 Oslavany	859182400200298967	C02d	3	16	pobočka Brno, Kroftova 2578/43, 616 16 Brno	C	Požadavek na fakturaci za každé jednotlivé odběrné místo.	rok	čtvrtletní	0,500	0,000
154	Sedlec, 691 21 Sedlec	859182400200230042	C02d	3	16	Na Šabatce 2050/17, 143 06 Praha 12	C	Požadavek na fakturaci za každé jednotlivé odběrné místo.	rok	čtvrtletní	10,800	0,000
155	Rajnochovice 5034, 768 71 Rajnochovice	859182400200904547	C01d	1	25	Pobočka Ostrava, K Myslivně 2182/3, 708 00 Ostrava - Poruba	C	Požadavek na fakturaci za každé jednotlivé odběrné místo.	rok	čtvrtletní	0,000	0,000
156	Kostelní Myslová, 588 56 Kostelní Myslová	859182400200928239	C45d	3	50	Na Šabatce 2050/17, 143 06 Praha 12	C	Požadavek na fakturaci za každé jednotlivé odběrné místo.	rok	čtvrtletní	3,830	0,000
157	Žižkova, 697 01 Kyjov	859182400200716492	C02d	3	6	pobočka Brno, Kroftova 2578/43, 616 16 Brno	C	Požadavek na fakturaci za každé jednotlivé odběrné místo.	rok	čtvrtletní	0,000	0,000
158	Stříbrný mlýn, 664 91 Ivančice	859182400200601767	C02d	3	6	pobočka Brno, Kroftova 2578/43, 616 16 Brno	C	Požadavek na fakturaci za každé jednotlivé odběrné místo.	rok	čtvrtletní	5,600	0,000
159	Zámecká zahrada 5000, 767 01 Kroměříž	859182400201075468	C02d	3	25	pobočka Brno, Kroftova 2578/43, 616 16 Brno	C	Požadavek na fakturaci za každé jednotlivé odběrné místo.	rok	čtvrtletní	0,500	0,000
160	Nad Zahrady, 691 06 Velké Pavlovice	859182400200569371	C01d	3	6	pobočka Brno, Kroftova 2578/43, 616 16 Brno	C	Požadavek na fakturaci za každé jednotlivé odběrné místo.	rok	čtvrtletní	0,000	0,000
161	Dukovany, 675 50 Dukovany	859182400200164569	C45d	3	50	Na Šabatce 2050/17, 143 06 Praha 12	C	Požadavek na fakturaci za každé jednotlivé odběrné místo.	rok	čtvrtletní	5,390	48,750
162	Bílovice nad Svitavou, 664 01 Bílovice nad Svitavou	859182400200752261	C02d	3	25	pobočka Brno, Kroftova 2578/43, 616 16 Brno	C	Požadavek na fakturaci za každé jednotlivé odběrné místo.	rok	čtvrtletní	1,980	0,000
163	Tylova, 796 01 Prostějov	859182400200976933	C02d	3	25	Pobočka Ostrava, K Myslivně 2182/3, 708 00 Ostrava - Poruba	C	Požadavek na fakturaci za každé jednotlivé odběrné místo.	rok	čtvrtletní	4,920	0,000
164	Batelov, 588 51 Batelov	859182400201202109	C01d	3	6	pobočka Brno, Kroftova 2578/43, 616 16 Brno	C	Požadavek na fakturaci za každé jednotlivé odběrné místo.	rok	čtvrtletní	0,010	0,000
165	Dolní Loučky, 594 55 Dolní Loučky	859182400200523526	C01d	3	16	pobočka Brno, Kroftova 2578/43, 616 16 Brno	C	Požadavek na fakturaci za každé jednotlivé odběrné místo.	rok	čtvrtletní	0,140	0,000
166	Jimramov, 592 42 Jimramov	859182400200569203	C02d	3	25	pobočka Brno, Kroftova 2578/43, 616 16 Brno	C	Požadavek na fakturaci za každé jednotlivé odběrné místo.	rok	čtvrtletní	0,350	0,000
167	Na Podolí, 675 31 Jemnice	859182400200561559	C02d	3	6	pobočka Brno, Kroftova 2578/43, 616 16 Brno	C	Požadavek na fakturaci za každé jednotlivé odběrné místo.	rok	čtvrtletní	0,730	0,000
168	Bransouze, 675 21 Bransouze	859182400200663963	C01d	3	6	pobočka Brno, Kroftova 2578/43, 616 16 Brno	C	Požadavek na fakturaci za každé jednotlivé odběrné místo.	rok	čtvrtletní	0,280	0,000
169	Brankovice, 683 33 Brankovice	859182400200428630	C02d	3	6	pobočka Brno, Kroftova 2578/43, 616 16 Brno	C	Požadavek na fakturaci za každé jednotlivé odběrné místo.	rok	čtvrtletní	0,000	0,000
170	velehrad, 687 06 Velehrad	859182400200625312	C02d	3	6	pobočka Brno, Kroftova 2578/43, 616 16 Brno	C	Požadavek na fakturaci za každé jednotlivé odběrné místo.	rok	čtvrtletní	0,000	0,000
171	Függerovo nábřeží, 760 01 Zlín	859182400200220920	C02d	3	16	pobočka Brno, Kroftova 2578/43, 616 16 Brno	C	Požadavek na fakturaci za každé jednotlivé odběrné místo.	rok	čtvrtletní	0,890	0,000
172	Kuchařovice 46, 669 02 Kuchařovice	859182400201034946	C45d	3	63	Na Šabatce 2050/17, 143 06 Praha 12	C	Požadavek na fakturaci za každé jednotlivé odběrné místo.	rok	čtvrtletní	6,810	41,280
173	Sokolovská, 686 01 Uherské Hradiště	859182400200977657	C02d	3	25	Na Šabatce 2050/17, 143 06 Praha 12	C	Požadavek na fakturaci za každé jednotlivé odběrné místo.	rok	čtvrtletní	5,620	0,000
174	Štítná nad Vláří, 763 33 Štítná nad Vláří-Popov	859182400200494802	C02d	3	25	Na Šabatce 2050/17, 143 06 Praha 12	C	Požadavek na fakturaci za každé jednotlivé odběrné místo.	rok	čtvrtletní	5,950	0,000
175	Spytihněv, 763 61 Spytihněv	859182400200611865	C01d	3	16	pobočka Brno, Kroftova 2578/43, 616 16 Brno	C	Požadavek na fakturaci za každé jednotlivé odběrné místo.	rok	čtvrtletní	0,170	0,000

Poř.	Adresa odběrného místa	EAN	Distr. sazba	Poč. fází	Jistič (A)	Adresa pro zaslání faktur	Typ měř.	Poznámka	Zúčt. období	Frekvence záloh	Roční odběr VT [MWh]	Roční odběr NT [MWh]
176	Vranov nad Dyjí, 671 03 Vranov nad Dyjí	859182400201247278	C02d	1	10	pobočka Brno, Kroftova 2578/43, 616 16 Brno	C	Požadavek na fakturaci za každé jednotlivé odběrné místo.	rok	čtvrtletní	0,350	0,000
177	Vídeňská třída, 669 02 Znojmo	859182400201371881	C02d	3	25	Na Šabatce 2050/17, 143 06 Praha 12	C	Požadavek na fakturaci za každé jednotlivé odběrné místo.	rok	čtvrtletní	6,560	0,000
178	Drnholec k1786/1, 691 83 Drnholec	859182400210601313	C02d	3	16	pobočka Brno, Kroftova 2578/43, 616 16 Brno	C	Požadavek na fakturaci za každé jednotlivé odběrné místo.	rok	čtvrtletní	7,400	0,000
179	Chropyňská2275, 767 01 Kroměříž	859182400210640152	C02d	3	16	pobočka Brno, Kroftova 2578/43, 616 16 Brno	C	Požadavek na fakturaci za každé jednotlivé odběrné místo.	rok	čtvrtletní	5,980	0,000
180	Hraniční 3745, 691 41 Břeclav	859182400210640213	C02d	3	16	pobočka Brno, Kroftova 2578/43, 616 16 Brno	C	Požadavek na fakturaci za každé jednotlivé odběrné místo.	rok	čtvrtletní	6,210	0,000
181	Úvoz 244, 602 00 Brno	859182400210717779	C01d	1	25	Na Šabatce 2050/17, 143 06 Praha 12	C	Požadavek na fakturaci za každé jednotlivé odběrné místo.	rok	čtvrtletní	10,330	0,000
182	Nerudova, 370 04 České Budějovice	859182400100532253	C02d	3	25	Na Šabatce 2050/17, 143 06 Praha 12	C	Požadavek na fakturaci za každé jednotlivé odběrné místo.	rok	čtvrtletní	8,800	0,000
183	Jablonského, 397 01 Písek	859182400100257460	C02d	3	21	Na Šabatce 2050/17, 143 06 Praha 12	C	Požadavek na fakturaci za každé jednotlivé odběrné místo.	rok	čtvrtletní	0,000	0,000
184	Zářecí 1983, 391 65 Bechyně	859182400100102470	C02d	3	25	Na Šabatce 2050/17, 143 06 Praha 12	C	Požadavek na fakturaci za každé jednotlivé odběrné místo.	rok	čtvrtletní	0,470	0,000
185	Horní Ostrovec, 398 33 Ostrovec	859182400100431136	C01d	3	16	Na Šabatce 2050/17, 143 06 Praha 12	C	Požadavek na fakturaci za každé jednotlivé odběrné místo.	rok	čtvrtletní	0,000	0,000
186	Lenora, 384 42 Lenora	859182400100396695	C01d	3	25	Na Šabatce 2050/17, 143 06 Praha 12	C	Požadavek na fakturaci za každé jednotlivé odběrné místo.	rok	čtvrtletní	0,410	0,000
187	Klenovice, 392 01 Klenovice	859182400100604806	C01d	3	10	Pobočka České Budějovice, Antala Staška 1177/32, 370 07 České Budějovice	C	Požadavek na fakturaci za každé jednotlivé odběrné místo.	rok	čtvrtletní	0,080	0,000
188	Vltavské nábř., 370 05 České Budějovice	859182400100175719	C02d	3	25	Pobočka České Budějovice, Antala Staška 1177/32, 370 07 České Budějovice	C	Požadavek na fakturaci za každé jednotlivé odběrné místo.	rok	čtvrtletní	0,020	0,000
189	Churáňov, 384 73 Stahy	859182400100537296	C02d	3	20	Na Šabatce 2050/17, 143 06 Praha 12	C	Požadavek na fakturaci za každé jednotlivé odběrné místo.	rok	čtvrtletní	8,800	0,000
190	Ličov, 382 41 Benešov nad Černou	859182400100258146	C02d	3	6	Pobočka České Budějovice, Antala Staška 1177/32, 370 07 České Budějovice	C	Požadavek na fakturaci za každé jednotlivé odběrné místo.	rok	čtvrtletní	0,020	0,000
191	Pašínovice, 374 01 Komařice	859182400100117399	C01d	1	16	Pobočka České Budějovice, Antala Staška 1177/32, 370 07 České Budějovice	C	Požadavek na fakturaci za každé jednotlivé odběrné místo.	rok	čtvrtletní	1,900	0,000
192	Varvažov - U Mostu 56, 397 01 Varvažov	859182400100282660	C01d	3	6	Na Šabatce 2050/17, 143 06 Praha 12	C	Požadavek na fakturaci za každé jednotlivé odběrné místo.	rok	čtvrtletní	0,000	0,000
193	Antala Staška1177, 370 07 České Budějovice	859182400100067540	C25d	3	63	Pobočka České Budějovice, Antala Staška 1177/32, 370 07 České Budějovice	C	Požadavek na fakturaci za každé jednotlivé odběrné místo.	rok	čtvrtletní	46,570	25,730
194	Pořešín, 382 41 Kaplice	859182400100176990	C02d	3	10	Pobočka České Budějovice, Antala Staška 1177/32, 370 07 České Budějovice	C	Požadavek na fakturaci za každé jednotlivé odběrné místo.	rok	čtvrtletní	0,000	0,000
195	K přehradě, 373 24 Římov	859182400100077143	C01d	1	10	Pobočka České Budějovice, Antala Staška 1177/32, 370 07 České Budějovice	C	Požadavek na fakturaci za každé jednotlivé odběrné místo.	rok	čtvrtletní	0,000	0,000
196	Roudné, 370 07 Roudné	859182400100353018	C02d	1	10	Na Šabatce 2050/17, 143 06 Praha 12	C	Požadavek na fakturaci za každé jednotlivé odběrné místo.	rok	čtvrtletní	0,070	0,000
197	Nádražní, 387 11 Katovice	859182400100376024	C01d	3	10	Pobočka České Budějovice, Antala Staška 1177/32, 370 07 České Budějovice	C	Požadavek na fakturaci za každé jednotlivé odběrné místo.	rok	čtvrtletní	0,030	0,000
198	Lásenice, 378 01 Lásenice	859182400100147792	C02d	3	16	Pobočka České Budějovice, Antala Staška 1177/32, 370 07 České Budějovice	C	Požadavek na fakturaci za každé jednotlivé odběrné místo.	rok	čtvrtletní	0,190	0,000
199	Majdalena, 378 03 majdalena	859182400100147877	C02d	3	16	Pobočka České Budějovice, Antala Staška 1177/32, 370 07 České Budějovice	C	Požadavek na fakturaci za každé jednotlivé odběrné místo.	rok	čtvrtletní	0,280	0,000
200	Staré Hobzí, 378 71 Staré Hobzí	859182400100409357	C02d	3	21	pobočka Brno, Kroftova 2578/43, 616 16 Brno	C	Požadavek na fakturaci za každé jednotlivé odběrné místo.	rok	čtvrtletní	2,320	0,000

Poř.	Adresa odběrného místa	EAN	Distr. sazba	Poč. fází	Jistič (A)	Adresa pro zaslání faktur	Typ měř.	Poznámka	Zúčt. období	Frekvence záloh	Roční odběr VT [MWh]	Roční odběr NT [MWh]
226	Šeříková, 383 01 Prachatice	859182400100076078	C02d	3	10	Na Šabatce 17, 143 06 Praha	C	Požadavek na fakturaci za každé jednotlivé odběrné místo.	rok	čtvrtletní	5,840	0,000
227	Rychvald, 735 03 Rychvald	859182400511324447	C02d	3	20	Na Šabatce 17, 143 06 Praha	C	Požadavek na fakturaci za každé jednotlivé odběrné místo.	rok	čtvrtletní	7,130	0,000
228	Generála Svobody 432, Pardubice	859182400700230504	C02d	3	25	Na Šabatce 17, 143 06 Praha	C	Požadavek na fakturaci za každé jednotlivé odběrné místo.	rok	čtvrtletní	4,570	0,000
229	Bruntál, č. parc. 4851	859182400511405139	C02d	3	20	Na Šabatce 17, 143 06 Praha	C	Požadavek na fakturaci za každé jednotlivé odběrné místo.	rok	čtvrtletní	2,220	0,000
230	Generála Kholl, Příbram	859182400609981064	C02d	3	25	Na Šabatce 17, 143 06 Praha	C	Požadavek na fakturaci za každé jednotlivé odběrné místo.	rok	čtvrtletní	5,640	0,000
231	Vejvanovského 2014/1, 149 00 Praha 11-Chodov	859182400311341583	C02d	3	25	Na Šabatce 17, 143 06 Praha	C	Požadavek na fakturaci za každé jednotlivé odběrné místo.	rok	čtvrtletní	4,240	0,000
232	Kutná Hora, Orebitská, parcel. č. 903/31	859182400610103547	C02d	3	25	Na Šabatce 17, 143 06 Praha	C	Požadavek na fakturaci za každé jednotlivé odběrné místo.	rok	čtvrtletní	6,240	0,000
233	Nové Podlužany, Rožďalovice	859182400609767125	C02d	3	25	Na Šabatce 17, 143 06 Praha	C	Požadavek na fakturaci za každé jednotlivé odběrné místo.	rok	čtvrtletní	7,730	0,000
234	Žacléř, Rýchory	859182400708380072	C02d	3	25	Na Šabatce 17, 143 06 Praha	C	Požadavek na fakturaci za každé jednotlivé odběrné místo. Nové OM, spotřeba není známa.	rok	čtvrtletní	4,990	0,000
235	K Myslivně, 70800 Ostrava	859182400511612704	C45d	3	80	Na Šabatce 17, 143 06 Praha	C	Požadavek na fakturaci za každé jednotlivé odběrné místo. Požadavek na samoodečet.	měsíc	měsíční	32,400	60,000
236	Staňkova parc.č.2292/7, Pardubice	859182400700298078	C02d	3	25	Pobočka Hradec Králové, Dvorská 410/102, 503 11 Hradec Králové	C	Požadavek na fakturaci za každé jednotlivé odběrné místo. Nové OM. Odhadovaná spotřeba.	rok	čtvrtletní	12,200	0,000
237	Kvasiny parc. Č.5285, Kvasiny	859182400708727914	C02d	3	16	Pobočka Hradec Králové, Dvorská 410/102, 503 11 Hradec Králové	C	Požadavek na fakturaci za každé jednotlivé odběrné místo. Nové OM, spotřeba není známa - uveden odhad.	rok	čtvrtletní	1,500	0,000
238	Horní Vítkov par.č.1207, Chrástava	859182400409000194	C02d	3	25	Pobočka Ústí nad Labem, Kočkovská 2699/18, 400 11 Ústí nad Labem	C	V jednání. Zatím nepřipojeno. Uveden odhad spotřeby.	rok	čtvrtletní	6,600	0,000
239	Terezie Brzkové, Plzeň	859182400801525158	C02d	3	20	Pobočka Plzeň, Mozartova 1237/41, 323 00 Plzeň	C	Požadavek na fakturaci za každé jednotlivé odběrné místo. Nové OM. Uveden odhad spotřeby.	rok	čtvrtletní	4,700	0,000
240	Kubova Huť, parc.č. 188/7	859182400110075368	C02d	1	10	Pobočka České Budějovice, Antala Staška 1177/32, 370 07 České Budějovice	C	Požadavek na fakturaci za každé jednotlivé odběrné místo. Nové OM. Uveden odhad spotřeby.	rok	čtvrtletní	0,180	0,000
241	Strání, parc. Č.610/7	859182400220805404	C02d	1	10	pobočka Brno, Kroftova 2578/43, 616 16 Brno	C	Požadavek na fakturaci za každé jednotlivé odběrné místo. Nové OM, spotřeba není známa. Uveden odhad spotřeby.	rok	čtvrtletní	0,700	0,000
242	Vatín, parc. Č.569	859182400220847107	C02d	1	10	pobočka Brno, Kroftova 2578/43, 616 16 Brno	C	Požadavek na fakturaci za každé jednotlivé odběrné místo. Nové OM, spotřeba není známa. Uveden odhad spotřeby.	rok	čtvrtletní	0,600	0,000

Závěrkový list č. EL-20221116-3005-2

(pro burzovní obchody se silovou elektřinou v rámci sdružených služeb dodávky elektřiny)

Číslo aukce: 3005

Datum konání burzovního shromáždění: 16. listopadu 2022

Dodavatel (prodávající):

EP ENERGY TRADING, a.s.

Zapsán v:

OR vedeném Městským soudem v Praze, oddíl B, vložka 10233

Sídlo:

Klimentská 46, 110 02 Praha 1

IČO: 27386643

DIČ: CZ27386643

Bankovní spojení:

9960227/0100

Zastoupen:

Jméno a příjmení makléře:

Evidenční číslo makléře:



Odběratel (kupující):

Výzkumný ústav vodohospodářský T. G. Masaryka, veřejná
výzkumná instituce

Zapsán v:

Registru ekonomických subjektů, ČSÚ

Sídlo:

Podbabská 2582/30, 160 00 Praha 6

IČO: 00020711

DIČ: CZ00020711

Bankovní spojení:

32931061/0100

Zastoupen:

Jméno a příjmení makléře:

Evidenční číslo makléře:



Popis produktu:

**Dodávka elektřiny v rámci sdružených služeb dodávky
elektřiny v napětové hladině nízkého napětí**

Způsob sjednání ceny:

na základě cen na krátkodobém trhu – přičítací koeficient

Počet odběrných míst:

2

Termín dodávky:

**1. 1. 2023 – 31. 12. 2023 (Výjimky uvedeny v Příloze
závěrkového listu č. 1)**

Celkové množství dodávky:

113 MWh

Hodnota přičítacího koeficientu:

500 CZK/MWh

Technické parametry dodávky:

viz Příloha závěrkového listu č. 1

Zúčtovací podmínky

Zúčtovací období:

rok – vyúčtování bude provedeno 1× ročně v termínu dle
periodických odečtů příslušného provozovatele distribuční
soustavy (Výjimky uvedeny v Příloze závěrkového listu č. 1)

Splatnost zúčtovací faktury:

21 dní

Zálohy v průběhu zúčtovacího období:

měsíční

Ostatní podmínky:

Dodavatel bude odběrateli účtovat dodávku samostatnou fakturou v listinné (papírové) podobě za každé odběrné místo zvlášť.

Dodavatel bude odběrateli předepisovat a účtovat zálohy samostatným předpisem a samostatným daňovým dokladem o přijetí platby v listinné (papírové) podobě za každé odběrné místo zvlášť.

Dodavatel je povinen na výslovné vyžádání jednotlivého odběratele:

- používat elektronickou fakturu s následným zasláním faktury v papírové podobě.
- namísto faktury za každé jednotlivé odběrné místo používat sloučenou fakturu s rozpisem jednotlivých odběrných míst.
- namísto předpisu záloh a daňového dokladu o přijetí platby za každé jednotlivé odběrné místo používat sloučený předpis záloh a sloučený daňový doklad o přijetí platby s rozpisem jednotlivých odběrných míst.

Dodavatel je povinen poskytnout odběrateli na jeho vyžádání bezplatné mimořádné vyúčtování k 31. prosinci kalendářního roku, pokud odběratel zašle dodavateli v termínu a způsobem stanoveným dodavatelem společně s vyžádáním mimořádného vyúčtování samoodečet provedený k poslednímu dni uplynulého kalendářního roku.

Dodavatel je povinen jmenovat pro zajištění obchodního styku s odběratelem konkrétní kontaktní osobu, která bude odběrateli operativně k dispozici pro řešení případných problémů při dodávce komodity, řešení reklamací souvisejících s fakturací, včasné zpracování požadavků na změny parametrů odběrných míst, apod.

Dodavatel je povinen u odběrných míst s jiným než ročním zúčtovacím obdobím umožnit samoodečet není-li odečet měřicího zařízení prováděn dálkově. Dodavatel provede bezplatné vyúčtování po zaslání samoodečtů ze strany odběratele, které mu budou zaslány v termínu a způsobem stanoveným dodavatelem.

Odběratel požaduje vystavení faktury s vyúčtováním elektřiny nejpozději do 15 kalendářních dnů po skončení dodávky.

Dodavatel je povinen po skončení dodávky poskytnout data o odběrech a fakturaci na všech odběrných místech v elektronické podobě ve formátu XLS do 31. 3. centrálnímu odběrateli, Ministerstvo životního prostředí, Vršovická 65, 100 10 Praha 10, IČ: 00164801 na e-mailovou adresu Mgr. Pavly Oborníkové - pavla.obornikova@mzp.cz.

Dodací podmínky

1. Dodavatel je povinen dodávat sjednané množství silové elektřiny do odběrného místa odběratele, v rozsahu a za podmínek uzavřeného burzovního obchodu (závěrkového listu) v kvalitě podle příslušných platných právních předpisů, pokud tomu nebrání okolnosti vyvolané provozovatelem distribuční soustavy nebo okolnosti stanovené právními předpisy.
2. Za sjednané množství dodávky silové elektřiny se považuje skutečně dodané a odebrané množství elektřiny v odběrném místě odběratele. Celkové množství dodávky silové elektřiny uvedené na závěrkovém listu představuje předpokládané množství dodávky elektřiny.
3. Dodávka silové elektřiny se uskutečňuje v napětové hladině nízkého napětí v souladu s hodnotou hlavního jističe před měřicím zařízením.
4. Dodávka silové elektřiny je splněna přechodem elektřiny z příslušné distribuční soustavy přes měřicí zařízení do odběrného místa odběratele. Měření dodávek, včetně vyhodnocování a předávání výsledků měření je zajišťováno provozovatelem distribuční soustavy podle příslušného platného právního předpisu. Pokud provozovatel distribuční soustavy eviduje jiný údaj o typu měření, než je údaj uvedený v závěrkovém listu, platí údaj evidovaný provozovatelem distribuční soustavy.
5. Dodavatel je povinen zajistit na vlastní jméno a na vlastní účet pro odběrné místo odběratele dopravu elektřiny a ostatní související služby a dále je povinen uzavřít s provozovatelem distribuční soustavy jménem a na účet odběratele smlouvu o distribuci elektřiny do odběrného místa odběratele.
6. Odběratel uzavřením burzovního obchodu souhlasí, aby dodavatel uzavřel s provozovatelem distribuční soustavy smlouvu o distribuci elektřiny do odběrného místa a dále je povinen poskytnout dodavateli k uzavření smlouvy o distribuci elektřiny nezbytnou součinnost. Dodavatel je oprávněn pověřit uzavřením smlouvy o distribuci elektřiny do odběrného místa třetí osobu, avšak odpovědnost vůči odběrateli za uzavření takové smlouvy nese sám.
7. Dodavatel je povinen ve smyslu příslušného platného právního předpisu převzít závazek odběratele odebrat elektřinu z elektrizační soustavy a nést plnou zodpovědnost za odchylku odběratele vztahující

se k odběrnému místu odběratele (dále „přenesení odpovědnosti za odchylku na dodavatele“). Z důvodu přenesení odpovědnosti za odchylku na dodavatele není odběratel oprávněn mít pro dodávku elektřiny do odběrného místa dle burzovního obchodu (závěrkového listu) jiného nebo více jiných dodavatelů.

8. Sjednaná dodávka elektřiny může být omezena, pokud bude provozovatelem přenosové soustavy nebo provozovatelem distribuční soustavy vyhlášen stav nouze podle příslušných platných právních předpisů. Odběrná místa s odběrem elektřiny ze zařízení distribučních soustav s napětím do 1 kV s hodnotou jističe nižší než 200 A jsou zařazena v souladu s platnými právními předpisy do regulačního stupně č. 2. Odběrná místa s odběrem elektřiny ze zařízení distribučních soustav s napětím do 1 kV s hodnotou jističe před elektroměrem 200 A a vyšší jsou zařazena v regulačních stupních č. 4 a 6. Odběratel je povinen sledovat informace o vyhlášení omezujících regulačních opatření v případě hrozícího nebo stávajícího stavu nouze v elektroenergetice. Dodavatel i odběratel jsou povinni v případě hrozícího nebo stávajícího stavu nouze v elektroenergetice postupovat podle příslušného platného právního předpisu.
9. Odběratel je povinen při odběru elektřiny dle uzavřeného burzovního obchodu (závěrkového listu) respektovat podmínky distribuce elektřiny příslušného provozovatele distribuční soustavy a dále je povinen udržovat odběrná zařízení ve stavu, který odpovídá příslušným technickým normám a platným právním předpisům.

Cena za dodávku silové elektřiny

1. Cena elektřiny je stanovena po skončení dodávky v příslušném zúčtovacím období na základě hodnoty přičítacího koeficientu, hodinových cen elektřiny na krátkodobém trhu s elektřinou organizovaném společností OTE, a.s. a hodinových spotřeb elektřiny.
2. Dodavatel je povinen určit jednotkovou cenu za dodávku silové elektřiny do odběrného místa v zúčtovacím období tak, že cena 1 MWh silové elektřiny je rovna součtu hodnoty přičítacího koeficientu a váženého aritmetického průměru součinů hodinových cen elektřiny na krátkodobém trhu s elektřinou organizovaném společností OTE, a.s. přepočtených kurzem CZK/EUR a hodinových spotřeb elektřiny v odběrném místě dle vzorce:

$$\text{Cena 1 MWh} = \frac{\text{přičítací koeficient} + \frac{\sum_{i=1}^n \text{hodinová cena elektřiny [EUR/MWh]}_i \cdot \text{kurz CZK/EUR}_i \cdot \text{spotřeba elektřiny [MWh]}_i}{\sum_{i=1}^n \text{spotřeba elektřiny [MWh]}_i}}{[\text{CZK/MWh}]}$$

kde i = hodina 1 až n v zúčtovacím období

Hodinovou cenou je cena elektřiny na denním trhu s elektřinou organizovaném společností OTE, a.s., zveřejněná pro příslušnou hodinu na www.ote-cr.cz. V případě, že hodinová cena elektřiny má pro příslušnou hodinu zápornou hodnotu, je pro účely určení jednotkové ceny elektřiny použita v příslušné hodině cena elektřiny s hodnotou 0.

Kurzem CZK/EUR je hodnota směnného kurzu devizového trhu vyhlášená Českou národní bankou pro příslušnou hodinu, resp. příslušný den. V případě, že pro příslušný den není hodnota kurzu uvedena, použije se hodnota z nejbližšího předcházejícího dne.

Spotřebou elektřiny je množství elektřiny odebrané v odběrném místě v příslušné hodině. U odběrného místa s průběhovým měřením typu A a B odpovídá spotřeba elektřiny skutečně naměřenému množství elektřiny odebranému v příslušné hodině. U odběrného místa s měřením typu C odpovídá spotřeba elektřiny skutečně naměřenému množství elektřiny odebranému v zúčtovacím období rozloženému do příslušných hodin dle přiděleného teplotně přepočteného typového diagramu dodávky elektřiny (TDD), přičemž dodavatel je povinen odběrateli na jeho vyžádání sdělit přidělený typový diagram dodávky elektřiny.

Hodnota přičítacího koeficientu je stanovena burzovním obchodem (závěrkovým listem).

Jednotková cena za dodávku silové elektřiny v zúčtovacím období je zaokrouhlena na celé koruny podle běžných matematických zvyklostí.

3. Výsledná jednotková cena dodávky silové elektřiny (cena za 1 MWh), bude dodavatelem účtována odběrateli za dodávku silové elektřiny do odběrného místa v příslušném zúčtovacím období jednotně ve

všech distribučních sazbách a tarifních časových pásmech a je pro dodávku silové elektřiny do odběrného místa v příslušném zúčtovací období jednotkovou cenou konečnou, neměnnou a závaznou.

4. Dodavatel je povinen poskytnout odběrateli ke každému zúčtovacímu období detailní určení výsledné jednotkové ceny dodávky silové elektřiny do odběrného místa (rozpis hodinových cen 1 MWh, kurzu CZK/EUR, atd.), a to způsobem standardně u dodavatele používaným (příloha faktury, zveřejnění na webových stránkách dodavatele, apod.).

Platební podmínky

1. Odběratel je povinen zaplatit dodavateli za dodávku elektřiny cenu, která je tvořena:
 - a) cenou za silovou elektřinu určenou na základě přičítacího koeficientu, který je stanoven burzovním obchodem (závěrkovým listem), hodinových cen elektřiny na krátkodobém trhu s elektřinou, organizovaném společností OTE, a.s. a hodinových spotřeb elektřiny,
 - b) cenou za distribuci elektřiny, systémové služby a ostatní související služby, která bude stanovena v souladu s všeobecně závaznými právními předpisy, zejména cenovými rozhodnutími příslušných správních a regulačních orgánů.
2. Dodávky elektřiny se účtují v zúčtovacím období fakturami, které musí mít náležitosti daňových dokladů podle příslušných právních předpisů.
3. K účtované ceně dodávky elektřiny se připočítává daň z elektřiny, daň z přidané hodnoty, poplatky a jiné nepřímé daně stanovené v souladu s příslušnými právními předpisy.
4. V průběhu zúčtovacího období hradí odběratel dodavateli za dodávky elektřiny pravidelné zálohy, pokud není burzovním obchodem sjednáno jinak. Jejich výše je určena podle celkové předpokládané platby odběratele za příslušné fakturační období včetně daně z přidané hodnoty. Dodavatel je povinen po uzavření burzovního obchodu (závěrkového listu) vystavit odběrateli v souladu s podmínkami uzavřeného burzovního obchodu (závěrkového listu) platební kalendář s uvedením počtu, výše a splatnosti záloh.
5. Zálohy zaplacené odběratelem na příslušné zúčtovací období budou dodavatelem vypořádány ve faktuře za zúčtovací období. Rozdíl ve faktuře mezi vyúčtovanou částkou a zaplacenými zálohami, který je nedoplatkem odběratele, je odběratel povinen zaplatit dodavateli v termínu splatnosti faktury. Rozdíl ve faktuře mezi vyúčtovanou částkou a zaplacenými zálohami, který je přeplatkem odběratele, dodavatel vrátí odběrateli v termínu splatnosti faktury na bankovní účet odběratele uvedený v závěrkovém listu s použitím variabilního symbolu uvedeného na faktuře. Pokud není burzovním obchodem sjednáno jinak, je dodavatel oprávněn přeplatky a nedoplatky odběratele převádět do dalšího zúčtovacího období, dále je oprávněn započítat přeplatek odběratele na úhradu záloh v dalším zúčtovacím období, přičemž převod a započtení těchto částek je povinen vždy oznámit odběrateli.
6. Odběratel je povinen provádět všechny platby bezhotovostně v tuzemské měně, pokud není burzovním obchodem (závěrkovým listem) sjednána jiná měna, na bankovní účet dodavatele uvedený na příslušné faktuře s použitím variabilního symbolu uvedeného na faktuře. Pokud odběratel poukáže platbu s nesprávným variabilním symbolem, nebo ji poukáže na jiný bankovní účet dodavatele, než je uvedeno na faktuře, je dodavatel oprávněn platbu vrátit odběrateli jako neidentifikovatelnou a účtovat úrok z prodlení za opožděné placení od data splatnosti faktury až do obdržení správně poukázané platby.
7. Zaplacením plateb se rozumí připsání příslušné částky na bankovní účet dodavatele. Případně-li den splatnosti faktury nebo zálohy na den pracovního volna nebo klidu, je dnem splatnosti nejbližší následující pracovní den.
8. V případě prodlení odběratele s úhradou jakékoliv částky vyplývající z uzavřeného burzovního obchodu (závěrkového listu), je odběratel povinen uhradit dodavateli úrok z prodlení ve výši 0,05 % z dlužné částky za každý den prodlení.
9. V případě, že je odběratel v prodlení s úhradou jakékoliv částky vyplývající z uzavřeného burzovního obchodu, má dodavatel právo zaslat odběrateli písemné výzvy či upomínky k placení. Odběratel je v takovém případě povinen uhradit dodavateli náklady spojené se zasláním písemné výzvy či upomínky k placení.

10. V případě prodlení dodavatele s úhradou jakékoliv částky vyplývající z uzavřeného burzovního obchodu (závěrkového listu), je dodavatel povinen uhradit odběrateli úrok z prodlení ve výši 0,05 % z dlužné částky za každý den prodlení.

Reklamacce

1. Zjistí-li odběratel chyby nebo omyly při vyúčtování dodávky elektřiny dle uzavřeného burzovního obchodu (závěrkového listu), má právo příslušné vyúčtování (fakturu) u dodavatele reklamovat. Reklamacce musí mít písemnou formu a její uplatnění nemá odkladný účinek na splatnost faktury, vyjma zcela zjevné chyby, nedohodne-li se odběratel a dodavatel jinak.
2. Dodavatel je povinen reklamaci přezkoumat a výsledek přezkoumání je povinen oznámit odběrateli ve lhůtách stanovených příslušnými právními předpisy.

Omezení a přerušení dodávky

1. Dodavatel je oprávněn přerušit nebo omezit v nezbytném rozsahu dodávku elektřiny dle burzovního obchodu (závěrkového listu) v odběrném místě v případech neoprávněného odběru, který je definován příslušnými platnými právními předpisy.
2. Přerušení nebo omezení dodávky elektřiny z důvodu neoprávněného odběru bude provedeno provozovatelem distribuční soustavy na žádost dodavatele bezprostředně po zjištění neoprávněného odběru a bude provedeno na náklady odběratele.
3. Přerušením nebo omezením dodávky elektřiny v případech neoprávněného odběru nevzniká odběrateli právo na náhradu škody a ušlého zisku na dodavateli a na provozovateli distribuční soustavy.
4. Odběratel je povinen uhradit dodavateli náklady spojené s přerušením, obnovením nebo ukončením dodávky elektřiny z důvodu neoprávněného odběru.

Odstoupení od burzovního obchodu (závěrkového listu)

1. Dodavatel je oprávněn odstoupit od burzovního obchodu (závěrkového listu) v případě:
 - a) podstatného porušení povinností – podmínek burzovního obchodu (závěrkového listu) odběratelem,
 - b) je-li déle než 30 kalendářních dní z důvodu nečinnosti nebo neplnění povinností odběratele přerušena dodávka elektřiny ze strany dodavatele nebo provozovatele distribuční soustavy z důvodu neoprávněného odběru elektřiny,
 - c) je-li odběratel v úpadku nebo je mu povoleno vyrovnání.
2. Za podstatné porušení povinností – podmínek burzovního obchodu (závěrkového listu) odběratelem se považuje zejména:
 - a) je-li odběratel i přes doručení výzvy nebo upomínky k placení v prodlení se zaplacením peněžitého závazku vyplývajícího ze závěrkového listu trvajícím déle než 14 kalendářních dní, zejména v prodlení s placením záloh nebo faktur za dodávku elektřiny, smluvních pokut, vyúčtováním úroku z prodlení nebo škody, nákladů spojených s upomínáním, zahájením přerušování, přerušování, zajištěním obnovení nebo s ukončením dodávky elektřiny,
 - b) poruší-li odběratel podstatné povinnosti – podmínky zvlášť specifikované burzovním obchodem (závěrkovým listem).
3. Odběratel je oprávněn odstoupit od burzovního obchodu (závěrkového listu) v případě:
 - a) podstatného porušení povinností – podmínek burzovního obchodu (závěrkového listu) dodavatelem,
 - b) je-li dodavatel v úpadku nebo je mu povoleno vyrovnání.
4. Za podstatné porušení povinností – podmínek burzovního obchodu (závěrkového listu) dodavatelem se považuje zejména:
 - a) bezdůvodné přerušení, omezení nebo ukončení dodávky elektřiny dodavatelem,
 - b) bezdůvodné nezajištění dopravy elektřiny a souvisejících služeb ze strany dodavatele,
 - c) je-li dodavatel i přes doručení výzvy nebo upomínky k placení v prodlení se zaplacením peněžitého závazku vyplývajícího ze závěrkového listu trvajícím déle než 14 kalendářních dnů,
 - d) poruší-li dodavatel podstatné povinnosti – podmínky zvlášť specifikované burzovním obchodem (závěrkovým listem).

5. Odstoupení od burzovního obchodu (závěrkového listu) musí být provedeno písemně a je účinné dnem doručení písemného oznámení o odstoupení druhé smluvní straně, nebo pozdějším dnem, který je v oznámení o odstoupení odstupující smluvní stranou stanoven. Odstupující smluvní strana je povinna oznámit odstoupení od burzovního obchodu (závěrkového listu) příslušnému provozovateli distribuční soustavy.

Komunikace a doručování

1. Korespondence, oznámení či jiné sdělení učiněné mezi smluvními stranami na základě uzavřeného burzovního obchodu (závěrkového listu) musí mít písemnou podobu a musí být v českém jazyce (dále „písemnost“).
2. Písemnosti se považují za doručené:
 - a) osobním doručením a předáním kontaktní osobě smluvní strany, která je adresátem,
 - b) pátým kalendářním dnem ode dne odeslání doporučeného dopisu na kontaktní adresu smluvní strany, která je adresátem, nebo dřívějším dnem doručení,
 - c) zpětným potvrzením faxové nebo elektronické zprávy, která byla odeslána na kontaktní faxové číslo nebo e-mailovou adresu smluvní strany, která je adresátem.
3. Smluvní strany jsou povinny oznámit druhé smluvní straně jakékoliv změny v kontaktních údajích pro doručování písemností. Za doručené budou považovány i písemnosti, které se vrátí odesílající smluvní straně jako nedoručené v důsledku neoznámení nových kontaktních údajů stranou, která je adresátem.

Kontaktní údaje:

Dodavatel:



Odběratel:

Mlčenlivost

1. Dodavatel a odběratel se zavazují, že neposkytnou závěrkový list jako celek ani jeho část (která není veřejně známa) a neveřejné informace z něho plynoucí třetí osobě bez předchozího písemného souhlasu druhé smluvní strany, kromě případů, kdy jim zveřejnění nebo poskytnutí třetí osobě určuje příslušný právní předpis.
2. Dodavatel a odběratel se zavazují přijmout technická a organizační vnitřní opatření k ochraně neveřejných informací, zejména důvěrných informací a osobních údajů.

Předcházení škodám

1. Dodavatel a odběratel jsou povinni navzájem se informovat o všech skutečnostech, kterých jsou si vědomi, a které by mohly vést ke škodám, a jsou povinni usilovat o odvrácení hrozících škod.
2. Dodavatel a odběratel se zproští povinnosti k náhradě škody za podmínek dle ust. § 2913 zákona č. 89/2012 Sb., občanský zákoník v platném znění, nebo za podmínek vyplývajících ze zákona č. 458/2000 Sb., o podmínkách podnikání a o výkonu státní správy v energetických odvětvích v platném znění.

Ostatní ujednání

1. Závěrkový list je Smlouvou o sdružených službách dodávky elektřiny mezi držitelem licence na obchod s elektřinou (dodavatelem) a zákazníkem (odběratelem), uzavřenou podle zákona č. 89/2012 Sb., občanský zákoník v platném znění, zákona č. 458/2000 Sb., o podmínkách podnikání a o výkonu státní správy v energetických odvětvích v platném znění (Energetický zákon) a příslušných souvisejících právních předpisů.
2. Dodavatel a odběratel jsou povinni postupovat při plnění podmínek burzovního obchodu (závěrkového listu) v souladu s podmínkami příslušného burzovního obchodu (závěrkového listu), platnými pravidly

provozování distribuční soustavy místně příslušného provozovatele distribuční soustavy, příslušnými právními předpisy a technickými normami.

3. Odběratel je oprávněn ukončit odběr elektřiny v odběrném místě v případě, kdy dodavatel doloží, že ukončuje odběr elektřiny z důvodu změny převodu vlastnických práv k odběrnému místu nebo z důvodu fyzické likvidace odběrného místa (živelní pohroma, demolice). V takovém případě je dodavatel povinen ukončit dodávku elektřiny do odběrného místa nejpozději do 30 kalendářních dnů ode dne oznámení odběratele o ukončení odběru elektřiny z výše uvedených důvodů.
4. Dodavatel a odběratel jsou se souhlasem burzy oprávněni ukončit plnění burzovního obchodu (závěrkového listu) rovněž vzájemnou písemnou dohodou.
5. Uzavřením burzovního obchodu (závěrkového listu) se ke dni zahájení sjednané dodávky elektřiny do odběrného místa ruší všechny smluvní vztahy související s dodávkou elektřiny do tohoto odběrného místa, které byly uzavřeny mezi dodavatelem a odběratelem nebo jejich právními předchůdci před uzavřením burzovního obchodu.
6. Pokud by se jakékoliv ustanovení závěrkového listu dostalo do rozporu s platným právním řádem České republiky či mezinárodní smlouvou, kterou je Česká republika vázána, bude takovéto ustanovení automaticky považováno za neplatné a bude postupováno dle aktuální právní úpravy. Tato skutečnost nemá vliv na platnost a účinnost ostatních ustanovení závěrkového listu.
7. Dodavatel a odběratel jsou povinni vynaložit veškeré úsilí k tomu, aby byly případné spory vyplývající z burzovního obchodu (závěrkového listu) urovnány smírnou cestou, k tomuto vyvinou vzájemnou součinnost.

Rozhodčí doložka:

Veškeré spory vznikající z burzovního obchodu (závěrkového listu) a v souvislosti s ním, které se nepodaří odstranit jednáním mezi stranami, budou s konečnou platností rozhodnuty Mezinárodním rozhodčím soudem při Českomoravské komoditní burze, který je stálým rozhodčím soudem podle ustanovení § 13 zákona č. 216/1994 Sb. o rozhodčím řízení a o výkonu rozhodčích nálezů, podle jeho Řádu, a to jedním nebo třemi rozhodci ustanovenými v souladu s uvedeným Řádem.

V Kladně dne 16. 11. 2022

.....
za dodavatele

.....
za odběratele

.....
Mgr. Petra Mošovská
za ČMKBK

Příloha č. 1 závěrkového listu

Soupis odběrných míst

Poř.	Adresa odběrného místa	EAN	Distr. sazba	Poč. fází	Jistič (A)	Adresa pro zaslání faktur	Typ měř.	Termín dodávky	Poznámka	Zúčt. období	Frekvence záloh	Roční odběr VT [MWh]	Roční odběr NT [MWh]
1	Mojmírovo náměstí 2997/16, 612 00 Brno	859182400210466677	C03d	3	250	Mojmírovo náměstí 2997/16, 612 00 Brno	B	--	Požadavek na fakturaci za každé jednotlivé odběrné místo.	měsíc	měsíční	93,370	0,000
2	Příchovice 161, 468 48 Kořenov	859182400402357202	D45d	3	40	Podbabská 2582/30, Praha 6 - Dejvice	B	29.7.2023 - 31.12.2023	Požadavek na fakturaci za každé jednotlivé odběrné místo.	rok	měsíční	1,010	47,000

Závěrkový list č. EL-20221116-3005-3

(pro burzovní obchody se silovou elektřinou v rámci sdružených služeb dodávky elektřiny)

Číslo aukce: 3005

Datum konání burzovního shromáždění: 16. listopadu 2022

Dodavatel (prodávající):

EP ENERGY TRADING, a.s.

Zapsán v:

OR vedeném Městským soudem v Praze, oddíl B, vložka 10233

Sídlo:

Klimentská 46, 110 02 Praha 1

IČO: 27386643

DIČ: CZ27386643

Bankovní spojení:

9960227/0100

Zastoupen:

Jméno a příjmení makléře:

Evidenční číslo makléře:



Odběratel (kupující):

Česká geologická služba

Zapsán v:

Registru ekonomických subjektů, ČSÚ

Sídlo:

Klárov č. 131/3, 118 21 Praha 1

IČO: 00025798

DIČ: CZ00025798

Bankovní spojení:

87530011/0710

Zastoupen:

Jméno a příjmení makléře:

Evidenční číslo makléře:



Popis produktu:

Dodávka elektřiny v rámci sdružených služeb dodávky elektřiny v napětové hladině nízkého napětí

Způsob sjednání ceny:

na základě cen na krátkodobém trhu – přičítací koeficient

Počet odběrných míst:

23

Termín dodávky:

1. 1. 2023 – 31. 12. 2023

Celkové množství dodávky:

350 MWh

Hodnota přičítacího koeficientu:

500 CZK/MWh

Technické parametry dodávky:

viz Příloha závěrkového listu č. 1

Zúčtovací podmínky

Zúčtovací období:

Viz Příloha závěrkového listu č. 1

Splatnost zúčtovací faktury:

21 dní

Zálohy v průběhu zúčtovacího období:

čtvrtletní (Výjimky uvedeny v Příloze závěrkového listu č. 1)

Ostatní podmínky:

Dodavatel bude odběrateli účtovat dodávku samostatnou fakturou v listinné (papírové) podobě za každé odběrné místo zvlášť.

Dodavatel bude odběrateli předepisovat a účtovat zálohy samostatným předpisem a samostatným daňovým dokladem o přijetí platby v listinné (papírové) podobě za každé odběrné místo zvlášť.

Dodavatel je povinen na výslovné vyžádání jednotlivého odběratele:

- používat elektronickou fakturu s následným zasláním faktury v papírové podobě.
- namísto faktury za každé jednotlivé odběrné místo používat sloučenou fakturu s rozpisem jednotlivých odběrných míst.

- namísto předpisu záloh a daňového dokladu o přijetí platby za každé jednotlivé odběrné místo používat sloučený předpis záloh a sloučený daňový doklad o přijetí platby s rozpisem jednotlivých odběrných míst.

Dodavatel je povinen poskytnout odběrateli na jeho vyžádání bezplatné mimořádné vyúčtování k 31. prosinci kalendářního roku, pokud odběratel zašle dodavateli v termínu a způsobem stanoveným dodavatelem společně s vyžádáním mimořádného vyúčtování samoodečet provedený k poslednímu dni uplynulého kalendářního roku.

Dodavatel je povinen jmenovat pro zajištění obchodního styku s odběratelem konkrétní kontaktní osobu, která bude odběrateli operativně k dispozici pro řešení případných problémů při dodávce komodity, řešení reklamací souvisejících s fakturací, včasné zpracování požadavků na změny parametrů odběrných míst, apod.

Dodavatel je povinen u odběrných míst s jiným než ročním zúčtovacím obdobím umožnit samoodečet není-li odečet měřicího zařízení prováděn dálkově. Dodavatel provede bezplatné vyúčtování po zaslání samoodečtů ze strany odběratele, které mu budou zaslány v termínu a způsobem stanoveným dodavatelem.

Odběratel požaduje vystavení faktury s vyúčtováním elektřiny nejpozději do 15 kalendářních dnů po skončení dodávky.

Dodavatel je povinen po skončení dodávky poskytnout data o odběrech a fakturaci na všech odběrných místech v elektronické podobě ve formátu XLS do 31. 3. centrálnímu odběrateli, Ministerstvo životního prostředí, Vršovická 65, 100 10 Praha 10, IČ: 00164801 na e-mailovou adresu Mgr. Pavly Oborníkové - pavla.obornikova@mzp.cz.

Dodací podmínky

1. Dodavatel je povinen dodávat sjednané množství silové elektřiny do odběrného místa odběratele, v rozsahu a za podmínek uzavřeného burzovního obchodu (závěrkového listu) v kvalitě podle příslušných platných právních předpisů, pokud tomu nebrání okolnosti vyvolané provozovatelem distribuční soustavy nebo okolnosti stanovené právními předpisy.
2. Za sjednané množství dodávky silové elektřiny se považuje skutečně dodané a odebrané množství elektřiny v odběrném místě odběratele. Celkové množství dodávky silové elektřiny uvedené na závěrkovém listu představuje předpokládané množství dodávky elektřiny.
3. Dodávka silové elektřiny se uskutečňuje v napěťové hladině nízkého napětí v souladu s hodnotou hlavního jističe před měřicím zařízením.
4. Dodávka silové elektřiny je splněna přechodem elektřiny z příslušné distribuční soustavy přes měřicí zařízení do odběrného místa odběratele. Měření dodávek, včetně vyhodnocování a předávání výsledků měření je zajišťováno provozovatelem distribuční soustavy podle příslušného platného právního předpisu. Pokud provozovatel distribuční soustavy eviduje jiný údaj o typu měření, než je údaj uvedený v závěrkovém listu, platí údaj evidovaný provozovatelem distribuční soustavy.
5. Dodavatel je povinen zajistit na vlastní jméno a na vlastní účet pro odběrné místo odběratele dopravu elektřiny a ostatní související služby a dále je povinen uzavřít s provozovatelem distribuční soustavy jménem a na účet odběratele smlouvu o distribuci elektřiny do odběrného místa odběratele.
6. Odběratel uzavřením burzovního obchodu souhlasí, aby dodavatel uzavřel s provozovatelem distribuční soustavy smlouvu o distribuci elektřiny do odběrného místa a dále je povinen poskytnout dodavateli k uzavření smlouvy o distribuci elektřiny nezbytnou součinnost. Dodavatel je oprávněn pověřit uzavřením smlouvy o distribuci elektřiny do odběrného místa třetí osobu, avšak odpovědnost vůči odběrateli za uzavření takové smlouvy nese sám.
7. Dodavatel je povinen ve smyslu příslušného platného právního předpisu převzít závazek odběratele odebrat elektřinu z elektrizační soustavy a nést plnou zodpovědnost za odchylku odběratele vztahující se k odběrnému místu odběratele (dále „přenesení odpovědnosti za odchylku na dodavatele“). Z důvodu přenesení odpovědnosti za odchylku na dodavatele není odběratel oprávněn mít pro dodávku elektřiny do odběrného místa dle burzovního obchodu (závěrkového listu) jiného nebo více jiných dodavatelů.

8. Sjednaná dodávka elektřiny může být omezena, pokud bude provozovatelem přenosové soustavy nebo provozovatelem distribuční soustavy vyhlášen stav nouze podle příslušných platných právních předpisů. Odběrná místa s odběrem elektřiny ze zařízení distribučních soustav s napětím do 1 kV s hodnotou jističe nižší než 200 A jsou zařazena v souladu s platnými právními předpisy do regulačního stupně č. 2. Odběrná místa s odběrem elektřiny ze zařízení distribučních soustav s napětím do 1 kV s hodnotou jističe před elektroměrem 200 A a vyšší jsou zařazena v regulačních stupních č. 4 a 6. Odběratel je povinen sledovat informace o vyhlášení omezujících regulačních opatření v případě hrozícího nebo stávajícího stavu nouze v elektroenergetice. Dodavatel i odběratel jsou povinni v případě hrozícího nebo stávajícího stavu nouze v elektroenergetice postupovat podle příslušného platného právního předpisu.
9. Odběratel je povinen při odběru elektřiny dle uzavřeného burzovního obchodu (závěrkového listu) respektovat podmínky distribuce elektřiny příslušného provozovatele distribuční soustavy a dále je povinen udržovat odběrná zařízení ve stavu, který odpovídá příslušným technickým normám a platným právním předpisům.

Cena za dodávku silové elektřiny

1. Cena elektřiny je stanovena po skončení dodávky v příslušném zúčtovacím období na základě hodnoty přičítacího koeficientu, hodinových cen elektřiny na krátkodobém trhu s elektřinou organizovaném společností OTE, a.s. a hodinových spotřeb elektřiny.
2. Dodavatel je povinen určit jednotkovou cenu za dodávku silové elektřiny do odběrného místa v zúčtovacím období tak, že cena 1 MWh silové elektřiny je rovna součtu hodnoty přičítacího koeficientu a váženého aritmetického průměru součinů hodinových cen elektřiny na krátkodobém trhu s elektřinou organizovaném společností OTE, a.s. přepočtených kurzem CZK/EUR a hodinových spotřeb elektřiny v odběrném místě dle vzorce:

$$\text{Cena 1 MWh} = \frac{\text{přičítací koeficient} + \frac{\sum_{i=1}^n \text{hodinová cena elektřiny [EUR/MWh]}_i \cdot \text{kurz CZK/EUR}_i \cdot \text{spotřeba elektřiny [MWh]}_i}{\sum_{i=1}^n \text{spotřeba elektřiny [MWh]}_i}}{[\text{CZK/MWh}]}$$

kde i = hodina 1 až n v zúčtovacím období

Hodinovou cenou je cena elektřiny na denním trhu s elektřinou organizovaném společností OTE, a.s., zveřejněná pro příslušnou hodinu na www.ote-cr.cz. V případě, že hodinová cena elektřiny má pro příslušnou hodinu zápornou hodnotu, je pro účely určení jednotkové ceny elektřiny použita v příslušné hodině cena elektřiny s hodnotou 0.

Kurzem CZK/EUR je hodnota směnného kurzu devizového trhu vyhlášená Českou národní bankou pro příslušnou hodinu, resp. příslušný den. V případě, že pro příslušný den není hodnota kurzu uvedena, použije se hodnota z nejbližšího předcházejícího dne.

Spotřebou elektřiny je množství elektřiny odebrané v odběrném místě v příslušné hodině. U odběrného místa s průběhovým měřením typu A a B odpovídá spotřeba elektřiny skutečně naměřenému množství elektřiny odebranému v příslušné hodině. U odběrného místa s měřením typu C odpovídá spotřeba elektřiny skutečně naměřenému množství elektřiny odebranému v zúčtovacím období rozloženému do příslušných hodin dle přiděleného teplotně přepočteného typového diagramu dodávky elektřiny (TDD), přičemž dodavatel je povinen odběrateli na jeho vyžádání sdělit přidělený typový diagram dodávky elektřiny.

Hodnota přičítacího koeficientu je stanovena burzovním obchodem (závěrkovým listem).

Jednotková cena za dodávku silové elektřiny v zúčtovacím období je zaokrouhlena na celé koruny podle běžných matematických zvyklostí.

3. Výsledná jednotková cena dodávky silové elektřiny (cena za 1 MWh), bude dodavatelem účtována odběrateli za dodávku silové elektřiny do odběrného místa v příslušném zúčtovacím období jednotně ve všech distribučních sazbách a tarifních časových pásmech a je pro dodávku silové elektřiny do odběrného místa v příslušném zúčtovacím období jednotkovou cenou konečnou, neměnnou a závaznou.
4. Dodavatel je povinen poskytnout odběrateli ke každému zúčtovacímu období detailní určení výsledné jednotkové ceny dodávky silové elektřiny do odběrného místa (rozpis hodinových cen 1 MWh, kurzu CZK/

EUR, atd.), a to způsobem standardně u dodavatele používaným (příloha faktury, zveřejnění na webových stránkách dodavatele, apod.).

Platební podmínky

1. Odběratel je povinen zaplatit dodavateli za dodávku elektřiny cenu, která je tvořena:
 - a) cenou za silovou elektřinu určenou na základě přičítacího koeficientu, který je stanoven burzovním obchodem (závěrkovým listem), hodinových cen elektřiny na krátkodobém trhu s elektřinou, organizovaném společností OTE, a.s. a hodinových spotřeb elektřiny,
 - b) cenou za distribuci elektřiny, systémové služby a ostatní související služby, která bude stanovena v souladu s všeobecně závaznými právními předpisy, zejména cenovými rozhodnutími příslušných správních a regulačních orgánů.
2. Dodávky elektřiny se účtují v zúčtovacím období fakturami, které musí mít náležitosti daňových dokladů podle příslušných právních předpisů.
3. K účtované ceně dodávky elektřiny se připočítává daň z elektřiny, daň z přidané hodnoty, poplatky a jiné nepřímé daně stanovené v souladu s příslušnými právními předpisy.
4. V průběhu zúčtovacího období hradí odběratel dodavateli za dodávky elektřiny pravidelné zálohy, pokud není burzovním obchodem sjednáno jinak. Jejich výše je určena podle celkové předpokládané platby odběratele za příslušné fakturační období včetně daně z přidané hodnoty. Dodavatel je povinen po uzavření burzovního obchodu (závěrkového listu) vystavit odběrateli v souladu s podmínkami uzavřeného burzovního obchodu (závěrkového listu) platební kalendář s uvedením počtu, výše a splatnosti záloh.
5. Zálohy zaplacené odběratelem na příslušné zúčtovací období budou dodavatelem vypořádány ve faktuře za zúčtovací období. Rozdíl ve faktuře mezi vyúčtovanou částkou a zaplacenými zálohami, který je nedoplatkem odběratele, je odběratel povinen zaplatit dodavateli v termínu splatnosti faktury. Rozdíl ve faktuře mezi vyúčtovanou částkou a zaplacenými zálohami, který je přeplatkem odběratele, dodavatel vrátí odběrateli v termínu splatnosti faktury na bankovní účet odběratele uvedený v závěrkovém listu s použitím variabilního symbolu uvedeného na faktuře. Pokud není burzovním obchodem sjednáno jinak, je dodavatel oprávněn přeplatky a nedoplatky odběratele převádět do dalšího zúčtovacího období, dále je oprávněn započítat přeplatek odběratele na úhradu záloh v dalším zúčtovacím období, přičemž převod a započtení těchto částek je povinen vždy oznámit odběrateli.
6. Odběratel je povinen provádět všechny platby bezhotovostně v tuzemské měně, pokud není burzovním obchodem (závěrkovým listem) sjednána jiná měna, na bankovní účet dodavatele uvedený na příslušné faktuře s použitím variabilního symbolu uvedeného na faktuře. Pokud odběratel poukáže platbu s nesprávným variabilním symbolem, nebo ji poukáže na jiný bankovní účet dodavatele, než je uvedeno na faktuře, je dodavatel oprávněn platbu vrátit odběrateli jako neidentifikovatelnou a účtovat úrok z prodlení za opožděné placení od data splatnosti faktury až do obdržení správně poukázané platby.
7. Zaplacením plateb se rozumí připsání příslušné částky na bankovní účet dodavatele. Případně-li den splatnosti faktury nebo zálohy na den pracovního volna nebo klidu, je dnem splatnosti nejbližší následující pracovní den.
8. V případě prodlení odběratele s úhradou jakékoliv částky vyplývající z uzavřeného burzovního obchodu (závěrkového listu), je odběratel povinen uhradit dodavateli úrok z prodlení ve výši 0,05 % z dlužné částky za každý den prodlení.
9. V případě, že je odběratel v prodlení s úhradou jakékoliv částky vyplývající z uzavřeného burzovního obchodu, má dodavatel právo zaslat odběrateli písemné výzvy či upomínky k placení. Odběratel je v takovém případě povinen uhradit dodavateli náklady spojené se zasláním písemné výzvy či upomínky k placení.
10. V případě prodlení dodavatele s úhradou jakékoliv částky vyplývající z uzavřeného burzovního obchodu (závěrkového listu), je dodavatel povinen uhradit odběrateli úrok z prodlení ve výši 0,05 % z dlužné částky za každý den prodlení.

Reklamacce

1. Zjistí-li odběratel chyby nebo omyly při vyúčtování dodávky elektřiny dle uzavřeného burzovního obchodu (závěrkového listu), má právo příslušné vyúčtování (fakturu) u dodavatele reklamovat. Reklamacce musí mít písemnou formu a její uplatnění nemá odkladný účinek na splatnost faktury, vyjma zcela zjevné chyby, nedohodne-li se odběratel a dodavatel jinak.
2. Dodavatel je povinen reklamaci přezkoumat a výsledek přezkoumání je povinen oznámit odběrateli ve lhůtách stanovených příslušnými právními předpisy.

Omezení a přerušení dodávky

1. Dodavatel je oprávněn přerušit nebo omezit v nezbytném rozsahu dodávku elektřiny dle burzovního obchodu (závěrkového listu) v odběrném místě v případech neoprávněného odběru, který je definován příslušnými platnými právními předpisy.
2. Přerušení nebo omezení dodávky elektřiny z důvodu neoprávněného odběru bude provedeno provozovatelem distribuční soustavy na žádost dodavatele bezprostředně po zjištění neoprávněného odběru a bude provedeno na náklady odběratele.
3. Přerušením nebo omezením dodávky elektřiny v případech neoprávněného odběru nevzniká odběrateli právo na náhradu škody a ušlého zisku na dodavateli a na provozovateli distribuční soustavy.
4. Odběratel je povinen uhradit dodavateli náklady spojené s přerušením, obnovením nebo ukončením dodávky elektřiny z důvodu neoprávněného odběru.

Odstoupení od burzovního obchodu (závěrkového listu)

1. Dodavatel je oprávněn odstoupit od burzovního obchodu (závěrkového listu) v případě:
 - a) podstatného porušení povinností – podmínek burzovního obchodu (závěrkového listu) odběratelem,
 - b) je-li déle než 30 kalendářních dní z důvodu nečinnosti nebo neplnění povinností odběratele přerušena dodávka elektřiny ze strany dodavatele nebo provozovatele distribuční soustavy z důvodu neoprávněného odběru elektřiny,
 - c) je-li odběratel v úpadku nebo je mu povoleno vyrovnání.
2. Za podstatné porušení povinností – podmínek burzovního obchodu (závěrkového listu) odběratelem se považuje zejména:
 - a) je-li odběratel i přes doručení výzvy nebo upomínky k placení v prodlení se zaplacením peněžitého závazku vyplývajícího ze závěrkového listu trvajícím déle než 14 kalendářních dní, zejména v prodlení s placením záloh nebo faktur za dodávku elektřiny, smluvních pokut, vyúčtováním úroku z prodlení nebo škody, nákladů spojených s upomínáním, zahájením přerušení, přerušením, zajištěním obnovení nebo s ukončením dodávky elektřiny,
 - b) poruší-li odběratel podstatně povinnosti – podmínky zvlášť specifikované burzovním obchodem (závěrkovým listem).
3. Odběratel je oprávněn odstoupit od burzovního obchodu (závěrkového listu) v případě:
 - a) podstatného porušení povinností – podmínek burzovního obchodu (závěrkového listu) dodavatelem,
 - b) je-li dodavatel v úpadku nebo je mu povoleno vyrovnání.
4. Za podstatné porušení povinností – podmínek burzovního obchodu (závěrkového listu) dodavatelem se považuje zejména:
 - a) bezdůvodné přerušení, omezení nebo ukončení dodávky elektřiny dodavatelem,
 - b) bezdůvodné nezajištění dopravy elektřiny a souvisejících služeb ze strany dodavatele,
 - c) je-li dodavatel i přes doručení výzvy nebo upomínky k placení v prodlení se zaplacením peněžitého závazku vyplývajícího ze závěrkového listu trvajícím déle než 14 kalendářních dnů,
 - d) poruší-li dodavatel podstatně povinnosti – podmínky zvlášť specifikované burzovním obchodem (závěrkovým listem).
5. Odstoupení od burzovního obchodu (závěrkového listu) musí být provedeno písemně a je účinné dnem doručení písemného oznámení o odstoupení druhé smluvní straně, nebo pozdějším dnem, který je v oznámení o odstoupení odstupující smluvní stranou stanoven. Odstupující smluvní strana je povinna

oznámit odstoupení od burzovního obchodu (závěrkového listu) příslušnému provozovateli distribuční soustavy.

Komunikace a doručování

1. Korespondence, oznámení či jiné sdělení učiněné mezi smluvními stranami na základě uzavřeného burzovního obchodu (závěrkového listu) musí mít písemnou podobu a musí být v českém jazyce (dále „písemnost“).
2. Písemnosti se považují za doručené:
 - a) osobním doručením a předáním kontaktní osobě smluvní strany, která je adresátem,
 - b) pátým kalendářním dnem ode dne odeslání doporučeného dopisu na kontaktní adresu smluvní strany, která je adresátem, nebo dřívějším dnem doručení,
 - c) zpětným potvrzením faxové nebo elektronické zprávy, která byla odeslána na kontaktní faxové číslo nebo e-mailovou adresu smluvní strany, která je adresátem.
3. Smluvní strany jsou povinny oznámit druhé smluvní straně jakékoliv změny v kontaktních údajích pro doručování písemností. Za doručené budou považovány i písemnosti, které se vrátí odesílající smluvní straně jako nedoručené v důsledku neoznámení nových kontaktních údajů stranou, která je adresátem.

Kontaktní údaje:

Dodavatel:



Odběratel:

Mlčenlivost

1. Dodavatel a odběratel se zavazují, že neposkytnou závěrkový list jako celek ani jeho část (která není veřejně známa) a neveřejné informace z něho plynoucí třetí osobě bez předchozího písemného souhlasu druhé smluvní strany, kromě případů, kdy jim zveřejnění nebo poskytnutí třetí osobě určuje příslušný právní předpis.
2. Dodavatel a odběratel se zavazují přijmout technická a organizační vnitřní opatření k ochraně neveřejných informací, zejména důvěrných informací a osobních údajů.

Předcházení škodám

1. Dodavatel a odběratel jsou povinni navzájem se informovat o všech skutečnostech, kterých jsou si vědomi, a které by mohly vést ke škodám, a jsou povinni usilovat o odvrácení hrozících škod.
2. Dodavatel a odběratel se zproští povinnosti k náhradě škody za podmínek dle ust. § 2913 zákona č. 89/2012 Sb., občanský zákoník v platném znění, nebo za podmínek vyplývajících ze zákona č. 458/2000 Sb., o podmínkách podnikání a o výkonu státní správy v energetických odvětvích v platném znění.

Ostatní ujednání

1. Závěrkový list je Smlouvou o sdružených službách dodávky elektřiny mezi držitelem licence na obchod s elektřinou (dodavatelem) a zákazníkem (odběratelem), uzavřenou podle zákona č. 89/2012 Sb., občanský zákoník v platném znění, zákona č. 458/2000 Sb., o podmínkách podnikání a o výkonu státní správy v energetických odvětvích v platném znění (Energetický zákon) a příslušných souvisejících právních předpisů.
2. Dodavatel a odběratel jsou povinni postupovat při plnění podmínek burzovního obchodu (závěrkového listu) v souladu s podmínkami příslušného burzovního obchodu (závěrkového listu), platnými pravidly provozování distribuční soustavy místně příslušného provozovatele distribuční soustavy, příslušnými právními předpisy a technickými normami.

3. Odběratel je oprávněn ukončit odběr elektřiny v odběrném místě v případě, kdy dodavatel doloží, že ukončuje odběr elektřiny z důvodu změny převodu vlastnických práv k odběrnému místu nebo z důvodu fyzické likvidace odběrného místa (živelní pohroma, demolice). V takovém případě je dodavatel povinen ukončit dodávku elektřiny do odběrného místa nejpozději do 30 kalendářních dnů ode dne oznámení odběratele o ukončení odběru elektřiny z výše uvedených důvodů.
4. Dodavatel a odběratel jsou se souhlasem burzy oprávněni ukončit plnění burzovního obchodu (závěrkového listu) rovněž vzájemnou písemnou dohodou.
5. Uzavřením burzovního obchodu (závěrkového listu) se ke dni zahájení sjednané dodávky elektřiny do odběrného místa ruší všechny smluvní vztahy související s dodávkou elektřiny do tohoto odběrného místa, které byly uzavřeny mezi dodavatelem a odběratelem nebo jejich právními předchůdci před uzavřením burzovního obchodu.
6. Pokud by se jakékoliv ustanovení závěrkového listu dostalo do rozporu s platným právním řádem České republiky či mezinárodní smlouvou, kterou je Česká republika vázána, bude takovéto ustanovení automaticky považováno za neplatné a bude postupováno dle aktuální právní úpravy. Tato skutečnost nemá vliv na platnost a účinnost ostatních ustanovení závěrkového listu.
7. Dodavatel a odběratel jsou povinni vynaložit veškeré úsilí k tomu, aby byly případné spory vyplývající z burzovního obchodu (závěrkového listu) urovnány smírnou cestou, k tomuto vyvinou vzájemnou součinnost.

Rozhodčí doložka:

Veškeré spory vznikající z burzovního obchodu (závěrkového listu) a v souvislosti s ním, které se nepodaří odstranit jednáním mezi stranami, budou s konečnou platností rozhodnuty Mezinárodním rozhodčím soudem při Českomoravské komoditní burze, který je stálým rozhodčím soudem podle ustanovení § 13 zákona č. 216/1994 Sb. o rozhodčím řízení a o výkonu rozhodčích nálezů, podle jeho Řádu, a to jedním nebo třemi rozhodci ustanovenými v souladu s uvedeným Řádem.

V Kladně dne 16. 11. 2022

.....
za dodavatele

.....
za odběratele

.....
Mgr. Petra Mošovská
za ČMKBK

Příloha č. 1 závěrkového listu
Soupis odběrných míst

Poř.	Adresa odběrného místa	EAN	Distr. sazba	Poč. fází	Jistič (A)	Adresa pro zaslání faktur	Typ měř.	Poznámka	Zúčt. období	Frekvence záloh	Roční odběr VT [MWh]	Roční odběr NT [MWh]
1	Čsl. armády 432, 270 51 Lužná	859182400601779614	C55d	3	63	Klárov 131/3, Malá Strana 118 00 Praha 011	C	Požadavek na fakturaci za každé jednotlivé odběrné místo. Požadavek na samoodečet.	pololetí	čtvrtletní	4,120	47,760
2	Čsl. armády 432, 270 51 Lužná	859182400601402185	C02d	1	10	Klárov 131/3, Malá Strana 118 00 Praha 011	C	Požadavek na fakturaci za každé jednotlivé odběrné místo. Požadavek na samoodečet.	pololetí	čtvrtletní	0,000	0,000
3	Čsl. armády 432, 270 51 Lužná	859182400601708546	C25d	3	20	Klárov 131/3, Malá Strana 118 00 Praha 011	C	Požadavek na fakturaci za každé jednotlivé odběrné místo. Požadavek na samoodečet.	pololetí	čtvrtletní	0,000	0,010
4	Boží Dar 42/42/1R 4, 363 01 Boží Dar	859182400894454847	C25d	3	120	Klárov 131/3, Malá Strana 118 00 Praha 011	C	Proběhne změna distribuční sazby (pravděpodobně na C02d). Požadavek na fakturaci za každé jednotlivé odběrné místo. Požadavek na samoodečet.	pololetí	měsíční	3,120	1,060
5	Rohanov 19, 384 73 Stachy	859182400100387747	C45d	3	200	Klárov 131/3, Malá Strana 118 00 Praha 011	B	Požadavek na fakturaci za každé jednotlivé odběrné místo.	měsíc	měsíční	0,800	75,070
6	Tomanova 2307/22, Praha 6-Břevnov	859182400300799951	C25d	3	25	Klárov 131/3, Malá Strana 118 00 Praha 011	C	Požadavek na fakturaci za každé jednotlivé odběrné místo.	rok	čtvrtletní	1,900	0,640
7	Horní Rokytnice 575, 512 45 Rokytnice nad Jizerou	859182400700009346	C02d	3	40	Klárov 131/3, Malá Strana 118 00 Praha 011	C	Požadavek na fakturaci za každé jednotlivé odběrné místo.	rok	čtvrtletní	1,400	0,000
8	Horní Rokytnice 575, 512 45 Rokytnice nad Jizerou	859182400700009353	C02d	3	25	Klárov 131/3, Malá Strana 118 00 Praha 011	C	Požadavek na fakturaci za každé jednotlivé odběrné místo.	rok	čtvrtletní	0,700	0,000
9	Horní Rokytnice 575, 512 45 Rokytnice nad Jizerou	859182400700092034	C25d	3	25	Klárov 131/3, Malá Strana 118 00 Praha 011	C	Požadavek na fakturaci za každé jednotlivé odběrné místo.	rok	čtvrtletní	0,060	0,010
10	Jircháře 205/6, 602 00 Brno 2	859182400201456441	C25d	3	25	Leitnerova 22, 602 00 Brno 2	C	Požadavek na fakturaci za každé jednotlivé odběrné místo.	rok	čtvrtletní	2,070	0,310
11	Leitnerova 204/22, 602 00 Brno 2	859182400201431790	C25d	3	125	Leitnerova 22, 602 00 Brno 2	B	Požadavek na fakturaci za každé jednotlivé odběrné místo.	měsíc	měsíční	29,170	13,870
12	Jircháře 2a, 602 00 Brno 2	859182400210980869	C02d	3	160	Leitnerova 22, 602 00 Brno 2	B	Požadavek na fakturaci za každé jednotlivé odběrné místo.	měsíc	měsíční	42,530	0,000
13	Jircháře 205/6, 602 00 Brno 2	859182400200994197	C02d	3	25	Leitnerova 22, 602 00 Brno 2	C	Požadavek na fakturaci za každé jednotlivé odběrné místo.	rok	čtvrtletní	0,370	0,000
14	Erbenova 348/1, 790 01 Jeseník	859182400501784640	C25d	3	25	Klárov 131/3, Malá Strana 118 00 Praha 011	C	Požadavek na fakturaci za každé jednotlivé odběrné místo.	rok	čtvrtletní	1,190	0,530
15	Sládkova 349/18, 790 01 Jeseník	859182400501784671	C02d	3	25	Klárov 131/3, Malá Strana 118 00 Praha 011	C	Požadavek na fakturaci za každé jednotlivé odběrné místo.	rok	čtvrtletní	0,190	0,000
16	Sládkova 349/18, 790 01 Jeseník	859182400501784657	C25d	3	18	Klárov 131/3, Malá Strana 118 00 Praha 011	C	Požadavek na fakturaci za každé jednotlivé odběrné místo.	rok	čtvrtletní	0,160	1,830
17	Solanec pod Soláněm 132, 756 62 Hutisko-Solan	859182400504240044	C25d	3	86	Leitnerova 22, 602 00 Brno 2	C	Požadavek na fakturaci za každé jednotlivé odběrné místo. Požadavek na samoodečet.	pololetí	měsíční	1,940	8,330
18	Kostelní 364/26, 170 00 Praha 7 - Holešovice	859182400303554465	C25d	3	80	Klárov 131/3, Malá Strana 118 00 Praha 011	C	Požadavek na fakturaci za každé jednotlivé odběrné místo.	rok	čtvrtletní	61,130	24,900
19	Dačického náměstí 11/7, 284 01 Kutná Hora	859182400601619408	C25d	3	40	Klárov 131/3, Malá Strana 118 00 Praha 011	C	Požadavek na fakturaci za každé jednotlivé odběrné místo. Požadavek na samoodečet.	pololetí	čtvrtletní	7,230	2,320
20	Kamenná, 262 31 Milín	859182400608430600	C02d	3	25	Klárov 131/3, Malá Strana 118 00 Praha 011	C	Požadavek na fakturaci za každé jednotlivé odběrné místo. Požadavek na samoodečet.	pololetí	čtvrtletní	3,370	0,000
21	Stratov 184, 289 22 Stratov	859182400601614762	C25d	3	25	Klárov 131/3, Malá Strana 118 00 Praha 011	C	Požadavek na fakturaci za každé jednotlivé odběrné místo. Požadavek na samoodečet.	pololetí	čtvrtletní	0,010	1,130
22	Pec pod Sněžkou 4, 542 21 Pec pod Sněžkou	859182400700730950	C25d	3	63	Klárov 131/3, Malá Strana 118 00 Praha 012	C	Požadavek na fakturaci za každé jednotlivé odběrné místo. Požadavek na samoodečet.	pololetí	čtvrtletní	2,290	1,070
23	Kovanice 929754, 288 02 Kovanice	859182400601787916	C45d	3	63	Klárov 131/3, Malá Strana 118 00 Praha 011	C	Požadavek na fakturaci za každé jednotlivé odběrné místo.	rok	čtvrtletní	0,020	7,220

Závěrkový list č. EL-20221116-3005-4

(pro burzovní obchody se silovou elektřinou v rámci sdružených služeb dodávky elektřiny)

Číslo aukce: 3005

Datum konání burzovního shromáždění: 16. listopadu 2022

Dodavatel (prodávající):

EP ENERGY TRADING, a.s.

Zapsán v:

OR vedeném Městským soudem v Praze, oddíl B, vložka 10233

Sídlo:

Klimentská 46, 110 02 Praha 1

IČO: 27386643

DIČ: CZ27386643

Bankovní spojení:

9960227/0100

Zastoupen:

Jméno a příjmení makléře:

Evidenční číslo makléře:



Odběratel (kupující):

Výzkumný ústav Silva Taroucy pro krajinu a okrasné zahradnictví, v.v.i.

Zapsán v:

Rejstřík veřejných výzkumných institucí, MŠMT

Sídlo:

Květnové náměstí 391, 252 43 Průhonice

IČO: 00027073

DIČ: CZ00027073

Bankovní spojení:

23937111/0100

Zastoupen:

Jméno a příjmení makléře:

Evidenční číslo makléře:



Popis produktu:

Dodávka elektřiny v rámci sdružených služeb dodávky elektřiny v napětové hladině nízkého napětí

Způsob sjednání ceny:

na základě cen na krátkodobém trhu – přičítací koeficient

Počet odběrných míst:

4

Termín dodávky:

1. 1. 2023 – 31. 12. 2023

Celkové množství dodávky:

74 MWh

Hodnota přičítacího koeficientu:

500 CZK/MWh

Technické parametry dodávky:

viz Příloha závěrkového listu č. 1

Zúčtovací podmínky

Zúčtovací období:

rok – vyúčtování bude provedeno 1× ročně v termínu dle periodických odečtů příslušného provozovatele distribuční soustavy

Splatnost zúčtovací faktury:

21 dní

Zálohy v průběhu zúčtovacího období:

čtvrtletní

Ostatní podmínky:

Dodavatel bude odběrateli účtovat dodávku samostatnou fakturou v listinné (papírové) podobě za každé odběrné místo zvlášť.

Dodavatel bude odběrateli předepisovat a účtovat zálohy samostatným předpisem a samostatným daňovým dokladem o přijetí platby v listinné (papírové) podobě za každé odběrné místo zvlášť.

Dodavatel je povinen na výslovné vyžádání jednotlivého odběratele:

- používat elektronickou fakturu s následným zasláním faktury v papírové podobě.
- namísto faktury za každé jednotlivé odběrné místo používat sloučenou fakturu s rozpisem jednotlivých odběrných míst.
- namísto předpisu záloh a daňového dokladu o přijetí platby za každé jednotlivé odběrné místo používat sloučený předpis záloh a sloučený daňový doklad o přijetí platby s rozpisem jednotlivých odběrných míst.

Dodavatel je povinen poskytnout odběrateli na jeho vyžádání bezplatné mimořádné vyúčtování k 31. prosinci kalendářního roku, pokud odběratel zašle dodavateli v termínu a způsobem stanoveným dodavatelem společně s vyžádáním mimořádného vyúčtování samoodečet provedený k poslednímu dni uplynulého kalendářního roku.

Dodavatel je povinen jmenovat pro zajištění obchodního styku s odběratelem konkrétní kontaktní osobu, která bude odběrateli operativně k dispozici pro řešení případných problémů při dodávce komodity, řešení reklamací souvisejících s fakturací, včasné zpracování požadavků na změny parametrů odběrných míst, apod.

Dodavatel je povinen u odběrných míst s jiným než ročním zúčtovacím obdobím umožnit samoodečet není-li odečet měřicího zařízení prováděn dálkově. Dodavatel provede bezplatné vyúčtování po zaslání samoodečtů ze strany odběratele, které mu budou zaslány v termínu a způsobem stanoveným dodavatelem.

Odběratel požaduje vystavení faktury s vyúčtováním elektřiny nejpozději do 15 kalendářních dnů po skončení dodávky.

Dodavatel je povinen po skončení dodávky poskytnout data o odběrech a fakturaci na všech odběrných místech v elektronické podobě ve formátu XLS do 31. 3. centrálnímu odběrateli, Ministerstvo životního prostředí, Vršovická 65, 100 10 Praha 10, IČ: 00164801 na e-mailovou adresu Mgr. Pavly Oborníkové - pavla.obornikova@mzp.cz.

Dodací podmínky

1. Dodavatel je povinen dodávat sjednané množství silové elektřiny do odběrného místa odběratele, v rozsahu a za podmínek uzavřeného burzovního obchodu (závěrkového listu) v kvalitě podle příslušných platných právních předpisů, pokud tomu nebrání okolnosti vyvolané provozovatelem distribuční soustavy nebo okolnosti stanovené právními předpisy.
2. Za sjednané množství dodávky silové elektřiny se považuje skutečně dodané a odebrané množství elektřiny v odběrném místě odběratele. Celkové množství dodávky silové elektřiny uvedené na závěrkovém listu představuje předpokládané množství dodávky elektřiny.
3. Dodávka silové elektřiny se uskutečňuje v napěťové hladině nízkého napětí v souladu s hodnotou hlavního jističe před měřicím zařízením.
4. Dodávka silové elektřiny je splněna přechodem elektřiny z příslušné distribuční soustavy přes měřicí zařízení do odběrného místa odběratele. Měření dodávek, včetně vyhodnocování a předávání výsledků měření je zajišťováno provozovatelem distribuční soustavy podle příslušného platného právního předpisu. Pokud provozovatel distribuční soustavy eviduje jiný údaj o typu měření, než je údaj uvedený v závěrkovém listu, platí údaj evidovaný provozovatelem distribuční soustavy.
5. Dodavatel je povinen zajistit na vlastní jméno a na vlastní účet pro odběrné místo odběratele dopravu elektřiny a ostatní související služby a dále je povinen uzavřít s provozovatelem distribuční soustavy jménem a na účet odběratele smlouvu o distribuci elektřiny do odběrného místa odběratele.
6. Odběratel uzavřením burzovního obchodu souhlasí, aby dodavatel uzavřel s provozovatelem distribuční soustavy smlouvu o distribuci elektřiny do odběrného místa a dále je povinen poskytnout dodavateli k uzavření smlouvy o distribuci elektřiny nezbytnou součinnost. Dodavatel je oprávněn pověřit uzavřením smlouvy o distribuci elektřiny do odběrného místa třetí osobu, avšak odpovědnost vůči odběrateli za uzavření takové smlouvy nese sám.
7. Dodavatel je povinen ve smyslu příslušného platného právního předpisu převzít závazek odběratele odebrat elektřinu z elektrizační soustavy a nést plnou zodpovědnost za odchylku odběratele vztahující se k odběrnému místu odběratele (dále „přenesení odpovědnosti za odchylku na dodavatele“). Z důvodu

přenesení odpovědnosti za odchylku na dodavatele není odběratel oprávněn mít pro dodávku elektřiny do odběrného místa dle burzovního obchodu (závěrkového listu) jiného nebo více jiných dodavatelů.

8. Sjednaná dodávka elektřiny může být omezena, pokud bude provozovatelem přenosové soustavy nebo provozovatelem distribuční soustavy vyhlášen stav nouze podle příslušných platných právních předpisů. Odběrná místa s odběrem elektřiny ze zařízení distribučních soustav s napětím do 1 kV s hodnotou jističe nižší než 200 A jsou zařazena v souladu s platnými právními předpisy do regulačního stupně č. 2. Odběrná místa s odběrem elektřiny ze zařízení distribučních soustav s napětím do 1 kV s hodnotou jističe před elektroměrem 200 A a vyšší jsou zařazena v regulačních stupních č. 4 a 6. Odběratel je povinen sledovat informace o vyhlášení omezujících regulačních opatření v případě hrozícího nebo stávajícího stavu nouze v elektroenergetice. Dodavatel i odběratel jsou povinni v případě hrozícího nebo stávajícího stavu nouze v elektroenergetice postupovat podle příslušného platného právního předpisu.
9. Odběratel je povinen při odběru elektřiny dle uzavřeného burzovního obchodu (závěrkového listu) respektovat podmínky distribuce elektřiny příslušného provozovatele distribuční soustavy a dále je povinen udržovat odběrná zařízení ve stavu, který odpovídá příslušným technickým normám a platným právním předpisům.

Cena za dodávku silové elektřiny

1. Cena elektřiny je stanovena po skončení dodávky v příslušném zúčtovacím období na základě hodnoty přičítacího koeficientu, hodinových cen elektřiny na krátkodobém trhu s elektřinou organizovaném společností OTE, a.s. a hodinových spotřeb elektřiny.
2. Dodavatel je povinen určit jednotkovou cenu za dodávku silové elektřiny do odběrného místa v zúčtovacím období tak, že cena 1 MWh silové elektřiny je rovna součtu hodnoty přičítacího koeficientu a váženého aritmetického průměru součinů hodinových cen elektřiny na krátkodobém trhu s elektřinou organizovaném společností OTE, a.s. přepočtených kurzem CZK/EUR a hodinových spotřeb elektřiny v odběrném místě dle vzorce:

$$\text{Cena 1 MWh} = \text{přičítací koeficient} \left[\frac{\text{CZK}}{\text{MWh}} \right] + \frac{\sum_{i=1}^n \text{hodinová cena elektřiny [EUR/MWh]}_i \cdot \text{kurz CZK/EUR}_i \cdot \text{spotřeba elektřiny [MWh]}_i}{\sum_{i=1}^n \text{spotřeba elektřiny [MWh]}_i}$$

kde i = hodina 1 až n v zúčtovacím období

Hodinovou cenou je cena elektřiny na denním trhu s elektřinou organizovaném společností OTE, a.s., zveřejněná pro příslušnou hodinu na www.ote-cr.cz. V případě, že hodinová cena elektřiny má pro příslušnou hodinu zápornou hodnotu, je pro účely určení jednotkové ceny elektřiny použita v příslušné hodině cena elektřiny s hodnotou 0.

Kurzem CZK/EUR je hodnota směnného kurzu devizového trhu vyhlášená Českou národní bankou pro příslušnou hodinu, resp. příslušný den. V případě, že pro příslušný den není hodnota kurzu uvedena, použije se hodnota z nejbližšího předcházejícího dne.

Spotřebou elektřiny je množství elektřiny odebrané v odběrném místě v příslušné hodině. U odběrného místa s průběhovým měřením typu A a B odpovídá spotřeba elektřiny skutečně naměřenému množství elektřiny odebranému v příslušné hodině. U odběrného místa s měřením typu C odpovídá spotřeba elektřiny skutečně naměřenému množství elektřiny odebranému v zúčtovacím období rozloženému do příslušných hodin dle přiděleného teplotně přepočteného typového diagramu dodávky elektřiny (TDD), přičemž dodavatel je povinen odběrateli na jeho vyžádání sdělit přidělený typový diagram dodávky elektřiny.

Hodnota přičítacího koeficientu je stanovena burzovním obchodem (závěrkovým listem).

Jednotková cena za dodávku silové elektřiny v zúčtovacím období je zaokrouhlena na celé koruny podle běžných matematických zvyklostí.

3. Výsledná jednotková cena dodávky silové elektřiny (cena za 1 MWh), bude dodavatelem účtována odběrateli za dodávku silové elektřiny do odběrného místa v příslušném zúčtovacím období jednotně ve všech distribučních sazbách a tarifních časových pásmech a je pro dodávku silové elektřiny do odběrného místa v příslušném zúčtovacím období jednotkovou cenou konečnou, neměnnou a závaznou.

4. Dodavatel je povinen poskytnout odběrateli ke každému zúčtovacímu období detailní určení výsledné jednotkové ceny dodávky silové elektřiny do odběrného místa (rozpis hodinových cen 1 MWh, kurzu CZK/EUR, atd.), a to způsobem standardně u dodavatele používaným (příloha faktury, zveřejnění na webových stránkách dodavatele, apod.).

Platební podmínky

1. Odběratel je povinen zaplatit dodavateli za dodávku elektřiny cenu, která je tvořena:
 - a) cenou za silovou elektřinu určenou na základě přičítacího koeficientu, který je stanoven burzovním obchodem (závěrkovým listem), hodinových cen elektřiny na krátkodobém trhu s elektřinou, organizovaném společností OTE, a.s. a hodinových spotřeb elektřiny,
 - b) cenou za distribuci elektřiny, systémové služby a ostatní související služby, která bude stanovena v souladu s všeobecně závaznými právními předpisy, zejména cenovými rozhodnutími příslušných správních a regulačních orgánů.
2. Dodávky elektřiny se účtují v zúčtovacím období fakturami, které musí mít náležitosti daňových dokladů podle příslušných právních předpisů.
3. K účtované ceně dodávky elektřiny se připočítává daň z elektřiny, daň z přidané hodnoty, poplatky a jiné nepřímé daně stanovené v souladu s příslušnými právními předpisy.
4. V průběhu zúčtovacího období hradí odběratel dodavateli za dodávky elektřiny pravidelné zálohy, pokud není burzovním obchodem sjednáno jinak. Jejich výše je určena podle celkové předpokládané platby odběratele za příslušné fakturační období včetně daně z přidané hodnoty. Dodavatel je povinen po uzavření burzovního obchodu (závěrkového listu) vystavit odběrateli v souladu s podmínkami uzavřeného burzovního obchodu (závěrkového listu) platební kalendář s uvedením počtu, výše a splatnosti záloh.
5. Zálohy zaplacené odběratelem na příslušné zúčtovací období budou dodavatelem vypořádány ve faktuře za zúčtovací období. Rozdíl ve faktuře mezi vyúčtovanou částkou a zaplacenými zálohami, který je nedoplatkem odběratele, je odběratel povinen zaplatit dodavateli v termínu splatnosti faktury. Rozdíl ve faktuře mezi vyúčtovanou částkou a zaplacenými zálohami, který je přeplatkem odběratele, dodavatel vrátí odběrateli v termínu splatnosti faktury na bankovní účet odběratele uvedený v závěrkovém listu s použitím variabilního symbolu uvedeného na faktuře. Pokud není burzovním obchodem sjednáno jinak, je dodavatel oprávněn přeplatky a nedoplatky odběratele převádět do dalšího zúčtovacího období, dále je oprávněn započítat přeplatek odběratele na úhradu záloh v dalším zúčtovacím období, přičemž převod a započtení těchto částek je povinen vždy oznámit odběrateli.
6. Odběratel je povinen provádět všechny platby bezhotovostně v tuzemské měně, pokud není burzovním obchodem (závěrkovým listem) sjednána jiná měna, na bankovní účet dodavatele uvedený na příslušné faktuře s použitím variabilního symbolu uvedeného na faktuře. Pokud odběratel poukáže platbu s nesprávným variabilním symbolem, nebo ji poukáže na jiný bankovní účet dodavatele, než je uvedeno na faktuře, je dodavatel oprávněn platbu vrátit odběrateli jako neidentifikovatelnou a účtovat úrok z prodlení za opožděné placení od data splatnosti faktury až do obdržení správně poukázané platby.
7. Zaplacením plateb se rozumí připsání příslušné částky na bankovní účet dodavatele. Případně-li den splatnosti faktury nebo zálohy na den pracovního volna nebo klidu, je dnem splatnosti nejbližší následující pracovní den.
8. V případě prodlení odběratele s úhradou jakékoliv částky vyplývající z uzavřeného burzovního obchodu (závěrkového listu), je odběratel povinen uhradit dodavateli úrok z prodlení ve výši 0,05 % z dlužné částky za každý den prodlení.
9. V případě, že je odběratel v prodlení s úhradou jakékoliv částky vyplývající z uzavřeného burzovního obchodu, má dodavatel právo zaslat odběrateli písemné výzvy či upomínky k placení. Odběratel je v takovém případě povinen uhradit dodavateli náklady spojené se zasláním písemné výzvy či upomínky k placení.
10. V případě prodlení dodavatele s úhradou jakékoliv částky vyplývající z uzavřeného burzovního obchodu (závěrkového listu), je dodavatel povinen uhradit odběrateli úrok z prodlení ve výši 0,05 % z dlužné částky za každý den prodlení.

Reklamacce

1. Zjistí-li odběratel chyby nebo omyly při vyúčtování dodávky elektřiny dle uzavřeného burzovního obchodu (závěrkového listu), má právo příslušné vyúčtování (fakturu) u dodavatele reklamovat. Reklamacce musí mít písemnou formu a její uplatnění nemá odkladný účinek na splatnost faktury, vyjma zcela zjevné chyby, nedohodne-li se odběratel a dodavatel jinak.
2. Dodavatel je povinen reklamaci přezkoumat a výsledek přezkoumání je povinen oznámit odběrateli ve lhůtách stanovených příslušnými právními předpisy.

Omezení a přerušení dodávky

1. Dodavatel je oprávněn přerušit nebo omezit v nezbytném rozsahu dodávku elektřiny dle burzovního obchodu (závěrkového listu) v odběrném místě v případech neoprávněného odběru, který je definován příslušnými platnými právními předpisy.
2. Přerušení nebo omezení dodávky elektřiny z důvodu neoprávněného odběru bude provedeno provozovatelem distribuční soustavy na žádost dodavatele bezprostředně po zjištění neoprávněného odběru a bude provedeno na náklady odběratele.
3. Přerušením nebo omezením dodávky elektřiny v případech neoprávněného odběru nevzniká odběrateli právo na náhradu škody a ušlého zisku na dodavateli a na provozovateli distribuční soustavy.
4. Odběratel je povinen uhradit dodavateli náklady spojené s přerušením, obnovením nebo ukončením dodávky elektřiny z důvodu neoprávněného odběru.

Odstoupení od burzovního obchodu (závěrkového listu)

1. Dodavatel je oprávněn odstoupit od burzovního obchodu (závěrkového listu) v případě:
 - a) podstatného porušení povinností – podmínek burzovního obchodu (závěrkového listu) odběratelem,
 - b) je-li déle než 30 kalendářních dní z důvodu nečinnosti nebo neplnění povinností odběratele přerušena dodávka elektřiny ze strany dodavatele nebo provozovatele distribuční soustavy z důvodu neoprávněného odběru elektřiny,
 - c) je-li odběratel v úpadku nebo je mu povoleno vyrovnání.
2. Za podstatné porušení povinností – podmínek burzovního obchodu (závěrkového listu) odběratelem se považuje zejména:
 - a) je-li odběratel i přes doručení výzvy nebo upomínky k placení v prodlení se zaplacením peněžitého závazku vyplývajícího ze závěrkového listu trvajícím déle než 14 kalendářních dní, zejména v prodlení s placením záloh nebo faktur za dodávku elektřiny, smluvních pokut, vyúčtováním úroku z prodlení nebo škody, nákladů spojených s upomínáním, zahájením přerušení, přerušením, zajištěním obnovení nebo s ukončením dodávky elektřiny,
 - b) poruší-li odběratel podstatně povinnosti – podmínky zvlášť specifikované burzovním obchodem (závěrkovým listem).
3. Odběratel je oprávněn odstoupit od burzovního obchodu (závěrkového listu) v případě:
 - a) podstatného porušení povinností – podmínek burzovního obchodu (závěrkového listu) dodavatelem,
 - b) je-li dodavatel v úpadku nebo je mu povoleno vyrovnání.
4. Za podstatné porušení povinností – podmínek burzovního obchodu (závěrkového listu) dodavatelem se považuje zejména:
 - a) bezdůvodné přerušení, omezení nebo ukončení dodávky elektřiny dodavatelem,
 - b) bezdůvodné nezajištění dopravy elektřiny a souvisejících služeb ze strany dodavatele,
 - c) je-li dodavatel i přes doručení výzvy nebo upomínky k placení v prodlení se zaplacením peněžitého závazku vyplývajícího ze závěrkového listu trvajícím déle než 14 kalendářních dnů,
 - d) poruší-li dodavatel podstatně povinnosti – podmínky zvlášť specifikované burzovním obchodem (závěrkovým listem).
5. Odstoupení od burzovního obchodu (závěrkového listu) musí být provedeno písemně a je účinné dnem doručení písemného oznámení o odstoupení druhé smluvní straně, nebo pozdějším dnem, který je v oznámení o odstoupení odstupující smluvní stranou stanoven. Odstupující smluvní strana je povinna

oznámit odstoupení od burzovního obchodu (závěrkového listu) příslušnému provozovateli distribuční soustavy.

Komunikace a doručování

1. Korespondence, oznámení či jiné sdělení učiněné mezi smluvními stranami na základě uzavřeného burzovního obchodu (závěrkového listu) musí mít písemnou podobu a musí být v českém jazyce (dále „písemnost“).
2. Písemnosti se považují za doručené:
 - a) osobním doručením a předáním kontaktní osobě smluvní strany, která je adresátem,
 - b) pátým kalendářním dnem ode dne odeslání doporučeného dopisu na kontaktní adresu smluvní strany, která je adresátem, nebo dřívějším dnem doručení,
 - c) zpětným potvrzením faxové nebo elektronické zprávy, která byla odeslána na kontaktní faxové číslo nebo e-mailovou adresu smluvní strany, která je adresátem.
3. Smluvní strany jsou povinny oznámit druhé smluvní straně jakékoliv změny v kontaktních údajích pro doručování písemností. Za doručené budou považovány i písemnosti, které se vrátí odesílající smluvní straně jako nedoručené v důsledku neoznámení nových kontaktních údajů stranou, která je adresátem.

Kontaktní údaje:

Dodavatel:



Odběratel: I

Mlčenlivost

1. Dodavatel a odběratel se zavazují, že neposkytnou závěrkový list jako celek ani jeho část (která není veřejně známa) a neveřejné informace z něho plynoucí třetí osobě bez předchozího písemného souhlasu druhé smluvní strany, kromě případů, kdy jim zveřejnění nebo poskytnutí třetí osobě určuje příslušný právní předpis.
2. Dodavatel a odběratel se zavazují přijmout technická a organizační vnitřní opatření k ochraně neveřejných informací, zejména důvěrných informací a osobních údajů.

Předcházení škodám

1. Dodavatel a odběratel jsou povinni navzájem se informovat o všech skutečnostech, kterých jsou si vědomi, a které by mohly vést ke škodám, a jsou povinni usilovat o odvrácení hrozících škod.
2. Dodavatel a odběratel se zprostí povinnosti k náhradě škody za podmínek dle ust. § 2913 zákona č. 89/2012 Sb., občanský zákoník v platném znění, nebo za podmínek vyplývajících ze zákona č. 458/2000 Sb., o podmínkách podnikání a o výkonu státní správy v energetických odvětvích v platném znění.

Ostatní ujednání

1. Závěrkový list je Smlouvou o sdružených službách dodávky elektřiny mezi držitelem licence na obchod s elektřinou (dodavatelem) a zákazníkem (odběratelem), uzavřenou podle zákona č. 89/2012 Sb., občanský zákoník v platném znění, zákona č. 458/2000 Sb., o podmínkách podnikání a o výkonu státní správy v energetických odvětvích v platném znění (Energetický zákon) a příslušných souvisejících právních předpisů.
2. Dodavatel a odběratel jsou povinni postupovat při plnění podmínek burzovního obchodu (závěrkového listu) v souladu s podmínkami příslušného burzovního obchodu (závěrkového listu), platnými pravidly provozování distribuční soustavy místně příslušného provozovatele distribuční soustavy, příslušnými právními předpisy a technickými normami.

3. Odběratel je oprávněn ukončit odběr elektřiny v odběrném místě v případě, kdy dodavatel doloží, že ukončuje odběr elektřiny z důvodu změny převodu vlastnických práv k odběrnému místu nebo z důvodu fyzické likvidace odběrného místa (živelní pohroma, demolice). V takovém případě je dodavatel povinen ukončit dodávku elektřiny do odběrného místa nejpozději do 30 kalendářních dnů ode dne oznámení odběratele o ukončení odběru elektřiny z výše uvedených důvodů.
4. Dodavatel a odběratel jsou se souhlasem burzy oprávněni ukončit plnění burzovního obchodu (závěrkového listu) rovněž vzájemnou písemnou dohodou.
5. Uzavřením burzovního obchodu (závěrkového listu) se ke dni zahájení sjednané dodávky elektřiny do odběrného místa ruší všechny smluvní vztahy související s dodávkou elektřiny do tohoto odběrného místa, které byly uzavřeny mezi dodavatelem a odběratelem nebo jejich právními předchůdci před uzavřením burzovního obchodu.
6. Pokud by se jakékoliv ustanovení závěrkového listu dostalo do rozporu s platným právním řádem České republiky či mezinárodní smlouvou, kterou je Česká republika vázána, bude takovéto ustanovení automaticky považováno za neplatné a bude postupováno dle aktuální právní úpravy. Tato skutečnost nemá vliv na platnost a účinnost ostatních ustanovení závěrkového listu.
7. Dodavatel a odběratel jsou povinni vynaložit veškeré úsilí k tomu, aby byly případné spory vyplývající z burzovního obchodu (závěrkového listu) urovnány smírnou cestou, k tomuto vyvinou vzájemnou součinnost.

Rozhodčí doložka:

Veškeré spory vznikající z burzovního obchodu (závěrkového listu) a v souvislosti s ním, které se nepodaří odstranit jednáním mezi stranami, budou s konečnou platností rozhodnuty Mezinárodním rozhodčím soudem při Českomoravské komoditní burze, který je stálým rozhodčím soudem podle ustanovení § 13 zákona č. 216/1994 Sb. o rozhodčím řízení a o výkonu rozhodčích nálezů, podle jeho Řádu, a to jedním nebo třemi rozhodci ustanovenými v souladu s uvedeným Řádem.

V Kladně dne 16. 11. 2022

.....
za dodavatele

.....
za odběratele

.....
Mgr. Petra Mošovská
za ČMKBK

Příloha č. 1 závěrkového listu
Soupis odběrných míst

Poř.	Adresa odběrného místa	EAN	Distr. sazba	Poč. fází	Jistič (A)	Adresa pro zaslání faktur	Typ měř.	Poznámka	Frekvence záloh	Roční odběr VT [MWh]	Roční odběr NT [MWh]
1	Dobřejovická 820, 252 43 Průhonice	859182400608316973	C02d	3	25	Květnové náměstí 391, 252 43 Průhonice	C	Požadavek na fakturaci za každé jednotlivé odběrné místo.	čtvrtletní	0,930	0,000
2	Dobřejovická 357/357U, 252 43 Průhonice, VSUOZ VODARNA	859182400601116624	C02d	3	21	Květnové náměstí 391, 252 43 Průhonice	C	Požadavek na fakturaci za každé jednotlivé odběrné místo.	čtvrtletní	0,020	0,000
3	Dobřejovická 591, 252 43 Průhonice, Č.P. 591, Dobřejovická, Květ.nám.	859182400601489261	C02d	3	80	Květnové náměstí 391, 252 43 Průhonice	C	Požadavek na fakturaci za každé jednotlivé odběrné místo.	čtvrtletní	11,460	0,000
4	Za dálnicí 146, 252 43 Průhonice, VSUOZ ZAHRADNICTVI	859182400601116679	C02d	3	50	Květnové náměstí 391, 252 43 Průhonice	C	Požadavek na fakturaci za každé jednotlivé odběrné místo.	čtvrtletní	61,340	0,000

Závěrkový list č. EL-20221116-3005-5

(pro burzovní obchody se silovou elektřinou v rámci sdružených služeb dodávky elektřiny)

Číslo aukce: 3005

Datum konání burzovního shromáždění: 16. listopadu 2022

Dodavatel (prodávající):

EP ENERGY TRADING, a.s.

Zapsán v:

OR vedeném Městským soudem v Praze, oddíl B, vložka 10233

Sídlo:

Klimentská 46, 110 02 Praha 1

IČO: 27386643

DIČ: CZ27386643

Bankovní spojení:

9960227/0100

Zastoupen:

Jméno a příjmení makléře:

Evidenční číslo makléře:



Odběratel (kupující):

Správa Krkonošského národního parku Vrchlabí

Zapsán v:

Registru ekonomických subjektů, ČSÚ

Sídlo:

Dobrovského 3, 543 01 Vrchlabí

IČO: 00088455

DIČ: CZ00088455

Bankovní spojení:

5830601/0710

Zastoupen:

Jméno a příjmení makléře:

Evidenční číslo makléře:



Popis produktu:

Dodávka elektřiny v rámci sdružených služeb dodávky elektřiny v napětové hladině nízkého napětí

Způsob sjednání ceny:

na základě cen na krátkodobém trhu – přičítací koeficient

Počet odběrných míst:

87

Termín dodávky:

1. 1. 2023 – 31. 12. 2023 (Výjimky uvedeny v Příloze závěrkového listu č. 1)

Celkové množství dodávky:

1 135 MWh

Hodnota přičítacího koeficientu:

500 CZK/MWh

Technické parametry dodávky:

viz Příloha závěrkového listu č. 1

Zúčtovací podmínky

Zúčtovací období:

rok – vyúčtování bude provedeno 1× ročně v termínu dle periodických odečtů příslušného provozovatele distribuční soustavy (Výjimky uvedeny v Příloze závěrkového listu č. 1)

Splatnost zúčtovací faktury:

21 dní

Zálohy v průběhu zúčtovacího období:

čtvrtletní (Výjimky uvedeny v Příloze závěrkového listu č. 1)

Ostatní podmínky:

Dodavatel bude odběrateli účtovat dodávku samostatnou fakturou v listinné (papírové) podobě za každé odběrné místo zvlášť.

Dodavatel bude odběrateli předepisovat a účtovat zálohy samostatným předpisem a samostatným daňovým dokladem o přijetí platby v listinné (papírové) podobě za každé odběrné místo zvlášť.

Dodavatel je povinen na výslovné vyžádání jednotlivého odběratele:

- používat elektronickou fakturu s následným zasláním faktury v papírové podobě.
- namísto faktury za každé jednotlivé odběrné místo používat sloučenou fakturu s rozpisem jednotlivých odběrných míst.
- namísto předpisu záloh a daňového dokladu o přijetí platby za každé jednotlivé odběrné místo používat sloučený předpis záloh a sloučený daňový doklad o přijetí platby s rozpisem jednotlivých odběrných míst.

Dodavatel je povinen poskytnout odběrateli na jeho vyžádání bezplatné mimořádné vyúčtování k 31. prosinci kalendářního roku, pokud odběratel zašle dodavateli v termínu a způsobem stanoveným dodavatelem společně s vyžádáním mimořádného vyúčtování samoodečet provedený k poslednímu dni uplynulého kalendářního roku.

Dodavatel je povinen jmenovat pro zajištění obchodního styku s odběratelem konkrétní kontaktní osobu, která bude odběrateli operativně k dispozici pro řešení případných problémů při dodávce komodity, řešení reklamací souvisejících s fakturací, včasné zpracování požadavků na změny parametrů odběrných míst, apod.

Dodavatel je povinen u odběrných míst s jiným než ročním zúčtovacím obdobím umožnit samoodečet není-li odečet měřicího zařízení prováděn dálkově. Dodavatel provede bezplatné vyúčtování po zaslání samoodečtů ze strany odběratele, které mu budou zaslány v termínu a způsobem stanoveným dodavatelem.

Odběratel požaduje vystavení faktury s vyúčtováním elektřiny nejpozději do 15 kalendářních dnů po skončení dodávky.

Dodavatel je povinen po skončení dodávky poskytnout data o odběrech a fakturaci na všech odběrných místech v elektronické podobě ve formátu XLS do 31. 3. centrálnímu odběrateli, Ministerstvo životního prostředí, Vršovická 65, 100 10 Praha 10, IČ: 00164801 na e-mailovou adresu Mgr. Pavly Oborníkové - pavla.obornikova@mzp.cz.

Dodací podmínky

1. Dodavatel je povinen dodávat sjednané množství silové elektřiny do odběrného místa odběratele, v rozsahu a za podmínek uzavřeného burzovního obchodu (závěrkového listu) v kvalitě podle příslušných platných právních předpisů, pokud tomu nebrání okolnosti vyvolané provozovatelem distribuční soustavy nebo okolnosti stanovené právními předpisy.
2. Za sjednané množství dodávky silové elektřiny se považuje skutečně dodané a odebrané množství elektřiny v odběrném místě odběratele. Celkové množství dodávky silové elektřiny uvedené na závěrkovém listu představuje předpokládané množství dodávky elektřiny.
3. Dodávka silové elektřiny se uskutečňuje v napěťové hladině nízkého napětí v souladu s hodnotou hlavního jističe před měřicím zařízením.
4. Dodávka silové elektřiny je splněna přechodem elektřiny z příslušné distribuční soustavy přes měřicí zařízení do odběrného místa odběratele. Měření dodávek, včetně vyhodnocování a předávání výsledků měření je zajišťováno provozovatelem distribuční soustavy podle příslušného platného právního předpisu. Pokud provozovatel distribuční soustavy eviduje jiný údaj o typu měření, než je údaj uvedený v závěrkovém listu, platí údaj evidovaný provozovatelem distribuční soustavy.
5. Dodavatel je povinen zajistit na vlastní jméno a na vlastní účet pro odběrné místo odběratele dopravu elektřiny a ostatní související služby a dále je povinen uzavřít s provozovatelem distribuční soustavy jménem a na účet odběratele smlouvu o distribuci elektřiny do odběrného místa odběratele.
6. Odběratel uzavřením burzovního obchodu souhlasí, aby dodavatel uzavřel s provozovatelem distribuční soustavy smlouvu o distribuci elektřiny do odběrného místa a dále je povinen poskytnout dodavateli k uzavření smlouvy o distribuci elektřiny nezbytnou součinnost. Dodavatel je oprávněn pověřit uzavřením smlouvy o distribuci elektřiny do odběrného místa třetí osobu, avšak odpovědnost vůči odběrateli za uzavření takové smlouvy nese sám.
7. Dodavatel je povinen ve smyslu příslušného platného právního předpisu převzít závazek odběratele odebrat elektřinu z elektrizační soustavy a nést plnou zodpovědnost za odchylku odběratele vztahující se k odběrnému místu odběratele (dále „přenesení odpovědnosti za odchylku na dodavatele“). Z důvodu

přenesení odpovědnosti za odchylku na dodavatele není odběratel oprávněn mít pro dodávku elektřiny do odběrného místa dle burzovního obchodu (závěrkového listu) jiného nebo více jiných dodavatelů.

8. Sjednaná dodávka elektřiny může být omezena, pokud bude provozovatelem přenosové soustavy nebo provozovatelem distribuční soustavy vyhlášen stav nouze podle příslušných platných právních předpisů. Odběrná místa s odběrem elektřiny ze zařízení distribučních soustav s napětím do 1 kV s hodnotou jističe nižší než 200 A jsou zařazena v souladu s platnými právními předpisy do regulačního stupně č. 2. Odběrná místa s odběrem elektřiny ze zařízení distribučních soustav s napětím do 1 kV s hodnotou jističe před elektroměrem 200 A a vyšší jsou zařazena v regulačních stupních č. 4 a 6. Odběratel je povinen sledovat informace o vyhlášení omezujících regulačních opatření v případě hrozícího nebo stávajícího stavu nouze v elektroenergetice. Dodavatel i odběratel jsou povinni v případě hrozícího nebo stávajícího stavu nouze v elektroenergetice postupovat podle příslušného platného právního předpisu.
9. Odběratel je povinen při odběru elektřiny dle uzavřeného burzovního obchodu (závěrkového listu) respektovat podmínky distribuce elektřiny příslušného provozovatele distribuční soustavy a dále je povinen udržovat odběrná zařízení ve stavu, který odpovídá příslušným technickým normám a platným právním předpisům.

Cena za dodávku silové elektřiny

1. Cena elektřiny je stanovena po skončení dodávky v příslušném zúčtovacím období na základě hodnoty přičítacího koeficientu, hodinových cen elektřiny na krátkodobém trhu s elektřinou organizovaném společností OTE, a.s. a hodinových spotřeb elektřiny.
2. Dodavatel je povinen určit jednotkovou cenu za dodávku silové elektřiny do odběrného místa v zúčtovacím období tak, že cena 1 MWh silové elektřiny je rovna součtu hodnoty přičítacího koeficientu a váženého aritmetického průměru součinů hodinových cen elektřiny na krátkodobém trhu s elektřinou organizovaném společností OTE, a.s. přepočtených kurzem CZK/EUR a hodinových spotřeb elektřiny v odběrném místě dle vzorce:

$$\text{Cena 1 MWh} = \frac{\text{přičítací koeficient} + \sum_{i=1}^n \text{hodinová cena elektřiny [EUR/MWh]}_i \cdot \text{kurz CZK/EUR}_i \cdot \text{spotřeba elektřiny [MWh]}_i}{\sum_{i=1}^n \text{spotřeba elektřiny [MWh]}_i}$$

kde i = hodina 1 až n v zúčtovacím období

Hodinovou cenou je cena elektřiny na denním trhu s elektřinou organizovaném společností OTE, a.s., zveřejněná pro příslušnou hodinu na www.ote-cr.cz. V případě, že hodinová cena elektřiny má pro příslušnou hodinu zápornou hodnotu, je pro účely určení jednotkové ceny elektřiny použita v příslušné hodině cena elektřiny s hodnotou 0.

Kurzem CZK/EUR je hodnota směnného kurzu devizového trhu vyhlášená Českou národní bankou pro příslušnou hodinu, resp. příslušný den. V případě, že pro příslušný den není hodnota kurzu uvedena, použije se hodnota z nejbližšího předcházejícího dne.

Spotřebou elektřiny je množství elektřiny odebrané v odběrném místě v příslušné hodině. U odběrného místa s průběhovým měřením typu A a B odpovídá spotřeba elektřiny skutečně naměřenému množství elektřiny odebranému v příslušné hodině. U odběrného místa s měřením typu C odpovídá spotřeba elektřiny skutečně naměřenému množství elektřiny odebranému v zúčtovacím období rozloženému do příslušných hodin dle přiděleného teplotně přepočteného typového diagramu dodávky elektřiny (TDD), přičemž dodavatel je povinen odběrateli na jeho vyžádání sdělit přidělený typový diagram dodávky elektřiny.

Hodnota přičítacího koeficientu je stanovena burzovním obchodem (závěrkovým listem).

Jednotková cena za dodávku silové elektřiny v zúčtovacím období je zaokrouhlena na celé koruny podle běžných matematických zvyklostí.

3. Výsledná jednotková cena dodávky silové elektřiny (cena za 1 MWh), bude dodavatelem účtována odběrateli za dodávku silové elektřiny do odběrného místa v příslušném zúčtovacím období jednotně ve všech distribučních sazbách a tarifních časových pásmech a je pro dodávku silové elektřiny do odběrného místa v příslušném zúčtovacím období jednotkovou cenou konečnou, neměnnou a závaznou.

4. Dodavatel je povinen poskytnout odběrateli ke každému zúčtovacímu období detailní určení výsledné jednotkové ceny dodávky silové elektřiny do odběrného místa (rozpis hodinových cen 1 MWh, kurzu CZK/EUR, atd.), a to způsobem standardně u dodavatele používaným (příloha faktury, zveřejnění na webových stránkách dodavatele, apod.).

Platební podmínky

1. Odběratel je povinen zaplatit dodavateli za dodávku elektřiny cenu, která je tvořena:
 - a) cenou za silovou elektřinu určenou na základě přičítacího koeficientu, který je stanoven burzovním obchodem (závěrkovým listem), hodinových cen elektřiny na krátkodobém trhu s elektřinou, organizovaném společností OTE, a.s. a hodinových spotřeb elektřiny,
 - b) cenou za distribuci elektřiny, systémové služby a ostatní související služby, která bude stanovena v souladu s všeobecně závaznými právními předpisy, zejména cenovými rozhodnutími příslušných správních a regulačních orgánů.
2. Dodávky elektřiny se účtují v zúčtovacím období fakturami, které musí mít náležitosti daňových dokladů podle příslušných právních předpisů.
3. K účtované ceně dodávky elektřiny se připočítává daň z elektřiny, daň z přidané hodnoty, poplatky a jiné nepřímé daně stanovené v souladu s příslušnými právními předpisy.
4. V průběhu zúčtovacího období hradí odběratel dodavateli za dodávky elektřiny pravidelné zálohy, pokud není burzovním obchodem sjednáno jinak. Jejich výše je určena podle celkové předpokládané platby odběratele za příslušné fakturační období včetně daně z přidané hodnoty. Dodavatel je povinen po uzavření burzovního obchodu (závěrkového listu) vystavit odběrateli v souladu s podmínkami uzavřeného burzovního obchodu (závěrkového listu) platební kalendář s uvedením počtu, výše a splatnosti záloh.
5. Zálohy zaplacené odběratelem na příslušné zúčtovací období budou dodavatelem vypořádány ve faktuře za zúčtovací období. Rozdíl ve faktuře mezi vyúčtovanou částkou a zaplacenými zálohami, který je nedoplatkem odběratele, je odběratel povinen zaplatit dodavateli v termínu splatnosti faktury. Rozdíl ve faktuře mezi vyúčtovanou částkou a zaplacenými zálohami, který je přeplatkem odběratele, dodavatel vrátí odběrateli v termínu splatnosti faktury na bankovní účet odběratele uvedený v závěrkovém listu s použitím variabilního symbolu uvedeného na faktuře. Pokud není burzovním obchodem sjednáno jinak, je dodavatel oprávněn přeplatky a nedoplatky odběratele převádět do dalšího zúčtovacího období, dále je oprávněn započítat přeplatek odběratele na úhradu záloh v dalším zúčtovacím období, přičemž převod a započtení těchto částek je povinen vždy oznámit odběrateli.
6. Odběratel je povinen provádět všechny platby bezhotovostně v tuzemské měně, pokud není burzovním obchodem (závěrkovým listem) sjednána jiná měna, na bankovní účet dodavatele uvedený na příslušné faktuře s použitím variabilního symbolu uvedeného na faktuře. Pokud odběratel poukáže platbu s nesprávným variabilním symbolem, nebo ji poukáže na jiný bankovní účet dodavatele, než je uvedeno na faktuře, je dodavatel oprávněn platbu vrátit odběrateli jako neidentifikovatelnou a účtovat úrok z prodlení za opožděné placení od data splatnosti faktury až do obdržení správně poukázané platby.
7. Zaplacením plateb se rozumí připsání příslušné částky na bankovní účet dodavatele. Případně-li den splatnosti faktury nebo zálohy na den pracovního volna nebo klidu, je dnem splatnosti nejbližší následující pracovní den.
8. V případě prodlení odběratele s úhradou jakékoliv částky vyplývající z uzavřeného burzovního obchodu (závěrkového listu), je odběratel povinen uhradit dodavateli úrok z prodlení ve výši 0,05 % z dlužné částky za každý den prodlení.
9. V případě, že je odběratel v prodlení s úhradou jakékoliv částky vyplývající z uzavřeného burzovního obchodu, má dodavatel právo zaslat odběrateli písemné výzvy či upomínky k placení. Odběratel je v takovém případě povinen uhradit dodavateli náklady spojené se zasláním písemné výzvy či upomínky k placení.
10. V případě prodlení dodavatele s úhradou jakékoliv částky vyplývající z uzavřeného burzovního obchodu (závěrkového listu), je dodavatel povinen uhradit odběrateli úrok z prodlení ve výši 0,05 % z dlužné částky za každý den prodlení.

Reklamacce

1. Zjistí-li odběratel chyby nebo omyly při vyúčtování dodávky elektřiny dle uzavřeného burzovního obchodu (závěrkového listu), má právo příslušné vyúčtování (fakturu) u dodavatele reklamovat. Reklamacce musí mít písemnou formu a její uplatnění nemá odkladný účinek na splatnost faktury, vyjma zcela zjevné chyby, nedohodne-li se odběratel a dodavatel jinak.
2. Dodavatel je povinen reklamaci přezkoumat a výsledek přezkoumání je povinen oznámit odběrateli ve lhůtách stanovených příslušnými právními předpisy.

Omezení a přerušení dodávky

1. Dodavatel je oprávněn přerušit nebo omezit v nezbytném rozsahu dodávku elektřiny dle burzovního obchodu (závěrkového listu) v odběrném místě v případech neoprávněného odběru, který je definován příslušnými platnými právními předpisy.
2. Přerušení nebo omezení dodávky elektřiny z důvodu neoprávněného odběru bude provedeno provozovatelem distribuční soustavy na žádost dodavatele bezprostředně po zjištění neoprávněného odběru a bude provedeno na náklady odběratele.
3. Přerušením nebo omezením dodávky elektřiny v případech neoprávněného odběru nevzniká odběrateli právo na náhradu škody a ušlého zisku na dodavateli a na provozovateli distribuční soustavy.
4. Odběratel je povinen uhradit dodavateli náklady spojené s přerušením, obnovením nebo ukončením dodávky elektřiny z důvodu neoprávněného odběru.

Odstoupení od burzovního obchodu (závěrkového listu)

1. Dodavatel je oprávněn odstoupit od burzovního obchodu (závěrkového listu) v případě:
 - a) podstatného porušení povinností – podmínek burzovního obchodu (závěrkového listu) odběratelem,
 - b) je-li déle než 30 kalendářních dní z důvodu nečinnosti nebo neplnění povinností odběratele přerušena dodávka elektřiny ze strany dodavatele nebo provozovatele distribuční soustavy z důvodu neoprávněného odběru elektřiny,
 - c) je-li odběratel v úpadku nebo je mu povoleno vyrovnání.
2. Za podstatné porušení povinností – podmínek burzovního obchodu (závěrkového listu) odběratelem se považuje zejména:
 - a) je-li odběratel i přes doručení výzvy nebo upomínky k placení v prodlení se zaplacením peněžitého závazku vyplývajícího ze závěrkového listu trvajícím déle než 14 kalendářních dní, zejména v prodlení s placením záloh nebo faktur za dodávku elektřiny, smluvních pokut, vyúčtováním úroku z prodlení nebo škody, nákladů spojených s upomínáním, zahájením přerušení, přerušením, zajištěním obnovení nebo s ukončením dodávky elektřiny,
 - b) poruší-li odběratel podstatně povinnosti – podmínky zvlášť specifikované burzovním obchodem (závěrkovým listem).
3. Odběratel je oprávněn odstoupit od burzovního obchodu (závěrkového listu) v případě:
 - a) podstatného porušení povinností – podmínek burzovního obchodu (závěrkového listu) dodavatelem,
 - b) je-li dodavatel v úpadku nebo je mu povoleno vyrovnání.
4. Za podstatné porušení povinností – podmínek burzovního obchodu (závěrkového listu) dodavatelem se považuje zejména:
 - a) bezdůvodné přerušení, omezení nebo ukončení dodávky elektřiny dodavatelem,
 - b) bezdůvodné nezajištění dopravy elektřiny a souvisejících služeb ze strany dodavatele,
 - c) je-li dodavatel i přes doručení výzvy nebo upomínky k placení v prodlení se zaplacením peněžitého závazku vyplývajícího ze závěrkového listu trvajícím déle než 14 kalendářních dnů,
 - d) poruší-li dodavatel podstatně povinnosti – podmínky zvlášť specifikované burzovním obchodem (závěrkovým listem).
5. Odstoupení od burzovního obchodu (závěrkového listu) musí být provedeno písemně a je účinné dnem doručení písemného oznámení o odstoupení druhé smluvní straně, nebo pozdějším dnem, který je v oznámení o odstoupení odstupující smluvní stranou stanoven. Odstupující smluvní strana je povinna

oznámit odstoupení od burzovního obchodu (závěrkového listu) příslušnému provozovateli distribuční soustavy.

Komunikace a doručování

1. Korespondence, oznámení či jiné sdělení učiněné mezi smluvními stranami na základě uzavřeného burzovního obchodu (závěrkového listu) musí mít písemnou podobu a musí být v českém jazyce (dále „písemnost“).
2. Písemnosti se považují za doručené:
 - a) osobním doručením a předáním kontaktní osobě smluvní strany, která je adresátem,
 - b) pátým kalendářním dnem ode dne odeslání doporučeného dopisu na kontaktní adresu smluvní strany, která je adresátem, nebo dřívějším dnem doručení,
 - c) zpětným potvrzením faxové nebo elektronické zprávy, která byla odeslána na kontaktní faxové číslo nebo e-mailovou adresu smluvní strany, která je adresátem.
3. Smluvní strany jsou povinny oznámit druhé smluvní straně jakékoliv změny v kontaktních údajích pro doručování písemností. Za doručené budou považovány i písemnosti, které se vrátí odesílající smluvní straně jako nedoručené v důsledku neoznámení nových kontaktních údajů stranou, která je adresátem.

Kontaktní údaje:

Dodavatel:



Odběratel: |

Mlčenlivost

1. Dodavatel a odběratel se zavazují, že neposkytnou závěrkový list jako celek ani jeho část (která není veřejně známa) a neveřejné informace z něho plynoucí třetí osobě bez předchozího písemného souhlasu druhé smluvní strany, kromě případů, kdy jim zveřejnění nebo poskytnutí třetí osobě určuje příslušný právní předpis.
2. Dodavatel a odběratel se zavazují přijmout technická a organizační vnitřní opatření k ochraně neveřejných informací, zejména důvěrných informací a osobních údajů.

Předcházení škodám

1. Dodavatel a odběratel jsou povinni navzájem se informovat o všech skutečnostech, kterých jsou si vědomi, a které by mohly vést ke škodám, a jsou povinni usilovat o odvrácení hrozících škod.
2. Dodavatel a odběratel se zproští povinnosti k náhradě škody za podmínek dle ust. § 2913 zákona č. 89/2012 Sb., občanský zákoník v platném znění, nebo za podmínek vyplývajících ze zákona č. 458/2000 Sb., o podmínkách podnikání a o výkonu státní správy v energetických odvětvích v platném znění.

Ostatní ujednání

1. Závěrkový list je Smlouvou o sdružených službách dodávky elektřiny mezi držitelem licence na obchod s elektřinou (dodavatelem) a zákazníkem (odběratelem), uzavřenou podle zákona č. 89/2012 Sb., občanský zákoník v platném znění, zákona č. 458/2000 Sb., o podmínkách podnikání a o výkonu státní správy v energetických odvětvích v platném znění (Energetický zákon) a příslušných souvisejících právních předpisů.
2. Dodavatel a odběratel jsou povinni postupovat při plnění podmínek burzovního obchodu (závěrkového listu) v souladu s podmínkami příslušného burzovního obchodu (závěrkového listu), platnými pravidly provozování distribuční soustavy místně příslušného provozovatele distribuční soustavy, příslušnými právními předpisy a technickými normami.

3. Odběratel je oprávněn ukončit odběr elektřiny v odběrném místě v případě, kdy dodavatel doloží, že ukončuje odběr elektřiny z důvodu změny převodu vlastnických práv k odběrnému místu nebo z důvodu fyzické likvidace odběrného místa (živelní pohroma, demolice). V takovém případě je dodavatel povinen ukončit dodávku elektřiny do odběrného místa nejpozději do 30 kalendářních dnů ode dne oznámení odběratele o ukončení odběru elektřiny z výše uvedených důvodů.
4. Dodavatel a odběratel jsou se souhlasem burzy oprávněni ukončit plnění burzovního obchodu (závěrkového listu) rovněž vzájemnou písemnou dohodou.
5. Uzavřením burzovního obchodu (závěrkového listu) se ke dni zahájení sjednané dodávky elektřiny do odběrného místa ruší všechny smluvní vztahy související s dodávkou elektřiny do tohoto odběrného místa, které byly uzavřeny mezi dodavatelem a odběratelem nebo jejich právními předchůdci před uzavřením burzovního obchodu.
6. Pokud by se jakékoliv ustanovení závěrkového listu dostalo do rozporu s platným právním řádem České republiky či mezinárodní smlouvou, kterou je Česká republika vázána, bude takovéto ustanovení automaticky považováno za neplatné a bude postupováno dle aktuální právní úpravy. Tato skutečnost nemá vliv na platnost a účinnost ostatních ustanovení závěrkového listu.
7. Dodavatel a odběratel jsou povinni vynaložit veškeré úsilí k tomu, aby byly případné spory vyplývající z burzovního obchodu (závěrkového listu) urovnány smírnou cestou, k tomuto vyvinou vzájemnou součinnost.

Rozhodčí doložka:

Veškeré spory vznikající z burzovního obchodu (závěrkového listu) a v souvislosti s ním, které se nepodaří odstranit jednáním mezi stranami, budou s konečnou platností rozhodnuty Mezinárodním rozhodčím soudem při Českomoravské komoditní burze, který je stálým rozhodčím soudem podle ustanovení § 13 zákona č. 216/1994 Sb. o rozhodčím řízení a o výkonu rozhodčích nálezů, podle jeho Řádu, a to jedním nebo třemi rozhodci ustanovenými v souladu s uvedeným Řádem.

V Kladně dne 16. 11. 2022

.....
za dodavatele

.....
za odběratele

.....
Mgr. Petra Mošovská
za ČMKBK

Příloha č. 1 závěrkového listu
Soupis odběrných míst

Poř.	Adresa odběrného místa	EAN	Dist. sazba	Poč. fází	Jistič (A)	Adresa pro zaslání faktur	Typ měř.	Termín dodávky	Poznámka	Zúčt. období	Frekvence záloh	Kontaktní osoba	Roční odběr VT [MWh]	Roční odběr NT [MWh]
1	Harrachov 94, 512 46 Harrachov	859182400700044569	C25d	3	25	Dobrovského 3, 543 01 Vrchlabí	C	--	Požadavek na fakturaci za každé jednotlivé odběrné místo včetně záloh.	rok	čtvrtletní	--	1,090	1,260
2	Vítkovice 176, 512 38 Vítkovice	859182400700044842	C25d	3	25	Dobrovského 3, 543 01 Vrchlabí	C	--	Požadavek na fakturaci za každé jednotlivé odběrné místo včetně záloh.	rok	čtvrtletní	--	5,250	2,680
3	Rokytno 120, 512 45 Rokytnice nad Jizerou	859182400700047331	C25d	3	40	Dobrovského 3, 543 01 Vrchlabí	C	--	Požadavek na fakturaci za každé jednotlivé odběrné místo včetně záloh.	rok	čtvrtletní	--	3,400	18,930
4	Vítkovice 381, 512 38 Vítkovice	859182400700093260	C25d	3	25	Dobrovského 3, 543 01 Vrchlabí	C	--	Požadavek na fakturaci za každé jednotlivé odběrné místo včetně záloh.	rok	čtvrtletní	--	0,110	1,560
5	Dolní Rokytnice 454, 512 44 Rokytnice nad Jizerou	859182400700007014	C25d	3	25	Dobrovského 3, 543 01 Vrchlabí	C	--	Požadavek na fakturaci za každé jednotlivé odběrné místo včetně záloh.	rok	čtvrtletní	--	3,540	2,410
6	Harrachov 325, 512 46 Harrachov	859182400700023786	C25d	3	50	Dobrovského 3, 543 01 Vrchlabí	C	--	Požadavek na fakturaci za každé jednotlivé odběrné místo včetně záloh.	rok	čtvrtletní	--	17,360	7,810
7	Harrachov 269, 512 46 Harrachov	859182400700023793	C25d	3	25	Dobrovského 3, 543 01 Vrchlabí	C	--	Požadavek na fakturaci za každé jednotlivé odběrné místo včetně záloh.	rok	čtvrtletní	--	3,620	2,060
8	Harrachov 442, 512 46 Harrachov	859182400700023922	C25d	3	145	Dobrovského 3, 543 01 Vrchlabí	B	--	Požadavek na fakturaci za každé jednotlivé odběrné místo včetně záloh.	měsíc	měsíční	--	3,400	31,250
9	Harrachov 323U, 512 46 Harrachov	859182400700024141	C02d	3	25	Dobrovského 3, 543 01 Vrchlabí	C	--	Požadavek na fakturaci za každé jednotlivé odběrné místo včetně záloh.	rok	čtvrtletní	--	0,240	0,000
10	Harrachov 94U, 512 46 Harrachov	859182400700024301	C25d	3	25	Dobrovského 3, 543 01 Vrchlabí	C	--	Požadavek na fakturaci za každé jednotlivé odběrné místo včetně záloh.	rok	čtvrtletní	--	0,320	7,180
11	Temný Důl 0, 542 26 Horní Maršov	859182400700788081	C02d	3	20	Dobrovského 3, 543 01 Vrchlabí	C	--	Požadavek na fakturaci za každé jednotlivé odběrné místo včetně záloh.	rok	čtvrtletní	--	0,030	0,000
12	Pec pod Sněžkou 145, 542 21 Pec pod Sněžkou	859182400700731483	C02d	3	25	Dobrovského 3, 543 01 Vrchlabí	C	--	Požadavek na fakturaci za každé jednotlivé odběrné místo včetně záloh.	rok	čtvrtletní	--	2,120	0,000
13	Velká Úpa 25, 542 21 Pec pod Sněžkou	859182400700732992	C45d	3	63	Dobrovského 3, 543 01 Vrchlabí	C	--	Požadavek na fakturaci za každé jednotlivé odběrné místo včetně záloh.	rok	čtvrtletní	--	0,590	22,250
14	Horní Maršov 111, 542 26 Horní Maršov	859182400700737584	C45d	3	125	Dobrovského 3, 543 01 Vrchlabí	B	--	Požadavek na fakturaci za každé jednotlivé odběrné místo včetně záloh.	měsíc	měsíční	--	32,170	8,230
15	Temný Důl 0, 542 26 Horní Maršov	859182400700732817	C25d	3	25	Dobrovského 3, 543 01 Vrchlabí	C	--	Požadavek na fakturaci za každé jednotlivé odběrné místo včetně záloh.	rok	čtvrtletní	--	0,000	0,150
16	Nám. Míru 223, 543 01 Vrchlabí	859182400700696201	C25d	3	160	Dobrovského 3, 543 01 Vrchlabí	B	--	Požadavek na fakturaci za každé jednotlivé odběrné místo včetně záloh.	měsíc	měsíční	--	22,300	81,640
17	Husova 213, 543 01 Vrchlabí	859182400700695945	C26d	3	120	Dobrovského 3, 543 01 Vrchlabí	C	--	Požadavek na fakturaci za každé jednotlivé odběrné místo včetně záloh.	rok	čtvrtletní	--	65,920	27,630

Poř.	Adresa odběrného místa	EAN	Distr.	Poč. sazba	Jistič fáze (A)	Adresa pro zaslání faktur	Typ měř.	Termín dodávky	Poznámka	Zúčt. období	Frekvence záloh	Kontaktní osoba	Roční odběr VT [MWh]	Roční odběr NT [MWh]
18	Husova 0, 543 01 Vrchlabí	859182400700696218	C25d	3	44	Dobrovského 3, 543 01 Vrchlabí	C	--	Požadavek na fakturaci za každé jednotlivé odběrné místo včetně záloh.	rok	čtvrtletní	--	1,530	1,960
19	Rudník 58, 543 72 Rudník	859182400700791586	C02d	3	25	Dobrovského 3, 543 01 Vrchlabí	C	--	Požadavek na fakturaci za každé jednotlivé odběrné místo včetně záloh.	rok	čtvrtletní	--	0,270	0,000
20	Rudník 58, 543 72 Rudník	859182400700729367	C25d	3	25	Dobrovského 3, 543 01 Vrchlabí	C	--	Požadavek na fakturaci za každé jednotlivé odběrné místo včetně záloh.	rok	čtvrtletní	--	2,350	1,270
21	Černý Důl 158U, 543 44 Černý Důl	859182400700790633	C02d	3	16	Dobrovského 3, 543 01 Vrchlabí	C	--	Požadavek na fakturaci za každé jednotlivé odběrné místo včetně záloh.	rok	čtvrtletní	--	0,990	0,000
22	Dobrovského 3, 543 01 Vrchlabí	859182400700717234	C03d	3	125	Dobrovského 3, 543 01 Vrchlabí	B	--	Požadavek na fakturaci za každé jednotlivé odběrné místo včetně záloh.	měsíc	měsíční	--	146,560	0,000
23	Dobrovského 597, 543 01 Vrchlabí	859182400700716688	C25d	3	25	Dobrovského 3, 543 01 Vrchlabí	C	--	Požadavek na fakturaci za každé jednotlivé odběrné místo včetně záloh.	rok	čtvrtletní	--	0,610	4,270
24	Dobrovského, 543 01 Vrchlabí	859182400700716671	C25d	3	75	Dobrovského 3, 543 01 Vrchlabí	C	--	Požadavek na fakturaci za každé jednotlivé odběrné místo včetně záloh.	rok	čtvrtletní	--	1,450	7,050
25	Dobrovského 597, 543 01 Vrchlabí	859182400700774367	C01d	3	25	Dobrovského 3, 543 01 Vrchlabí	C	--	Požadavek na fakturaci za každé jednotlivé odběrné místo včetně záloh.	rok	čtvrtletní	--	0,600	0,000
26	Černohorská 292, 542 25 Janské Lázně	859182400700700120	C01d	3	16	Dobrovského 3, 543 01 Vrchlabí	C	--	Požadavek na fakturaci za každé jednotlivé odběrné místo včetně záloh.	rok	čtvrtletní	--	0,350	0,000
27	Hořejší Vrchlabí 0, 543 02 Vrchlabí	859182400700734781	C02d	3	25	Dobrovského 3, 543 01 Vrchlabí	C	--	Požadavek na fakturaci za každé jednotlivé odběrné místo včetně záloh.	rok	čtvrtletní	--	0,000	0,000
28	Zámek 1, 543 001 Vrchlabí	859182400700767598	C25d	3	200	Dobrovského 3, 543 01 Vrchlabí	B	--	Požadavek na fakturaci za každé jednotlivé odběrné místo včetně záloh.	měsíc	měsíční	--	9,490	19,720
29	Pec pod Sněžkou 172, 542 21 Pec pod Sněžkou	859182400700731629	C25d	3	40	Dobrovského 3, 543 01 Vrchlabí	C	--	Požadavek na fakturaci za každé jednotlivé odběrné místo včetně záloh.	rok	čtvrtletní	--	3,910	5,150
30	Dolní Dvůr 0, 543 42 Dolní Dvůr	859182400700727189	C02d	3	25	Dobrovského 3, 543 01 Vrchlabí	C	--	Požadavek na fakturaci za každé jednotlivé odběrné místo včetně záloh.	rok	čtvrtletní	--	0,000	0,000
31	Dolní Dvůr 142, 543 42 Dolní Dvůr	859182400707187368	C01d	3	25	Dobrovského 3, 543 01 Vrchlabí	C	--	Požadavek na fakturaci za každé jednotlivé odběrné místo včetně záloh.	rok	čtvrtletní	--	0,430	0,000
32	Horská 437, 543 02 Vrchlabí	859182400700735429	C02d	3	160	Dobrovského 3, 543 01 Vrchlabí	B	--	Požadavek na fakturaci za každé jednotlivé odběrné místo včetně záloh.	rok	čtvrtletní	--	7,650	0,000
33	Horní Lysečiny 0, 542 26 Horní Maršov	859182400700770437	C02d	3	25	Dobrovského 3, 543 01 Vrchlabí	C	--	Požadavek na fakturaci za každé jednotlivé odběrné místo včetně záloh.	rok	čtvrtletní	--	0,080	0,000
34	Strážné 0, 543 52 Strážné	859182400700733678	C25d	3	25	Dobrovského 3, 543 01 Vrchlabí	C	--	Požadavek na fakturaci za každé jednotlivé odběrné místo včetně záloh.	rok	čtvrtletní	--	0,000	0,000
35	Strážné 101, 543 52 Strážné	859182400700792798	C45d	3	32	Dobrovského 3, 543 01 Vrchlabí	C	--	Požadavek na fakturaci za každé jednotlivé odběrné místo včetně záloh.	rok	čtvrtletní	--	1,200	8,380

Poř.	Adresa odběrného místa	EAN	Distr.	Poč. sazba	Jistič fáze (A)	Adresa pro zaslání faktur	Typ měř.	Termín dodávky	Poznámka	Zúčt. období	Frekvence záloh	Kontaktní osoba	Roční odběr VT [MWh]	Roční odběr NT [MWh]
36	Strážné 0, 543 52 Strážné	859182400700733722	C25d	3	25	Dobrovského 3, 543 01 Vrchlabí	C	--	Požadavek na fakturaci za každé jednotlivé odběrné místo včetně záloh.	rok	čtvrtletní	--	0,010	0,010
37	Strážné, 543 52 Strážné	859182400700733715	C25d	3	25	Dobrovského 3, 543 01 Vrchlabí	C	--	Požadavek na fakturaci za každé jednotlivé odběrné místo včetně záloh.	rok	čtvrtletní	--	4,040	1,800
38	Dolní Dvůr, 543 42 Dolní Dvůr	859182400700792804	C01d	3	16	Dobrovského 3, 543 01 Vrchlabí	C	--	Požadavek na fakturaci za každé jednotlivé odběrné místo včetně záloh.	rok	čtvrtletní	--	0,910	0,000
39	Dolní Dvůr 142, 543 42 Dolní Dvůr	859182400700727417	C45d	3	25	Dobrovského 3, 543 01 Vrchlabí	C	--	Požadavek na fakturaci za každé jednotlivé odběrné místo včetně záloh.	rok	čtvrtletní	--	0,000	0,140
40	Dolní Dvůr 112, 543 42 Dolní Dvůr	859182400700727370	C02d	3	25	Dobrovského 3, 543 01 Vrchlabí	C	--	Požadavek na fakturaci za každé jednotlivé odběrné místo včetně záloh.	rok	čtvrtletní	--	6,980	0,000
41	Kostelní 1, 514 01 Jilemnice	859182400700031200	C25d	3	50	Dobrovského 3, 543 01 Vrchlabí	C	--	Požadavek na fakturaci za každé jednotlivé odběrné místo včetně záloh.	rok	čtvrtletní	--	2,370	18,410
42	Kostelní 75, 514 01 Jilemnice	859182400700031224	C25d	3	200	Dobrovského 3, 543 01 Vrchlabí	B	--	Požadavek na fakturaci za každé jednotlivé odběrné místo včetně záloh.	měsíc	měsíční	--	18,570	101,710
43	Špindlerův Mlýn 246, 543 51 Špindlerův Mlýn	859182400700742892	C45d	3	32	Dobrovského 3, 543 01 Vrchlabí	C	--	Požadavek na fakturaci za každé jednotlivé odběrné místo včetně záloh.	rok	čtvrtletní	--	0,010	12,030
44	Špindlerův Mlýn čp. 275, 543 51 Špindlerův Mlýn	859182400700793894	C02d	3	25	Dobrovského 3, 543 01 Vrchlabí	C	--	Požadavek na fakturaci za každé jednotlivé odběrné místo včetně záloh.	rok	čtvrtletní	--	5,610	0,000
45	Špindlerův Mlýn stáj, 543 51 Špindlerův Mlýn	859182400700920504	C02d	3	25	Dobrovského 3, 543 01 Vrchlabí	C	--	Požadavek na fakturaci za každé jednotlivé odběrné místo včetně záloh.	rok	čtvrtletní	--	0,000	0,000
46	Temný Důl 1, 542 26 Horní Maršov	859182400700777382	C25d	3	25	Dobrovského 3, 543 01 Vrchlabí	C	--	Požadavek na fakturaci za každé jednotlivé odběrné místo včetně záloh.	rok	čtvrtletní	--	3,710	5,310
47	Paseky nad Jizerou 121, 512 47 Paseky nad Jizerou	859182400700043524	C25d	3	60	Dobrovského 3, 543 01 Vrchlabí	C	--	Požadavek na fakturaci za každé jednotlivé odběrné místo včetně záloh.	rok	čtvrtletní	--	0,500	30,580
48	Paseky nad Jizerou 121, 512 47 Paseky nad Jizerou	859182400700017396	C02d	3	21	Dobrovského 3, 543 01 Vrchlabí	C	--	Požadavek na fakturaci za každé jednotlivé odběrné místo včetně záloh.	rok	čtvrtletní	--	2,910	0,000
49	Harrachov U94, 512 46 Harrachov	859182400700922379	C01d	3	25	Dobrovského 3, 543 01 Vrchlabí	C	--	Požadavek na fakturaci za každé jednotlivé odběrné místo včetně záloh.	rok	čtvrtletní	--	0,070	0,000
50	Pec pod Sněžkou 145, 542 21 Pec pod Sněžkou	859182400700785080	C01d	1	25	Dobrovského 3, 543 01 Vrchlabí	C	--	Požadavek na fakturaci za každé jednotlivé odběrné místo včetně záloh.	rok	čtvrtletní	--	0,700	0,000
51	Pec pod Sněžkou 0, 542 21 Pec pod Sněžkou	859182400700769462	C02d	3	25	Dobrovského 3, 543 01 Vrchlabí	C	--	Požadavek na fakturaci za každé jednotlivé odběrné místo včetně záloh.	rok	čtvrtletní	--	0,430	0,000
52	Špindlerův Mlýn 269, 543 51 Špindlerův Mlýn	859182400700742984	C25d	3	25	Dobrovského 3, 543 01 Vrchlabí	C	--	Požadavek na fakturaci za každé jednotlivé odběrné místo včetně záloh.	rok	čtvrtletní	--	20,950	35,070
53	Bedřichov 148, 543 51 Špindlerův Mlýn	859182400700742274	C02d	3	25	Dobrovského 3, 543 01 Vrchlabí	C	--	Požadavek na fakturaci za každé jednotlivé odběrné místo včetně záloh.	rok	čtvrtletní	--	5,300	0,000

Poř.	Adresa odběrného místa	EAN	Distr.	Poč. sazba	Jistič fáze (A)	Adresa pro zaslání faktur	Typ měř.	Termín dodávky	Poznámka	Zúčt. období	Frekvence záloh	Kontaktní osoba	Roční odběr VT [MWh]	Roční odběr NT [MWh]
54	Horní Malá Úpa 18, 542 27 Malá Úpa	859182400700740041	C25d	3	160	Dobrovského 3, 543 01 Vrchlabí	B	--	Požadavek na fakturaci za každé jednotlivé odběrné místo včetně záloh.	měsíc	měsíční	--	3,720	42,760
55	Dolní Malá Úpa 119, 542 27 Malá Úpa	859182400700739847	C45d	3	80	Dobrovského 3, 543 01 Vrchlabí	C	--	Požadavek na fakturaci za každé jednotlivé odběrné místo včetně záloh.	rok	čtvrtletní	--	1,130	36,450
56	Dolní Malá Úpa 25, 542 27 Malá Úpa	859182400700739649	C45d	3	25	Dobrovského 3, 543 01 Vrchlabí	C	--	Požadavek na fakturaci za každé jednotlivé odběrné místo včetně záloh.	rok	čtvrtletní	--	0,190	7,050
57	Dolní Malá Úpa 0, 542 27 Malá Úpa	859182400700739519	C02d	1	25	Dobrovského 3, 543 01 Vrchlabí	C	--	Požadavek na fakturaci za každé jednotlivé odběrné místo včetně záloh.	rok	čtvrtletní	--	0,130	0,000
58	Velká Úpa 287, 542 21 Pec pod Sněžkou	859182400700732695	C02d	3	25	Dobrovského 3, 543 01 Vrchlabí	C	--	Požadavek na fakturaci za každé jednotlivé odběrné místo včetně záloh.	rok	čtvrtletní	--	0,370	0,000
59	Vítkovice, 512 38 Vítkovice	859182400700026671	C01d	1	10	Dobrovského 3, 543 01 Vrchlabí	C	--	Požadavek na fakturaci za každé jednotlivé odběrné místo včetně záloh.	rok	čtvrtletní	--	0,290	0,000
60	Bedřichov, 543 51 Špindlerův Mlýn	859182400700741420	C01d	3	25	Dobrovského 3, 543 01 Vrchlabí	C	--	Požadavek na fakturaci za každé jednotlivé odběrné místo včetně záloh.	rok	čtvrtletní	--	0,000	0,000
61	Mladé Buky 446, 542 23 Mladé Buky	859182400707472631	C25d	3	63	Dobrovského 3, 543 01 Vrchlabí	C	--	Požadavek na fakturaci za každé jednotlivé odběrné místo včetně záloh.	rok	čtvrtletní	--	11,060	12,470
62	Horní Lysečiny 25, 542 26 Horní Maršov	859182400707447974	C02d	3	25	Dobrovského 3, 543 01 Vrchlabí	C	--	Požadavek na fakturaci za každé jednotlivé odběrné místo včetně záloh.	rok	čtvrtletní	--	0,330	0,000
63	Dolní Dušnice 45U, 512 43 Jablonec nad Jizerou	859182400700027258	C02d	3	16	Dobrovského 3, 543 01 Vrchlabí	C	--	Požadavek na fakturaci za každé jednotlivé odběrné místo včetně záloh.	rok	čtvrtletní	--	0,100	0,000
64	Mísečky 0, 512 38 Vítkovice	859182400700026695	C25d	3	16	Dobrovského 3, 543 01 Vrchlabí	C	--	Požadavek na fakturaci za každé jednotlivé odběrné místo včetně záloh.	rok	čtvrtletní	--	0,160	0,820
65	Mísečky 0, 512 38 Vítkovice	859182400700026688	C25d	3	16	Dobrovského 3, 543 01 Vrchlabí	C	--	Požadavek na fakturaci za každé jednotlivé odběrné místo včetně záloh.	rok	čtvrtletní	--	0,170	1,120
66	Komenského 1, 514 01 Jilemnice	859182400700045498	C02d	3	25	Dobrovského 3, 543 01 Vrchlabí	C	--	Požadavek na fakturaci za každé jednotlivé odběrné místo včetně záloh.	rok	čtvrtletní	--	5,280	0,000
67	Dobrovského 3, 543 01 Vrchlabí	859182400705917424	C02d	3	25	Dobrovského 3, 543 01 Vrchlabí	C	--	Požadavek na fakturaci za každé jednotlivé odběrné místo včetně záloh.	rok	čtvrtletní	--	1,610	0,000
68	Špindlerův Mlýn 246, 543 51 Špindlerův Mlýn	859182400705812408	C25d	3	40	Dobrovského 3, 543 01 Vrchlabí	C	--	Požadavek na fakturaci za každé jednotlivé odběrné místo včetně záloh.	rok	čtvrtletní	--	0,000	0,000
69	Dolní Dvůr 142, 543 42 Dolní Dvůr	859182400705884641	C45d	3	25	Dobrovského 3, 543 01 Vrchlabí	C	--	Požadavek na fakturaci za každé jednotlivé odběrné místo včetně záloh.	rok	čtvrtletní	--	0,000	0,000
70	Pec pod Sněžkou 122, 542 21 Pec pod Sněžkou	859182400707026629	C45d	3	25	Dobrovského 3, 543 01 Vrchlabí	C	--	Požadavek na fakturaci za každé jednotlivé odběrné místo včetně záloh.	rok	čtvrtletní	--	0,140	8,280
71	Zámecká 1643, 543 01 Vrchlabí	859182400707733572	C25d	3	40	Dobrovského 3, 543 01 Vrchlabí	C	--	Požadavek na fakturaci za každé jednotlivé odběrné místo včetně záloh.	rok	čtvrtletní	--	8,530	4,540

Poř.	Adresa odběrného místa	EAN	Dist.	Poč. sazba	Jistič fáze (A)	Adresa pro zaslání faktur	Typ měř.	Termín dodávky	Poznámka	Zúčt. období	Frekvence záloh	Kontaktní osoba	Roční odběr VT [MWh]	Roční odběr NT [MWh]
72	Dobrovského 3U, 543 01 Vrchlabí	859182400707865617	C25d	3	80	Dobrovského 3, 543 01 Vrchlabí	C	--	Požadavek na fakturaci za každé jednotlivé odběrné místo včetně záloh.	rok	čtvrtletní	--	27,420	8,640
73	Dobrovského 3U, 543 01 Vrchlabí	859182400707874442	C56d	3	63	Dobrovského 3, 543 01 Vrchlabí	C	--	Požadavek na fakturaci za každé jednotlivé odběrné místo včetně záloh.	rok	čtvrtletní	--	5,070	53,780
74	Zámecká 1643, 543 01 Vrchlabí	859182400707897762	C01d	3	25	Dobrovského 3, 543 01 Vrchlabí	C	--	Požadavek na fakturaci za každé jednotlivé odběrné místo včetně záloh.	rok	čtvrtletní	--	0,310	0,000
75	Dolní Dvůr 0, 543 42 Dolní Dvůr	859182400700727110	C01d	3	25	Dobrovského 3, 543 01 Vrchlabí	C	--	Požadavek na fakturaci za každé jednotlivé odběrné místo včetně záloh.	rok	čtvrtletní	--	0,000	0,000
76	Vítkovice 176, 512 38 Vítkovice	859182400408292378	C56d	3	25	Dobrovského 3, 543 01 Vrchlabí	C	--	Požadavek na fakturaci za každé jednotlivé odběrné místo včetně záloh.	rok	čtvrtletní	--	0,000	0,000
77	Temný Důl 1, 542 26 Horní Maršov	859182400705888489	C25d	3	25	Dobrovského 3, 543 01 Vrchlabí	C	--	Požadavek na fakturaci za každé jednotlivé odběrné místo včetně záloh.	rok	čtvrtletní	--	0,000	0,000
78	Špindlerův Mlýn 269, 543 51 Špindlerův Mlýn	859182400705863950	C26d	3	25	Dobrovského 3, 543 01 Vrchlabí	C	--	Požadavek na fakturaci za každé jednotlivé odběrné místo včetně záloh.	rok	čtvrtletní	--	0,000	0,000
79	Husova 218, 543 01 Vrchlabí	859182400700778440	C02d	3	30	Dobrovského 3, 543 01 Vrchlabí	C	--	Požadavek na fakturaci za každé jednotlivé odběrné místo včetně záloh.	rok	čtvrtletní	--	2,000	0,000
80	Stavidlový vrch 502, 543 02 Vrchlabí	859182400708200394	C01d	1	16	Dobrovského 3, 543 01 Vrchlabí	C	--	Požadavek na fakturaci za každé jednotlivé odběrné místo včetně záloh.	rok	čtvrtletní	--	0,500	0,000
81	Stavidlový vrch 502, 543 02 Vrchlabí	859182400708201216	C01d	3	25	Dobrovského 3, 543 01 Vrchlabí	C	--	Požadavek na fakturaci za každé jednotlivé odběrné místo včetně záloh.	rok	čtvrtletní	--	1,400	0,000
82	Harrachov 442, 512 46 Harrachov	859182400701218334	C26d	3	32	Dobrovského 3, 543 01 Vrchlabí	C	1.4.2023 - 31.12.2023	Požadavek na fakturaci za každé jednotlivé odběrné místo včetně záloh.	rok	měsíční	--	0,500	7,200
83	Zámecká 103, 542 01 Žacléř	859182400705845710	C45d	3	25	Dobrovského 3, 543 01 Vrchlabí	C	1.4.2023 - 31.12.2023	Požadavek na fakturaci za každé jednotlivé odběrné místo včetně záloh.	rok	měsíční	--	0,300	3,000
84	Bedřichov 148, 543 51 Špindlerův Mlýn	859182400706148483	C02d	3	25	Dobrovského 3, 543 01 Vrchlabí	C	1.4.2023 - 31.12.2023	Požadavek na fakturaci za každé jednotlivé odběrné místo včetně záloh.	rok	měsíční	--	0,900	0,000
85	Dolní Rokytnice 454, 512 44 Rokytnice nad Jizerou	859182400701008836	C25d	3	25	Dobrovského 3, 543 01 Vrchlabí	C	--	Požadavek na fakturaci za každé jednotlivé odběrné místo včetně záloh.	rok	čtvrtletní	--	0,000	0,000
86	Temný Důl 1, 542 26 Horní Maršov	859182400707961272	C25d	3	25	Dobrovského 3, 543 01 Vrchlabí	C	--	Požadavek na fakturaci za každé jednotlivé odběrné místo včetně záloh.	rok	čtvrtletní	--	0,000	0,000
87	Dolní Malá Úpa 25, 542 27 Malá Úpa	859182400705906961	C25d	3	25	Dobrovského 3, 543 01 Vrchlabí	C	1.4.2023 - 31.12.2023	Požadavek na fakturaci za každé jednotlivé odběrné místo včetně záloh.	rok	čtvrtletní	--	0,000	0,000

Závěrkový list č. EL-20221116-3005-6

(pro burzovní obchody se silovou elektřinou v rámci sdružených služeb dodávky elektřiny)

Číslo aukce: 3005

Datum konání burzovního shromáždění: 16. listopadu 2022

Dodavatel (prodávající):

EP ENERGY TRADING, a.s.

Zapsán v:

OR vedeném Městským soudem v Praze, oddíl B, vložka 10233

Sídlo:

Klimentská 46, 110 02 Praha 1

IČO: 27386643

DIČ: CZ27386643

Bankovní spojení:

9960227/0100

Zastoupen:

Jméno a příjmení makléře:

Evidenční číslo makléře:



Odběratel (kupující):

Ministerstvo životního prostředí

Zapsán v:

Registru ekonomických subjektů, ČSÚ

Sídlo:

Vršovická 65, 100 10 Praha 10

IČO: 00164801

DIČ: x

Bankovní spojení:

7628001/0710

Zastoupen:

Jméno a příjmení makléře:

Evidenční číslo makléře:



Popis produktu:

Dodávka elektřiny v rámci sdružených služeb dodávky elektřiny v napětové hladině nízkého napětí

Způsob sjednání ceny:

na základě cen na krátkodobém trhu – přičítací koeficient

Počet odběrných míst:

2

Termín dodávky:

1. 1. 2023 – 31. 12. 2023

Celkové množství dodávky:

11 MWh

Hodnota přičítacího koeficientu:

500 CZK/MWh

Technické parametry dodávky:

viz Příloha závěrkového listu č. 1

Zúčtovací podmínky

Zúčtovací období:

rok – vyúčtování bude provedeno 1× ročně v termínu dle periodických odečtů příslušného provozovatele distribuční soustavy

Splatnost zúčtovací faktury:

21 dní

Zálohy v průběhu zúčtovacího období:

čtvrtletní

Ostatní podmínky:

Dodavatel bude odběrateli účtovat dodávku samostatnou fakturou v listinné (papírové) podobě za každé odběrné místo zvlášť.

Dodavatel bude odběrateli předepisovat a účtovat zálohy samostatným předpisem a samostatným daňovým dokladem o přijetí platby v listinné (papírové) podobě za každé odběrné místo zvlášť.

Dodavatel je povinen na výslovné vyžádání jednotlivého odběratele:

- používat elektronickou fakturu s následným zasláním faktury v papírové podobě.

- namísto faktury za každé jednotlivé odběrné místo používat sloučenou fakturu s rozpisem jednotlivých odběrných míst.
- namísto předpisu záloh a daňového dokladu o přijetí platby za každé jednotlivé odběrné místo používat sloučený předpis záloh a sloučený daňový doklad o přijetí platby s rozpisem jednotlivých odběrných míst.

Dodavatel je povinen poskytnout odběrateli na jeho vyžádání bezplatné mimořádné vyúčtování k 31. prosinci kalendářního roku, pokud odběratel zašle dodavateli v termínu a způsobem stanoveným dodavatelem společně s vyžádáním mimořádného vyúčtování samoodečet provedený k poslednímu dni uplynulého kalendářního roku.

Dodavatel je povinen jmenovat pro zajištění obchodního styku s odběratelem konkrétní kontaktní osobu, která bude odběrateli operativně k dispozici pro řešení případných problémů při dodávce komodity, řešení reklamací souvisejících s fakturací, včasné zpracování požadavků na změny parametrů odběrných míst, apod.

Dodavatel je povinen u odběrných míst s jiným než ročním zúčtovacím obdobím umožnit samoodečet není-li odečet měřicího zařízení prováděn dálkově. Dodavatel provede bezplatné vyúčtování po zaslání samoodečtů ze strany odběratele, které mu budou zaslány v termínu a způsobem stanoveným dodavatelem.

Odběratel požaduje vystavení faktury s vyúčtováním elektřiny nejpozději do 15 kalendářních dnů po skončení dodávky.

Dodavatel je povinen po skončení dodávky poskytnout data o odběrech a fakturaci na všech odběrných místech v elektronické podobě ve formátu XLS do 31. 3. centrálnímu odběrateli, Ministerstvo životního prostředí, Vršovická 65, 100 10 Praha 10, IČ: 00164801 na e-mailovou adresu Mgr. Pavly Oborníkové - pavla.obornikova@mzp.cz.

Dodavatel je povinen na své náklady dodat odběrateli elektřinu se zárukou původu elektřiny vyrobené z obnovitelných zdrojů a zajistit pro odběratele příslušný doklad prokazující tuto dodávku (Prohlášení o uplatněných zárukách původu elektřiny vyrobené z OZE vydané společností OTE, a.s.). V případě, že dodavatel nezajistí pro odběratele doklad prokazující dodávku se zárukou původu elektřiny vyrobené z obnovitelných zdrojů, je odběratel oprávněn, počínaje 1. červencem roku následujícího po skončení příslušného roku dodávky, účtovat dodavateli smluvní pokutu ve výši 50 Kč za každou 1 MWh elektřiny, pro kterou dodavatel tento doklad odběrateli nezajistil.

Dodací podmínky

1. Dodavatel je povinen dodávat sjednané množství silové elektřiny do odběrného místa odběratele, v rozsahu a za podmínek uzavřeného burzovního obchodu (závěrkového listu) v kvalitě podle příslušných platných právních předpisů, pokud tomu nebrání okolnosti vyvolané provozovatelem distribuční soustavy nebo okolnosti stanovené právními předpisy.
2. Za sjednané množství dodávky silové elektřiny se považuje skutečně dodané a odebrané množství elektřiny v odběrném místě odběratele. Celkové množství dodávky silové elektřiny uvedené na závěrkovém listu představuje předpokládané množství dodávky elektřiny.
3. Dodávka silové elektřiny se uskutečňuje v napětové hladině nízkého napětí v souladu s hodnotou hlavního jističe před měřicím zařízením.
4. Dodávka silové elektřiny je splněna přechodem elektřiny z příslušné distribuční soustavy přes měřicí zařízení do odběrného místa odběratele. Měření dodávek, včetně vyhodnocování a předávání výsledků měření je zajišťováno provozovatelem distribuční soustavy podle příslušného platného právního předpisu. Pokud provozovatel distribuční soustavy eviduje jiný údaj o typu měření, než je údaj uvedený v závěrkovém listu, platí údaj evidovaný provozovatelem distribuční soustavy.
5. Dodavatel je povinen zajistit na vlastní jméno a na vlastní účet pro odběrné místo odběratele dopravu elektřiny a ostatní související služby a dále je povinen uzavřít s provozovatelem distribuční soustavy jménem a na účet odběratele smlouvu o distribuci elektřiny do odběrného místa odběratele.
6. Odběratel uzavřením burzovního obchodu souhlasí, aby dodavatel uzavřel s provozovatelem distribuční soustavy smlouvu o distribuci elektřiny do odběrného místa a dále je povinen poskytnout dodavateli

k uzavření smlouvy o distribuci elektřiny nezbytnou součinnost. Dodavatel je oprávněn pověřit uzavřením smlouvy o distribuci elektřiny do odběrného místa třetí osobu, avšak odpovědnost vůči odběrateli za uzavření takové smlouvy nese sám.

7. Dodavatel je povinen ve smyslu příslušného platného právního předpisu převzít závazek odběratele odebrat elektřinu z elektrizační soustavy a nést plnou zodpovědnost za odchylku odběratele vztahující se k odběrnému místu odběratele (dále „přenesení odpovědnosti za odchylku na dodavatele“). Z důvodu přenesení odpovědnosti za odchylku na dodavatele není odběratel oprávněn mít pro dodávku elektřiny do odběrného místa dle burzovního obchodu (závěrkového listu) jiného nebo více jiných dodavatelů.
8. Sjednaná dodávka elektřiny může být omezena, pokud bude provozovatelem přenosové soustavy nebo provozovatelem distribuční soustavy vyhlášen stav nouze podle příslušných platných právních předpisů. Odběrná místa s odběrem elektřiny ze zařízení distribučních soustav s napětím do 1 kV s hodnotou jističe nižší než 200 A jsou zařazena v souladu s platnými právními předpisy do regulačního stupně č. 2. Odběrná místa s odběrem elektřiny ze zařízení distribučních soustav s napětím do 1 kV s hodnotou jističe před elektroměrem 200 A a vyšší jsou zařazena v regulačních stupních č. 4 a 6. Odběratel je povinen sledovat informace o vyhlášení omezujících regulačních opatření v případě hrozícího nebo stávajícího stavu nouze v elektroenergetice. Dodavatel i odběratel jsou povinni v případě hrozícího nebo stávajícího stavu nouze v elektroenergetice postupovat podle příslušného platného právního předpisu.
9. Odběratel je povinen při odběru elektřiny dle uzavřeného burzovního obchodu (závěrkového listu) respektovat podmínky distribuce elektřiny příslušného provozovatele distribuční soustavy a dále je povinen udržovat odběrná zařízení ve stavu, který odpovídá příslušným technickým normám a platným právním předpisům.

Cena za dodávku silové elektřiny

1. Cena elektřiny je stanovena po skončení dodávky v příslušném zúčtovacím období na základě hodnoty přičítacího koeficientu, hodinových cen elektřiny na krátkodobém trhu s elektřinou organizovaném společností OTE, a.s. a hodinových spotřeb elektřiny.
2. Dodavatel je povinen určit jednotkovou cenu za dodávku silové elektřiny do odběrného místa v zúčtovacím období tak, že cena 1 MWh silové elektřiny je rovna součtu hodnoty přičítacího koeficientu a váženého aritmetického průměru součinů hodinových cen elektřiny na krátkodobém trhu s elektřinou organizovaném společností OTE, a.s. přepočtených kurzem CZK/EUR a hodinových spotřeb elektřiny v odběrném místě dle vzorce:

$$\text{Cena 1 MWh} = \text{přičítací koeficient} + \frac{\sum_{i=1}^n \text{hodinová cena elektřiny [EUR/MWh]}_i * \text{kurz CZK/EUR}_i * \text{spotřeba elektřiny [MWh]}_i}{\sum_{i=1}^n \text{spotřeba elektřiny [MWh]}_i}$$

kde i = hodina 1 až n v zúčtovacím období

Hodinovou cenou je cena elektřiny na denním trhu s elektřinou organizovaném společností OTE, a.s., zveřejněná pro příslušnou hodinu na www.ote-cr.cz. V případě, že hodinová cena elektřiny má pro příslušnou hodinu zápornou hodnotu, je pro účely určení jednotkové ceny elektřiny použita v příslušné hodině cena elektřiny s hodnotou 0.

Kurzem CZK/EUR je hodnota směnného kurzu devizového trhu vyhlášená Českou národní bankou pro příslušnou hodinu, resp. příslušný den. V případě, že pro příslušný den není hodnota kurzu uvedena, použije se hodnota z nejbližšího předcházejícího dne.

Spotřebou elektřiny je množství elektřiny odebrané v odběrném místě v příslušné hodině. U odběrného místa s průběhovým měřením typu A a B odpovídá spotřeba elektřiny skutečně naměřenému množství elektřiny odebranému v příslušné hodině. U odběrného místa s měřením typu C odpovídá spotřeba elektřiny skutečně naměřenému množství elektřiny odebranému v zúčtovacím období rozloženému do příslušných hodin dle přiděleného teplotně přepočteného typového diagramu dodávky elektřiny (TDD), přičemž dodavatel je povinen odběrateli na jeho vyžádání sdělit přidělený typový diagram dodávky elektřiny.

Hodnota přičítacího koeficientu je stanovena burzovním obchodem (závěrkovým listem).

Jednotková cena za dodávku silové elektřiny v zúčtovacím období je zaokrouhlena na celé koruny podle běžných matematických zvyklostí.

3. Výsledná jednotková cena dodávky silové elektřiny (cena za 1 MWh), bude dodavatelem účtována odběrateli za dodávku silové elektřiny do odběrného místa v příslušném zúčtovacím období jednotně ve všech distribučních sazbách a tarifních časových pásmech a je pro dodávku silové elektřiny do odběrného místa v příslušném zúčtovací období jednotkovou cenou konečnou, neměnnou a závaznou.
4. Dodavatel je povinen poskytnout odběrateli ke každému zúčtovacímu období detailní určení výsledné jednotkové ceny dodávky silové elektřiny do odběrného místa (rozpis hodinových cen 1 MWh, kurzu CZK/EUR, atd.), a to způsobem standardně u dodavatele používaným (příloha faktury, zveřejnění na webových stránkách dodavatele, apod.).

Platební podmínky

1. Odběratel je povinen zaplatit dodavateli za dodávku elektřiny cenu, která je tvořena:
 - a) cenou za silovou elektřinu určenou na základě přičítacího koeficientu, který je stanoven burzovním obchodem (závěrkovým listem), hodinových cen elektřiny na krátkodobém trhu s elektřinou, organizovaném společností OTE, a.s. a hodinových spotřeb elektřiny,
 - b) cenou za distribuci elektřiny, systémové služby a ostatní související služby, která bude stanovena v souladu s všeobecně závaznými právními předpisy, zejména cenovými rozhodnutími příslušných správních a regulačních orgánů.
2. Dodávky elektřiny se účtují v zúčtovacím období fakturami, které musí mít náležitosti daňových dokladů podle příslušných právních předpisů.
3. K účtované ceně dodávky elektřiny se připočítává daň z elektřiny, daň z přidané hodnoty, poplatky a jiné nepřímé daně stanovené v souladu s příslušnými právními předpisy.
4. V průběhu zúčtovacího období hradí odběratel dodavateli za dodávky elektřiny pravidelné zálohy, pokud není burzovním obchodem sjednáno jinak. Jejich výše je určena podle celkové předpokládané platby odběratele za příslušné fakturační období včetně daně z přidané hodnoty. Dodavatel je povinen po uzavření burzovního obchodu (závěrkového listu) vystavit odběrateli v souladu s podmínkami uzavřeného burzovního obchodu (závěrkového listu) platební kalendář s uvedením počtu, výše a splatnosti záloh.
5. Zálohy zaplacené odběratelem na příslušné zúčtovací období budou dodavatelem vypořádány ve faktuře za zúčtovací období. Rozdíl ve faktuře mezi vyúčtovanou částkou a zaplacenými zálohami, který je nedoplatkem odběratele, je odběratel povinen zaplatit dodavateli v termínu splatnosti faktury. Rozdíl ve faktuře mezi vyúčtovanou částkou a zaplacenými zálohami, který je přeplatkem odběratele, dodavatel vrátí odběrateli v termínu splatnosti faktury na bankovní účet odběratele uvedený v závěrkovém listu s použitím variabilního symbolu uvedeného na faktuře. Pokud není burzovním obchodem sjednáno jinak, je dodavatel oprávněn přeplatky a nedoplatky odběratele převádět do dalšího zúčtovacího období, dále je oprávněn započítat přeplatek odběratele na úhradu záloh v dalším zúčtovacím období, přičemž převod a započtení těchto částek je povinen vždy oznámit odběrateli.
6. Odběratel je povinen provádět všechny platby bezhotovostně v tuzemské měně, pokud není burzovním obchodem (závěrkovým listem) sjednána jiná měna, na bankovní účet dodavatele uvedený na příslušné faktuře s použitím variabilního symbolu uvedeného na faktuře. Pokud odběratel poukáže platbu s nesprávným variabilním symbolem, nebo ji poukáže na jiný bankovní účet dodavatele, než je uvedeno na faktuře, je dodavatel oprávněn platbu vrátit odběrateli jako neidentifikovatelnou a účtovat úrok z prodlení za opožděné placení od data splatnosti faktury až do obdržení správně poukázané platby.
7. Zaplacením plateb se rozumí připsání příslušné částky na bankovní účet dodavatele. Případně-li den splatnosti faktury nebo zálohy na den pracovního volna nebo klidu, je dnem splatnosti nejbližší následující pracovní den.
8. V případě prodlení odběratele s úhradou jakékoliv částky vyplývající z uzavřeného burzovního obchodu (závěrkového listu), je odběratel povinen uhradit dodavateli úrok z prodlení ve výši 0,05 % z dlužné částky za každý den prodlení.

9. V případě, že je odběratel v prodlení s úhradou jakékoliv částky vyplývající z uzavřeného burzovního obchodu, má dodavatel právo zaslat odběrateli písemné výzvy či upomínky k placení. Odběratel je v takovém případě povinen uhradit dodavateli náklady spojené se zasláním písemné výzvy či upomínky k placení.
10. V případě prodlení dodavatele s úhradou jakékoliv částky vyplývající z uzavřeného burzovního obchodu (závěrkového listu), je dodavatel povinen uhradit odběrateli úrok z prodlení ve výši 0,05 % z dlužné částky za každý den prodlení.

Reklamacce

1. Zjistí-li odběratel chyby nebo omyly při vyúčtování dodávky elektřiny dle uzavřeného burzovního obchodu (závěrkového listu), má právo příslušné vyúčtování (fakturu) u dodavatele reklamovat. Reklamacce musí mít písemnou formu a její uplatnění nemá odkladný účinek na splatnost faktury, vyjma zcela zjevné chyby, nedohodne-li se odběratel a dodavatel jinak.
2. Dodavatel je povinen reklamaci přezkoumat a výsledek přezkoumání je povinen oznámit odběrateli ve lhůtách stanovených příslušnými právními předpisy.

Omezení a přerušení dodávky

1. Dodavatel je oprávněn přerušit nebo omezit v nezbytném rozsahu dodávku elektřiny dle burzovního obchodu (závěrkového listu) v odběrném místě v případech neoprávněného odběru, který je definován příslušnými platnými právními předpisy.
2. Přerušení nebo omezení dodávky elektřiny z důvodu neoprávněného odběru bude provedeno provozovatelem distribuční soustavy na žádost dodavatele bezprostředně po zjištění neoprávněného odběru a bude provedeno na náklady odběratele.
3. Přerušením nebo omezením dodávky elektřiny v případech neoprávněného odběru nevzniká odběrateli právo na náhradu škody a ušlého zisku na dodavateli a na provozovateli distribuční soustavy.
4. Odběratel je povinen uhradit dodavateli náklady spojené s přerušením, obnovením nebo ukončením dodávky elektřiny z důvodu neoprávněného odběru.

Odstoupení od burzovního obchodu (závěrkového listu)

1. Dodavatel je oprávněn odstoupit od burzovního obchodu (závěrkového listu) v případě:
 - a) podstatného porušení povinností – podmínek burzovního obchodu (závěrkového listu) odběratelem,
 - b) je-li déle než 30 kalendářních dní z důvodu nečinnosti nebo neplnění povinností odběratele přerušena dodávka elektřiny ze strany dodavatele nebo provozovatele distribuční soustavy z důvodu neoprávněného odběru elektřiny,
 - c) je-li odběratel v úpadku nebo je mu povoleno vyrovnání.
2. Za podstatné porušení povinností – podmínek burzovního obchodu (závěrkového listu) odběratelem se považuje zejména:
 - a) je-li odběratel i přes doručení výzvy nebo upomínky k placení v prodlení se zaplacením peněžitého závazku vyplývajícího ze závěrkového listu trvajícího déle než 14 kalendářních dní, zejména v prodlení s placením záloh nebo faktur za dodávku elektřiny, smluvních pokut, vyúčtováním úroku z prodlení nebo škody, nákladů spojených s upomínáním, zahájením přerušování, přerušování, zajištěním obnovení nebo s ukončením dodávky elektřiny,
 - b) poruší-li odběratel podstatné povinnosti – podmínky zvláště specifikované burzovním obchodem (závěrkovým listem).
3. Odběratel je oprávněn odstoupit od burzovního obchodu (závěrkového listu) v případě:
 - a) podstatného porušení povinností – podmínek burzovního obchodu (závěrkového listu) dodavatelem,
 - b) je-li dodavatel v úpadku nebo je mu povoleno vyrovnání.
4. Za podstatné porušení povinností – podmínek burzovního obchodu (závěrkového listu) dodavatelem se považuje zejména:
 - a) bezdůvodné přerušení, omezení nebo ukončení dodávky elektřiny dodavatelem,

- b) bezdůvodné nezajištění dopravy elektřiny a souvisejících služeb ze strany dodavatele,
- c) je-li dodavatel i přes doručení výzvy nebo upomínky k placení v prodlení se zaplacením peněžitého závazku vyplývajícího ze závěrkového listu trvajícím déle než 14 kalendářních dnů,
- d) poruší-li dodavatel podstatně povinnosti – podmínky zvláště specifikované burzovním obchodem (závěrkovým listem).

5. Odstoupení od burzovního obchodu (závěrkového listu) musí být provedeno písemně a je účinné dnem doručení písemného oznámení o odstoupení druhé smluvní straně, nebo pozdějším dnem, který je v oznámení o odstoupení odstupující smluvní stranou stanoven. Odstupující smluvní strana je povinna oznámit odstoupení od burzovního obchodu (závěrkového listu) příslušnému provozovateli distribuční soustavy.

Komunikace a doručování

1. Korespondence, oznámení či jiné sdělení učiněné mezi smluvními stranami na základě uzavřeného burzovního obchodu (závěrkového listu) musí mít písemnou podobu a musí být v českém jazyce (dále „písemnost“).
2. Písemnosti se považují za doručené:
 - a) osobním doručením a předáním kontaktní osobě smluvní strany, která je adresátem,
 - b) pátým kalendářním dnem ode dne odeslání doporučeného dopisu na kontaktní adresu smluvní strany, která je adresátem, nebo dřívějším dnem doručení,
 - c) zpětným potvrzením faxové nebo elektronické zprávy, která byla odeslána na kontaktní faxové číslo nebo e-mailovou adresu smluvní strany, která je adresátem.
3. Smluvní strany jsou povinny oznámit druhé smluvní straně jakékoliv změny v kontaktních údajích pro doručování písemností. Za doručené budou považovány i písemnosti, které se vrátí odesílající smluvní straně jako nedoručené v důsledku neoznámení nových kontaktních údajů stranou, která je adresátem.

Kontaktní údaje:

Dodavatel:

Odběratel:

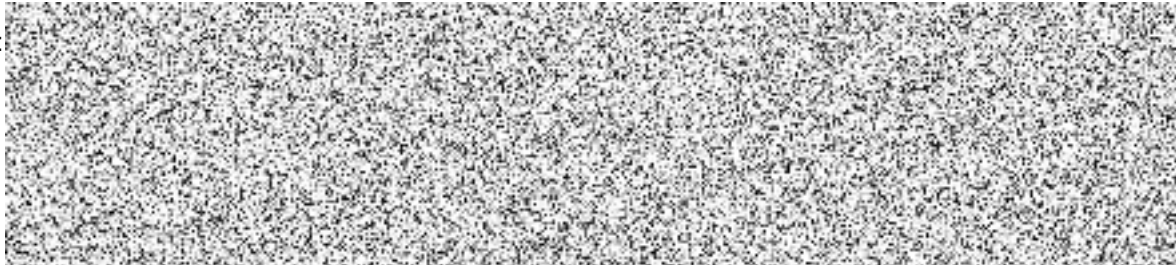

Mlčenlivost

1. Dodavatel a odběratel se zavazují, že neposkytnou závěrkový list jako celek ani jeho část (která není veřejně známa) a neveřejné informace z něho plynoucí třetí osobě bez předchozího písemného souhlasu druhé smluvní strany, kromě případů, kdy jim zveřejnění nebo poskytnutí třetí osobě určuje příslušný právní předpis.
2. Dodavatel a odběratel se zavazují přijmout technická a organizační vnitřní opatření k ochraně neveřejných informací, zejména důvěrných informací a osobních údajů.

Předcházení škodám

1. Dodavatel a odběratel jsou povinni navzájem se informovat o všech skutečnostech, kterých jsou si vědomi, a které by mohly vést ke škodám, a jsou povinni usilovat o odvrácení hrozících škod.
2. Dodavatel a odběratel se zproští povinnosti k náhradě škody za podmínek dle ust. § 2913 zákona č. 89/2012 Sb., občanský zákoník v platném znění, nebo za podmínek vyplývajících ze zákona č. 458/2000 Sb., o podmínkách podnikání a o výkonu státní správy v energetických odvětvích v platném znění.

Ostatní ujednání

1. Závěrkový list je Smlouvou o sdružených službách dodávky elektřiny mezi držitelem licence na obchod s elektřinou (dodavatelem) a zákazníkem (odběratelem), uzavřenou podle zákona č. 89/2012 Sb., občanský zákoník v platném znění, zákona č. 458/2000 Sb., o podmínkách podnikání a o výkonu státní správy v energetických odvětvích v platném znění (Energetický zákon) a příslušných souvisejících právních předpisů.
2. Dodavatel a odběratel jsou povinni postupovat při plnění podmínek burzovního obchodu (závěrkového listu) v souladu s podmínkami příslušného burzovního obchodu (závěrkového listu), platnými pravidly provozování distribuční soustavy místně příslušného provozovatele distribuční soustavy, příslušnými právními předpisy a technickými normami.
3. Odběratel je oprávněn ukončit odběr elektřiny v odběrném místě v případě, kdy dodavateli doloží, že ukončuje odběr elektřiny z důvodu změny převodu vlastnických práv k odběrnému místu nebo z důvodu fyzické likvidace odběrného místa (živelní pohroma, demolice). V takovém případě je dodavatel povinen ukončit dodávku elektřiny do odběrného místa nejpozději do 30 kalendářních dnů ode dne oznámení odběratele o ukončení odběru elektřiny z výše uvedených důvodů.
4. Dodavatel a odběratel jsou se souhlasem burzy oprávněni ukončit plnění burzovního obchodu (závěrkového listu) rovněž vzájemnou písemnou dohodou.
5. Uzavřením burzovního obchodu (závěrkového listu) se ke dni zahájení sjednané dodávky elektřiny do odběrného místa ruší všechny smluvní vztahy související s dodávkou elektřiny do tohoto odběrného místa, které byly uzavřeny mezi dodavatelem a odběratelem nebo jejich právními předchůdci před uzavřením burzovního obchodu.
6. Pokud by se jakékoliv ustanovení závěrkového listu dostalo do rozporu s platným právním řádem České republiky či mezinárodní smlouvou, kterou je Česká republika vázána, bude takovéto ustanovení automaticky považováno za neplatné a bude postupováno dle aktuální právní úpravy. Tato skutečnost nemá vliv na platnost a účinnost ostatních ustanovení závěrkového listu.
7. Dodavatel a odběratel jsou povinni vynaložit veškeré úsilí k tomu, aby byly případné spory vyplývající z burzovního obchodu (závěrkového listu) urovnány smírnou cestou, k tomuto vyvinou vzájemnou součinnost.

Rozhodčí doložka:

Veškeré spory vznikající z burzovního obchodu (závěrkového listu) a v souvislosti s ním, které se nepodaří odstranit jednáním mezi stranami, budou s konečnou platností rozhodnuty Mezinárodním rozhodčím soudem při Českomoravské komoditní burze, který je stálým rozhodčím soudem podle ustanovení § 13 zákona č. 216/1994 Sb. o rozhodčím řízení a o výkonu rozhodčích nálezů, podle jeho Řádu, a to jedním nebo třemi rozhodci ustanovenými v souladu s uvedeným Řádem.

V Kladně dne 16. 11. 2022

.....
za dodavatele

.....
za odběratele

.....
Mgr. Petra Mošovská
za ČMKBK

Příloha č. 1 závěrkového listu
Soupis odběrných míst

Poř.	Adresa odběrného místa	EAN	Distr.	Poč. sazba	Jistič fáze (A)	Adresa pro zasílání faktur	Typ měř.	Poznámka	Frekvence záloh	Kontaktní osoba	Roční odběr VT [MWh]	Roční odběr NT [MWh]
1	Čs. Legií 1719/5, 702 00 Ostrava	859182400509271821	C02d	3	32	Vršovická 1442/65, 100 10 Praha 10 Vršovice	C	Požadavek na fakturaci za každé jednotlivé odběrné místo.	čtvrtletní	lenka.nepejchalova@mzp.cz	7,370	0,000
2	Resslova 1229/2a, 500 02 Hradec Králové	859182400700876610	C02d	3	32	Vršovická 1442/65, 100 10 Praha 10 Vršovice	C	Požadavek na fakturaci za každé jednotlivé odběrné místo.	čtvrtletní	Miloslav.Kozak@mzp.cz	3,650	0,000

Závěrkový list č. EL-20221116-3005-7

(pro burzovní obchody se silovou elektřinou v rámci sdružených služeb dodávky elektřiny)

Číslo aukce: 3005

Datum konání burzovního shromáždění: 16. listopadu 2022

Dodavatel (prodávající):

EP ENERGY TRADING, a.s.

Zapsán v:

OR vedeném Městským soudem v Praze, oddíl B, vložka 10233

Sídlo:

Klimentská 46, 110 02 Praha 1

IČO: 27386643

DIČ: CZ27386643

Bankovní spojení:

9960227/0100

Zastoupen:

Jméno a příjmení makléře:

Evidenční číslo makléře:



Odběratel (kupující):

Správa Národního parku Šumava

Zapsán v:

Registru ekonomických subjektů, ČSÚ

Sídlo:

1. Máje 260, 385 01 Vimperk

IČO: 00583171

DIČ: CZ00583171

Bankovní spojení:

2234281/0710

Zastoupen:

Jméno a příjmení makléře:

Evidenční číslo makléře:



Popis produktu:

Dodávka elektřiny v rámci sdružených služeb dodávky elektřiny v napětové hladině nízkého napětí

Způsob sjednání ceny:

na základě cen na krátkodobém trhu – přičítací koeficient

Počet odběrných míst:

88

Termín dodávky:

1. 1. 2023 – 31. 12. 2023 (Výjimky uvedeny v Příloze závěrkového listu č. 1)

Celkové množství dodávky:

969 MWh

Hodnota přičítacího koeficientu:

500 CZK/MWh

Technické parametry dodávky:

viz Příloha závěrkového listu č. 1

Zúčtovací podmínky

Zúčtovací období:

rok – vyúčtování bude provedeno 1× ročně v termínu dle periodických odečtů příslušného provozovatele distribuční soustavy (Výjimky uvedeny v Příloze závěrkového listu č. 1)

Splatnost zúčtovací faktury:

21 dní

Zálohy v průběhu zúčtovacího období:

čtvrtletní (Výjimky uvedeny v Příloze závěrkového listu č. 1)

Ostatní podmínky:

Dodavatel bude odběrateli účtovat dodávku samostatnou fakturou v listinné (papírové) podobě za každé odběrné místo zvlášť.

Dodavatel bude odběrateli předepisovat a účtovat zálohy samostatným předpisem a samostatným daňovým dokladem o přijetí platby v listinné (papírové) podobě za každé odběrné místo zvlášť.

Dodavatel je povinen na výslovné vyžádání jednotlivého odběratele:

- používat elektronickou fakturu s následným zasláním faktury v papírové podobě.
- namísto faktury za každé jednotlivé odběrné místo používat sloučenou fakturu s rozpisem jednotlivých odběrných míst.
- namísto předpisu záloh a daňového dokladu o přijetí platby za každé jednotlivé odběrné místo používat sloučený předpis záloh a sloučený daňový doklad o přijetí platby s rozpisem jednotlivých odběrných míst.

Dodavatel je povinen poskytnout odběrateli na jeho vyžádání bezplatné mimořádné vyúčtování k 31. prosinci kalendářního roku, pokud odběratel zašle dodavateli v termínu a způsobem stanoveným dodavatelem společně s vyžádáním mimořádného vyúčtování samoodečet provedený k poslednímu dni uplynulého kalendářního roku.

Dodavatel je povinen jmenovat pro zajištění obchodního styku s odběratelem konkrétní kontaktní osobu, která bude odběrateli operativně k dispozici pro řešení případných problémů při dodávce komodity, řešení reklamací souvisejících s fakturací, včasné zpracování požadavků na změny parametrů odběrných míst, apod.

Dodavatel je povinen u odběrných míst s jiným než ročním zúčtovacím obdobím umožnit samoodečet není-li odečet měřicího zařízení prováděn dálkově. Dodavatel provede bezplatné vyúčtování po zaslání samoodečtů ze strany odběratele, které mu budou zaslány v termínu a způsobem stanoveným dodavatelem.

Odběratel požaduje vystavení faktury s vyúčtováním elektřiny nejpozději do 15 kalendářních dnů po skončení dodávky.

Dodavatel je povinen po skončení dodávky poskytnout data o odběrech a fakturaci na všech odběrných místech v elektronické podobě ve formátu XLS do 31. 3. centrálnímu odběrateli, Ministerstvo životního prostředí, Vršovická 65, 100 10 Praha 10, IČ: 00164801 na e-mailovou adresu Mgr. Pavly Oborníkové - pavla.obornikova@mzp.cz.

Dodací podmínky

1. Dodavatel je povinen dodávat sjednané množství silové elektřiny do odběrného místa odběratele, v rozsahu a za podmínek uzavřeného burzovního obchodu (závěrkového listu) v kvalitě podle příslušných platných právních předpisů, pokud tomu nebrání okolnosti vyvolané provozovatelem distribuční soustavy nebo okolnosti stanovené právními předpisy.
2. Za sjednané množství dodávky silové elektřiny se považuje skutečně dodané a odebrané množství elektřiny v odběrném místě odběratele. Celkové množství dodávky silové elektřiny uvedené na závěrkovém listu představuje předpokládané množství dodávky elektřiny.
3. Dodávka silové elektřiny se uskutečňuje v napěťové hladině nízkého napětí v souladu s hodnotou hlavního jističe před měřicím zařízením.
4. Dodávka silové elektřiny je splněna přechodem elektřiny z příslušné distribuční soustavy přes měřicí zařízení do odběrného místa odběratele. Měření dodávek, včetně vyhodnocování a předávání výsledků měření je zajišťováno provozovatelem distribuční soustavy podle příslušného platného právního předpisu. Pokud provozovatel distribuční soustavy eviduje jiný údaj o typu měření, než je údaj uvedený v závěrkovém listu, platí údaj evidovaný provozovatelem distribuční soustavy.
5. Dodavatel je povinen zajistit na vlastní jméno a na vlastní účet pro odběrné místo odběratele dopravu elektřiny a ostatní související služby a dále je povinen uzavřít s provozovatelem distribuční soustavy jménem a na účet odběratele smlouvu o distribuci elektřiny do odběrného místa odběratele.
6. Odběratel uzavřením burzovního obchodu souhlasí, aby dodavatel uzavřel s provozovatelem distribuční soustavy smlouvu o distribuci elektřiny do odběrného místa a dále je povinen poskytnout dodavateli k uzavření smlouvy o distribuci elektřiny nezbytnou součinnost. Dodavatel je oprávněn pověřit uzavřením smlouvy o distribuci elektřiny do odběrného místa třetí osobu, avšak odpovědnost vůči odběrateli za uzavření takové smlouvy nese sám.
7. Dodavatel je povinen ve smyslu příslušného platného právního předpisu převzít závazek odběratele odebrat elektřinu z elektrizační soustavy a nést plnou zodpovědnost za odchylku odběratele vztahující se k odběrnému místu odběratele (dále „přenesení odpovědnosti za odchylku na dodavatele“). Z důvodu

přenesení odpovědnosti za odchylku na dodavatele není odběratel oprávněn mít pro dodávku elektřiny do odběrného místa dle burzovního obchodu (závěrkového listu) jiného nebo více jiných dodavatelů.

8. Sjednaná dodávka elektřiny může být omezena, pokud bude provozovatelem přenosové soustavy nebo provozovatelem distribuční soustavy vyhlášen stav nouze podle příslušných platných právních předpisů. Odběrná místa s odběrem elektřiny ze zařízení distribučních soustav s napětím do 1 kV s hodnotou jističe nižší než 200 A jsou zařazena v souladu s platnými právními předpisy do regulačního stupně č. 2. Odběrná místa s odběrem elektřiny ze zařízení distribučních soustav s napětím do 1 kV s hodnotou jističe před elektroměrem 200 A a vyšší jsou zařazena v regulačních stupních č. 4 a 6. Odběratel je povinen sledovat informace o vyhlášení omezujících regulačních opatření v případě hrozícího nebo stávajícího stavu nouze v elektroenergetice. Dodavatel i odběratel jsou povinni v případě hrozícího nebo stávajícího stavu nouze v elektroenergetice postupovat podle příslušného platného právního předpisu.
9. Odběratel je povinen při odběru elektřiny dle uzavřeného burzovního obchodu (závěrkového listu) respektovat podmínky distribuce elektřiny příslušného provozovatele distribuční soustavy a dále je povinen udržovat odběrná zařízení ve stavu, který odpovídá příslušným technickým normám a platným právním předpisům.

Cena za dodávku silové elektřiny

1. Cena elektřiny je stanovena po skončení dodávky v příslušném zúčtovacím období na základě hodnoty přičítacího koeficientu, hodinových cen elektřiny na krátkodobém trhu s elektřinou organizovaném společností OTE, a.s. a hodinových spotřeb elektřiny.
2. Dodavatel je povinen určit jednotkovou cenu za dodávku silové elektřiny do odběrného místa v zúčtovacím období tak, že cena 1 MWh silové elektřiny je rovna součtu hodnoty přičítacího koeficientu a váženého aritmetického průměru součinů hodinových cen elektřiny na krátkodobém trhu s elektřinou organizovaném společností OTE, a.s. přepočtených kurzem CZK/EUR a hodinových spotřeb elektřiny v odběrném místě dle vzorce:

$$\text{Cena 1 MWh} = \text{přičítací koeficient} \left[\frac{\text{CZK}}{\text{MWh}} \right] + \frac{\sum_{i=1}^n \text{hodinová cena elektřiny [EUR/MWh]}_i \cdot \text{kurz CZK/EUR}_i \cdot \text{spotřeba elektřiny [MWh]}_i}{\sum_{i=1}^n \text{spotřeba elektřiny [MWh]}_i}$$

kde i = hodina 1 až n v zúčtovacím období

Hodinovou cenou je cena elektřiny na denním trhu s elektřinou organizovaném společností OTE, a.s., zveřejněná pro příslušnou hodinu na www.ote-cr.cz. V případě, že hodinová cena elektřiny má pro příslušnou hodinu zápornou hodnotu, je pro účely určení jednotkové ceny elektřiny použita v příslušné hodině cena elektřiny s hodnotou 0.

Kurzem CZK/EUR je hodnota směnného kurzu devizového trhu vyhlášená Českou národní bankou pro příslušnou hodinu, resp. příslušný den. V případě, že pro příslušný den není hodnota kurzu uvedena, použije se hodnota z nejbližšího předcházejícího dne.

Spotřebou elektřiny je množství elektřiny odebrané v odběrném místě v příslušné hodině. U odběrného místa s průběhovým měřením typu A a B odpovídá spotřeba elektřiny skutečně naměřenému množství elektřiny odebranému v příslušné hodině. U odběrného místa s měřením typu C odpovídá spotřeba elektřiny skutečně naměřenému množství elektřiny odebranému v zúčtovacím období rozloženému do příslušných hodin dle přiděleného teplotně přepočteného typového diagramu dodávky elektřiny (TDD), přičemž dodavatel je povinen odběrateli na jeho vyžádání sdělit přidělený typový diagram dodávky elektřiny.

Hodnota přičítacího koeficientu je stanovena burzovním obchodem (závěrkovým listem).

Jednotková cena za dodávku silové elektřiny v zúčtovacím období je zaokrouhlena na celé koruny podle běžných matematických zvyklostí.

3. Výsledná jednotková cena dodávky silové elektřiny (cena za 1 MWh), bude dodavatelem účtována odběrateli za dodávku silové elektřiny do odběrného místa v příslušném zúčtovacím období jednotně ve všech distribučních sazbách a tarifních časových pásmech a je pro dodávku silové elektřiny do odběrného místa v příslušném zúčtovacím období jednotkovou cenou konečnou, neměnnou a závaznou.

4. Dodavatel je povinen poskytnout odběrateli ke každému zúčtovacímu období detailní určení výsledné jednotkové ceny dodávky silové elektřiny do odběrného místa (rozpis hodinových cen 1 MWh, kurzu CZK/EUR, atd.), a to způsobem standardně u dodavatele používaným (příloha faktury, zveřejnění na webových stránkách dodavatele, apod.).

Platební podmínky

1. Odběratel je povinen zaplatit dodavateli za dodávku elektřiny cenu, která je tvořena:
 - a) cenou za silovou elektřinu určenou na základě přičítacího koeficientu, který je stanoven burzovním obchodem (závěrkovým listem), hodinových cen elektřiny na krátkodobém trhu s elektřinou, organizovaném společností OTE, a.s. a hodinových spotřeb elektřiny,
 - b) cenou za distribuci elektřiny, systémové služby a ostatní související služby, která bude stanovena v souladu s všeobecně závaznými právními předpisy, zejména cenovými rozhodnutími příslušných správních a regulačních orgánů.
2. Dodávky elektřiny se účtují v zúčtovacím období fakturami, které musí mít náležitosti daňových dokladů podle příslušných právních předpisů.
3. K účtované ceně dodávky elektřiny se připočítává daň z elektřiny, daň z přidané hodnoty, poplatky a jiné nepřímé daně stanovené v souladu s příslušnými právními předpisy.
4. V průběhu zúčtovacího období hradí odběratel dodavateli za dodávky elektřiny pravidelné zálohy, pokud není burzovním obchodem sjednáno jinak. Jejich výše je určena podle celkové předpokládané platby odběratele za příslušné fakturační období včetně daně z přidané hodnoty. Dodavatel je povinen po uzavření burzovního obchodu (závěrkového listu) vystavit odběrateli v souladu s podmínkami uzavřeného burzovního obchodu (závěrkového listu) platební kalendář s uvedením počtu, výše a splatnosti záloh.
5. Zálohy zaplacené odběratelem na příslušné zúčtovací období budou dodavatelem vypořádány ve faktuře za zúčtovací období. Rozdíl ve faktuře mezi vyúčtovanou částkou a zaplacenými zálohami, který je nedoplatkem odběratele, je odběratel povinen zaplatit dodavateli v termínu splatnosti faktury. Rozdíl ve faktuře mezi vyúčtovanou částkou a zaplacenými zálohami, který je přeplatkem odběratele, dodavatel vrátí odběrateli v termínu splatnosti faktury na bankovní účet odběratele uvedený v závěrkovém listu s použitím variabilního symbolu uvedeného na faktuře. Pokud není burzovním obchodem sjednáno jinak, je dodavatel oprávněn přeplatky a nedoplatky odběratele převádět do dalšího zúčtovacího období, dále je oprávněn započítat přeplatek odběratele na úhradu záloh v dalším zúčtovacím období, přičemž převod a započtení těchto částek je povinen vždy oznámit odběrateli.
6. Odběratel je povinen provádět všechny platby bezhotovostně v tuzemské měně, pokud není burzovním obchodem (závěrkovým listem) sjednána jiná měna, na bankovní účet dodavatele uvedený na příslušné faktuře s použitím variabilního symbolu uvedeného na faktuře. Pokud odběratel poukáže platbu s nesprávným variabilním symbolem, nebo ji poukáže na jiný bankovní účet dodavatele, než je uvedeno na faktuře, je dodavatel oprávněn platbu vrátit odběrateli jako neidentifikovatelnou a účtovat úrok z prodlení za opožděné placení od data splatnosti faktury až do obdržení správně poukázané platby.
7. Zaplacením plateb se rozumí připsání příslušné částky na bankovní účet dodavatele. Případně-li den splatnosti faktury nebo zálohy na den pracovního volna nebo klidu, je dnem splatnosti nejbližší následující pracovní den.
8. V případě prodlení odběratele s úhradou jakékoliv částky vyplývající z uzavřeného burzovního obchodu (závěrkového listu), je odběratel povinen uhradit dodavateli úrok z prodlení ve výši 0,05 % z dlužné částky za každý den prodlení.
9. V případě, že je odběratel v prodlení s úhradou jakékoliv částky vyplývající z uzavřeného burzovního obchodu, má dodavatel právo zaslat odběrateli písemné výzvy či upomínky k placení. Odběratel je v takovém případě povinen uhradit dodavateli náklady spojené se zasláním písemné výzvy či upomínky k placení.
10. V případě prodlení dodavatele s úhradou jakékoliv částky vyplývající z uzavřeného burzovního obchodu (závěrkového listu), je dodavatel povinen uhradit odběrateli úrok z prodlení ve výši 0,05 % z dlužné částky za každý den prodlení.

Reklamacce

1. Zjistí-li odběratel chyby nebo omyly při vyúčtování dodávky elektřiny dle uzavřeného burzovního obchodu (závěrkového listu), má právo příslušné vyúčtování (fakturu) u dodavatele reklamovat. Reklamacce musí mít písemnou formu a její uplatnění nemá odkladný účinek na splatnost faktury, vyjma zcela zjevné chyby, nedohodne-li se odběratel a dodavatel jinak.
2. Dodavatel je povinen reklamaci přezkoumat a výsledek přezkoumání je povinen oznámit odběrateli ve lhůtách stanovených příslušnými právními předpisy.

Omezení a přerušení dodávky

1. Dodavatel je oprávněn přerušit nebo omezit v nezbytném rozsahu dodávku elektřiny dle burzovního obchodu (závěrkového listu) v odběrném místě v případech neoprávněného odběru, který je definován příslušnými platnými právními předpisy.
2. Přerušení nebo omezení dodávky elektřiny z důvodu neoprávněného odběru bude provedeno provozovatelem distribuční soustavy na žádost dodavatele bezprostředně po zjištění neoprávněného odběru a bude provedeno na náklady odběratele.
3. Přerušením nebo omezením dodávky elektřiny v případech neoprávněného odběru nevzniká odběrateli právo na náhradu škody a ušlého zisku na dodavateli a na provozovateli distribuční soustavy.
4. Odběratel je povinen uhradit dodavateli náklady spojené s přerušením, obnovením nebo ukončením dodávky elektřiny z důvodu neoprávněného odběru.

Odstoupení od burzovního obchodu (závěrkového listu)

1. Dodavatel je oprávněn odstoupit od burzovního obchodu (závěrkového listu) v případě:
 - a) podstatného porušení povinností – podmínek burzovního obchodu (závěrkového listu) odběratelem,
 - b) je-li déle než 30 kalendářních dní z důvodu nečinnosti nebo neplnění povinností odběratele přerušena dodávka elektřiny ze strany dodavatele nebo provozovatele distribuční soustavy z důvodu neoprávněného odběru elektřiny,
 - c) je-li odběratel v úpadku nebo je mu povoleno vyrovnání.
2. Za podstatné porušení povinností – podmínek burzovního obchodu (závěrkového listu) odběratelem se považuje zejména:
 - a) je-li odběratel i přes doručení výzvy nebo upomínky k placení v prodlení se zaplacením peněžitého závazku vyplývajícího ze závěrkového listu trvajícím déle než 14 kalendářních dní, zejména v prodlení s placením záloh nebo faktur za dodávku elektřiny, smluvních pokut, vyúčtováním úroku z prodlení nebo škody, nákladů spojených s upomínáním, zahájením přerušení, přerušením, zajištěním obnovení nebo s ukončením dodávky elektřiny,
 - b) poruší-li odběratel podstatně povinnosti – podmínky zvláště specifikované burzovním obchodem (závěrkovým listem).
3. Odběratel je oprávněn odstoupit od burzovního obchodu (závěrkového listu) v případě:
 - a) podstatného porušení povinností – podmínek burzovního obchodu (závěrkového listu) dodavatelem,
 - b) je-li dodavatel v úpadku nebo je mu povoleno vyrovnání.
4. Za podstatné porušení povinností – podmínek burzovního obchodu (závěrkového listu) dodavatelem se považuje zejména:
 - a) bezdůvodné přerušení, omezení nebo ukončení dodávky elektřiny dodavatelem,
 - b) bezdůvodné nezajištění dopravy elektřiny a souvisejících služeb ze strany dodavatele,
 - c) je-li dodavatel i přes doručení výzvy nebo upomínky k placení v prodlení se zaplacením peněžitého závazku vyplývajícího ze závěrkového listu trvajícím déle než 14 kalendářních dnů,
 - d) poruší-li dodavatel podstatně povinnosti – podmínky zvláště specifikované burzovním obchodem (závěrkovým listem).
5. Odstoupení od burzovního obchodu (závěrkového listu) musí být provedeno písemně a je účinné dnem doručení písemného oznámení o odstoupení druhé smluvní straně, nebo pozdějším dnem, který je v oznámení o odstoupení odstupující smluvní stranou stanoven. Odstupující smluvní strana je povinna

oznámit odstoupení od burzovního obchodu (závěrkového listu) příslušnému provozovateli distribuční soustavy.

Komunikace a doručování

1. Korespondence, oznámení či jiné sdělení učiněné mezi smluvními stranami na základě uzavřeného burzovního obchodu (závěrkového listu) musí mít písemnou podobu a musí být v českém jazyce (dále „písemnost“).
2. Písemnosti se považují za doručené:
 - a) osobním doručením a předáním kontaktní osobě smluvní strany, která je adresátem,
 - b) pátým kalendářním dnem ode dne odeslání doporučeného dopisu na kontaktní adresu smluvní strany, která je adresátem, nebo dřívějším dnem doručení,
 - c) zpětným potvrzením faxové nebo elektronické zprávy, která byla odeslána na kontaktní faxové číslo nebo e-mailovou adresu smluvní strany, která je adresátem.
3. Smluvní strany jsou povinny oznámit druhé smluvní straně jakékoliv změny v kontaktních údajích pro doručování písemností. Za doručené budou považovány i písemnosti, které se vrátí odesílající smluvní straně jako nedoručené v důsledku neoznámení nových kontaktních údajů stranou, která je adresátem.

Kontaktní údaje:

Dodavatel:



Odběratel:

Mlčenlivost

1. Dodavatel a odběratel se zavazují, že neposkytnou závěrkový list jako celek ani jeho část (která není veřejně známa) a neveřejné informace z něho plynoucí třetí osobě bez předchozího písemného souhlasu druhé smluvní strany, kromě případů, kdy jim zveřejnění nebo poskytnutí třetí osobě určuje příslušný právní předpis.
2. Dodavatel a odběratel se zavazují přijmout technická a organizační vnitřní opatření k ochraně neveřejných informací, zejména důvěrných informací a osobních údajů.

Předcházení škodám

1. Dodavatel a odběratel jsou povinni navzájem se informovat o všech skutečnostech, kterých jsou si vědomi, a které by mohly vést ke škodám, a jsou povinni usilovat o odvrácení hrozících škod.
2. Dodavatel a odběratel se zprostí povinnosti k náhradě škody za podmínek dle ust. § 2913 zákona č. 89/2012 Sb., občanský zákoník v platném znění, nebo za podmínek vyplývajících ze zákona č. 458/2000 Sb., o podmínkách podnikání a o výkonu státní správy v energetických odvětvích v platném znění.

Ostatní ujednání

1. Závěrkový list je Smlouvou o sdružených službách dodávky elektřiny mezi držitelem licence na obchod s elektřinou (dodavatelem) a zákazníkem (odběratelem), uzavřenou podle zákona č. 89/2012 Sb., občanský zákoník v platném znění, zákona č. 458/2000 Sb., o podmínkách podnikání a o výkonu státní správy v energetických odvětvích v platném znění (Energetický zákon) a příslušných souvisejících právních předpisů.
2. Dodavatel a odběratel jsou povinni postupovat při plnění podmínek burzovního obchodu (závěrkového listu) v souladu s podmínkami příslušného burzovního obchodu (závěrkového listu), platnými pravidly provozování distribuční soustavy místně příslušného provozovatele distribuční soustavy, příslušnými právními předpisy a technickými normami.

3. Odběratel je oprávněn ukončit odběr elektřiny v odběrném místě v případě, kdy dodavatel doloží, že ukončuje odběr elektřiny z důvodu změny převodu vlastnických práv k odběrnému místu nebo z důvodu fyzické likvidace odběrného místa (živelní pohroma, demolice). V takovém případě je dodavatel povinen ukončit dodávku elektřiny do odběrného místa nejpozději do 30 kalendářních dnů ode dne oznámení odběratele o ukončení odběru elektřiny z výše uvedených důvodů.
4. Dodavatel a odběratel jsou se souhlasem burzy oprávněni ukončit plnění burzovního obchodu (závěrkového listu) rovněž vzájemnou písemnou dohodou.
5. Uzavřením burzovního obchodu (závěrkového listu) se ke dni zahájení sjednané dodávky elektřiny do odběrného místa ruší všechny smluvní vztahy související s dodávkou elektřiny do tohoto odběrného místa, které byly uzavřeny mezi dodavatelem a odběratelem nebo jejich právními předchůdci před uzavřením burzovního obchodu.
6. Pokud by se jakékoliv ustanovení závěrkového listu dostalo do rozporu s platným právním řádem České republiky či mezinárodní smlouvou, kterou je Česká republika vázána, bude takovéto ustanovení automaticky považováno za neplatné a bude postupováno dle aktuální právní úpravy. Tato skutečnost nemá vliv na platnost a účinnost ostatních ustanovení závěrkového listu.
7. Dodavatel a odběratel jsou povinni vynaložit veškeré úsilí k tomu, aby byly případné spory vyplývající z burzovního obchodu (závěrkového listu) urovnány smírnou cestou, k tomuto vyvinou vzájemnou součinnost.

Rozhodčí doložka:

Veškeré spory vznikající z burzovního obchodu (závěrkového listu) a v souvislosti s ním, které se nepodaří odstranit jednáním mezi stranami, budou s konečnou platností rozhodnuty Mezinárodním rozhodčím soudem při Českomoravské komoditní burze, který je stálým rozhodčím soudem podle ustanovení § 13 zákona č. 216/1994 Sb. o rozhodčím řízení a o výkonu rozhodčích nálezů, podle jeho Řádu, a to jedním nebo třemi rozhodci ustanovenými v souladu s uvedeným Řádem.

V Kladně dne 16. 11. 2022

.....
za dodavatele

.....
za odběratele

.....
Mgr. Petra Mošovská
za ČMKBK

Příloha č. 1 závěrkového listu
Soupis odběrných míst

Poř.	Adresa odběrného místa	EAN	Distr. sazba	Poč. fází	Jistič (A)	Adresa pro zaslání faktur	Typ měř.	Termín dodávky	Poznámka	Zúčt. období	Frekvence záloh	Roční odběr VT [MWh]	Roční odběr NT [MWh]
1	Prášíly 125, 342 01 Prášíly	859182400894095132	C02d	3	37	1.máje 260/19, 38501 Vimperk	C	--	Požadavek na fakturaci za každé jednotlivé odběrné místo. Požadavek na mimořádné vyúčtování k 31.12. na základě samoodečtu.	rok	čtvrtletní	50,000	0,000
2	Prášíly 149, 342 01 Prášíly	859182400894095156	C01d	3	16	1.máje 260/19, 38501 Vimperk	C	--	Požadavek na fakturaci za každé jednotlivé odběrné místo. Požadavek na mimořádné vyúčtování k 31.12. na základě samoodečtu.	rok	čtvrtletní	50,000	0,000
3	Prášíly 118, 342 01 Prášíly	859182400894095170	C25d	3	50	1.máje 260/19, 38501 Vimperk	C	--	Požadavek na fakturaci za každé jednotlivé odběrné místo. Požadavek na mimořádné vyúčtování k 31.12. na základě samoodečtu.	rok	čtvrtletní	2,980	0,630
4	Prášíly 141, 342 01 Prášíly	859182400894890768	C02d	3	16	1.máje 260/19, 38501 Vimperk	C	--	Požadavek na fakturaci za každé jednotlivé odběrné místo. Požadavek na mimořádné vyúčtování k 31.12. na základě samoodečtu.	rok	čtvrtletní	0,490	0,000
5	Prášíly 0, 342 01 Prášíly (dvouhájenka)	859182400894890775	C25d	3	20	1.máje 260/19, 38501 Vimperk	C	--	Požadavek na fakturaci za každé jednotlivé odběrné místo. Požadavek na mimořádné vyúčtování k 31.12. na základě samoodečtu.	rok	čtvrtletní	2,960	1,770
6	Prášíly, 342 01 Prášíly (čerpání vody a ČOV - háj. BABOR)	859182400894804321	C02d	3	25	1.máje 260/19, 38501 Vimperk	C	--	Požadavek na fakturaci za každé jednotlivé odběrné místo. Požadavek na mimořádné vyúčtování k 31.12. na základě samoodečtu.	rok	čtvrtletní	0,220	0,000
7	Nová Hůrka 228, 342 01 Prášíly	859182400800377796	C01d	3	16	1.máje 260/19, 38501 Vimperk	C	--	Požadavek na fakturaci za každé jednotlivé odběrné místo. Požadavek na mimořádné vyúčtování k 31.12. na základě samoodečtu.	rok	čtvrtletní	6,880	0,000
8	Prášíly 126, 342 01 Prášíly	859182400894095149	C01d	3	16	1.máje 260/19, 38501 Vimperk	C	--	Požadavek na fakturaci za každé jednotlivé odběrné místo. Požadavek na mimořádné vyúčtování k 31.12. na základě samoodečtu.	rok	čtvrtletní	0,090	0,000
9	Prášíly 150, 342 01 Prášíly (SLUNEČNÁ-SRUB)	859182400894829041	C45d	3	32	1.máje 260/19, 38501 Vimperk	C	--	Požadavek na fakturaci za každé jednotlivé odběrné místo. Požadavek na mimořádné vyúčtování k 31.12. na základě samoodečtu.	rok	čtvrtletní	0,760	21,470
10	Srní 58, 341 92 Srní (prostory lesní správy)	859182400895032600	C25d	3	63	1.máje 260/19, 38501 Vimperk	C	--	Požadavek na fakturaci za každé jednotlivé odběrné místo. Požadavek na mimořádné vyúčtování k 31.12. na základě samoodečtu.	rok	čtvrtletní	15,110	5,680
11	Srní 3, 341 92 Srní (Rokyta 83)	859182400894746034	C45d	3	80	1.máje 260/19, 38501 Vimperk	C	--	Požadavek na fakturaci za každé jednotlivé odběrné místo. Požadavek na mimořádné vyúčtování k 31.12. na základě samoodečtu.	rok	čtvrtletní	2,200	11,300
12	Srní, 341 92 Srní (lesní školka)	859182400894095101	C01d	3	25	1.máje 260/19, 38501 Vimperk	C	--	Požadavek na fakturaci za každé jednotlivé odběrné místo. Požadavek na mimořádné vyúčtování k 31.12. na základě samoodečtu.	rok	čtvrtletní	0,120	0,000
13	Sušická, 341 92 Kašperské Hory	859182400894862383	C03d	3	160	1.máje 260/19, 38501 Vimperk	B	--	Požadavek na fakturaci za každé jednotlivé odběrné místo. Požadavek na mimořádné vyúčtování k 31.12. na základě samoodečtu.	měsíc	měsíční	70,770	0,000

Poř.	Adresa odběrného místa	EAN	Distr. sazba	Poč. fází	Jistič (A)	Adresa pro zaslání faktur	Typ měř.	Termín dodávky	Poznámka	Zúčt. období	Frekvence záloh	Roční odběr VT [MWh]	Roční odběr NT [MWh]
14	Sušická 268, 341 92 Kašperské Hory	859182400894829102	C01d	3	16	1.máje 260/19, 38501 Vimperk	C	--	Požadavek na fakturaci za každé jednotlivé odběrné místo. Požadavek na mimořádné vyúčtování k 31.12. na základě samoodečtu.	rok	čtvrtletní	4,210	0,000
15	Rejštejn 155, 341 92 Rejštejn	859182400894932482	C25d	3	25	1.máje 260/19, 38501 Vimperk	C	--	Požadavek na fakturaci za každé jednotlivé odběrné místo. Požadavek na mimořádné vyúčtování k 31.12. na základě samoodečtu.	rok	čtvrtletní	4,400	1,880
16	Filipova Huť 33, 341 92 Modrava	859182400893262283	C25d	3	25	1.máje 260/19, 38501 Vimperk	C	--	Požadavek na fakturaci za každé jednotlivé odběrné místo. Požadavek na mimořádné vyúčtování k 31.12. na základě samoodečtu.	rok	čtvrtletní	0,070	0,210
17	Modrava 17, 341 92 Modrava	859182400895203925	C01d	3	16	1.máje 260/19, 38501 Vimperk	C	--	Požadavek na fakturaci za každé jednotlivé odběrné místo. Požadavek na mimořádné vyúčtování k 31.12. na základě samoodečtu.	rok	čtvrtletní	1,010	0,000
18	Modrava 90, 341 92 Modrava	859182400894095125	C25d	3	25	1.máje 260/19, 38501 Vimperk	C	--	Požadavek na fakturaci za každé jednotlivé odběrné místo. Požadavek na mimořádné vyúčtování k 31.12. na základě samoodečtu.	rok	čtvrtletní	7,050	6,120
19	Hartmanice 33, 342 01 Hartmanice	859182400894095224	C25d	3	100	1.máje 260/19, 38501 Vimperk	B	--	Požadavek na fakturaci za každé jednotlivé odběrné místo. Požadavek na mimořádné vyúčtování k 31.12. na základě samoodečtu.	měsíc	měsíční	2,640	1,290
20	Modrava 48, 341 92 Modrava	859182400894821311	C45d	3	40	1.máje 260/19, 38501 Vimperk	C	--	Požadavek na fakturaci za každé jednotlivé odběrné místo. Požadavek na mimořádné vyúčtování k 31.12. na základě samoodečtu.	rok	čtvrtletní	0,000	0,020
21	Hartmanice 38, 342 01 Hartmanice	859182400800397114	C25d	3	80	1.máje 260/19, 38501 Vimperk	C	--	Požadavek na fakturaci za každé jednotlivé odběrné místo. Požadavek na mimořádné vyúčtování k 31.12. na základě samoodečtu.	rok	čtvrtletní	11,350	5,740
22	Modrava 48, 341 92 Modrava	859182400894095231	C25d	3	25	1.máje 260/19, 38501 Vimperk	C	--	Požadavek na fakturaci za každé jednotlivé odběrné místo. Požadavek na mimořádné vyúčtování k 31.12. na základě samoodečtu.	rok	čtvrtletní	10,270	5,060
23	Na Burince 339, 342 01 Sušice	859182400894172284	C25d	3	50	1.máje 260/19, 38501 Vimperk	C	--	Požadavek na fakturaci za každé jednotlivé odběrné místo. Požadavek na mimořádné vyúčtování k 31.12. na základě samoodečtu.	rok	čtvrtletní	6,630	1,720
24	Hartmanice 56/12, 342 01 Sušice 1	859182400800541272	C01d	3	16	1.máje 260/19, 38501 Vimperk	C	--	Požadavek na fakturaci za každé jednotlivé odběrné místo. Požadavek na mimořádné vyúčtování k 31.12. na základě samoodečtu.	rok	čtvrtletní	0,050	0,000
25	Modrava 20, 341 92 Kašperské Hory	859182400894104636	C25d	3	25	1.máje 260/19, 38501 Vimperk	C	--	Požadavek na fakturaci za každé jednotlivé odběrné místo. Požadavek na mimořádné vyúčtování k 31.12. na základě samoodečtu.	rok	čtvrtletní	0,590	0,670
26	Sušická 399, 341 92 Kašperské Hory	859182400895064069	C25d	3	20	1.máje 260/19, 38501 Vimperk	C	--	Požadavek na fakturaci za každé jednotlivé odběrné místo. Požadavek na mimořádné vyúčtování k 31.12. na základě samoodečtu.	rok	čtvrtletní	0,990	1,110

Poř.	Adresa odběrného místa	EAN	Distr. sazba	Poč. fází	Jistič (A)	Adresa pro zaslání faktur	Typ měř.	Termín dodávky	Poznámka	Zúčt. období	Frekvence záloh	Roční odběr VT [MWh]	Roční odběr NT [MWh]
27	Stožec, 384 44 Stožec	859182400100357863	C02d	3	16	1.máje 260/19, 38501 Vimperk	C	--	Požadavek na fakturaci za každé jednotlivé odběrné místo. Požadavek na mimořádné vyúčtování k 31.12. na základě samoodečtu.	rok	čtvrtletní	22,750	0,000
28	Stožec K215, 384 44 Stožec	859182400100550103	C02d	3	16	1.máje 260/19, 38501 Vimperk	C	--	Požadavek na fakturaci za každé jednotlivé odběrné místo. Požadavek na mimořádné vyúčtování k 31.12. na základě samoodečtu.	rok	čtvrtletní	2,440	0,000
29	České Žleby 4/3, 384 51 Volary	859182400100456399	C25d	3	25	1.máje 260/19, 38501 Vimperk	C	--	Požadavek na fakturaci za každé jednotlivé odběrné místo. Požadavek na mimořádné vyúčtování k 31.12. na základě samoodečtu.	rok	čtvrtletní	2,040	2,290
30	České Žleby 8, 384 51 Volary	859182400100697129	C25d	3	50	1.máje 260/19, 38501 Vimperk	C	--	Požadavek na fakturaci za každé jednotlivé odběrné místo. Požadavek na mimořádné vyúčtování k 31.12. na základě samoodečtu.	rok	čtvrtletní	10,150	17,580
31	České Žleby 8, 384 51 Volary	859182400100697136	C25d	3	16	1.máje 260/19, 38501 Vimperk	C	--	Požadavek na fakturaci za každé jednotlivé odběrné místo. Požadavek na mimořádné vyúčtování k 31.12. na základě samoodečtu.	rok	čtvrtletní	0,280	0,080
32	Zátoň 61, 384 51 Volary	859182400100365493	C25d	3	25	1.máje 260/19, 38501 Vimperk	C	--	Požadavek na fakturaci za každé jednotlivé odběrné místo. Požadavek na mimořádné vyúčtování k 31.12. na základě samoodečtu.	rok	čtvrtletní	11,640	4,200
33	České Žleby 4/3, 384 51 Volary	859182400100456825	C25d	3	16	1.máje 260/19, 38501 Vimperk	C	--	Požadavek na fakturaci za každé jednotlivé odběrné místo. Požadavek na mimořádné vyúčtování k 31.12. na základě samoodečtu.	rok	čtvrtletní	7,750	4,570
34	Stožec 68, 384 44 Stožec	859182400100149024	C25d	3	32	1.máje 260/19, 38501 Vimperk	C	--	Požadavek na fakturaci za každé jednotlivé odběrné místo. Požadavek na mimořádné vyúčtování k 31.12. na základě samoodečtu.	rok	čtvrtletní	2,000	8,650
35	Strážný 57, 384 43 Strážný	859182400100073121	C02d	3	25	1.máje 260/19, 38501 Vimperk	C	--	Požadavek na fakturaci za každé jednotlivé odběrné místo. Požadavek na mimořádné vyúčtování k 31.12. na základě samoodečtu.	rok	čtvrtletní	8,950	0,000
36	Stožec 1, 384 44 Stožec	859182400100397777	C25d	3	20	1.máje 260/19, 38501 Vimperk	C	--	Požadavek na fakturaci za každé jednotlivé odběrné místo. Požadavek na mimořádné vyúčtování k 31.12. na základě samoodečtu.	rok	čtvrtletní	6,100	0,110
37	České Žleby, 384 51 Volary	859182400100400170	C02d	3	21	1.máje 260/19, 38501 Vimperk	C	--	Požadavek na fakturaci za každé jednotlivé odběrné místo. Požadavek na mimořádné vyúčtování k 31.12. na základě samoodečtu.	rok	čtvrtletní	20,900	0,000
38	České Žleby 37, 384 51 Volary	859182400100388263	C02d	3	21	1.máje 260/19, 38501 Vimperk	C	--	Požadavek na fakturaci za každé jednotlivé odběrné místo. Požadavek na mimořádné vyúčtování k 31.12. na základě samoodečtu.	rok	čtvrtletní	1,000	0,000
39	Strážný 57, 384 43 Strážný	859182400100394141	C02d	3	16	1.máje 260/19, 38501 Vimperk	C	--	Požadavek na fakturaci za každé jednotlivé odběrné místo. Požadavek na mimořádné vyúčtování k 31.12. na základě samoodečtu.	rok	čtvrtletní	0,170	0,000

Poř.	Adresa odběrného místa	EAN	Distr. sazba	Poč. fází	Jistič (A)	Adresa pro zaslání faktur	Typ měř.	Termín dodávky	Poznámka	Zúčt. období	Frekvence záloh	Roční odběr VT [MWh]	Roční odběr NT [MWh]
40	České Žleby 37, 384 51 Volary	859182400103223639	C25d	3	21	1.máje 260/19, 38501 Vimperk	C	--	Požadavek na fakturaci za každé jednotlivé odběrné místo. Požadavek na mimořádné vyúčtování k 31.12. na základě samoodečtu.	rok	čtvrtletní	0,300	0,830
41	Pivovarská 543, 385 01 Vimperk	859182400100663674	C25d	3	25	1.máje 260/19, 38501 Vimperk	C	--	Požadavek na fakturaci za každé jednotlivé odběrné místo. Požadavek na mimořádné vyúčtování k 31.12. na základě samoodečtu.	rok	čtvrtletní	1,920	0,910
42	1. máje 238, 385 01 Vimperk	859182400100455811	C45d	3	100	1.máje 260/19, 38501 Vimperk	B	--	Požadavek na fakturaci za každé jednotlivé odběrné místo. Požadavek na mimořádné vyúčtování k 31.12. na základě samoodečtu.	měsíc	měsíční	8,650	70,750
43	Soumarský Most, 384 51 Volary	859182400100464851	C25d	3	25	1.máje 260/19, 38501 Vimperk	C	--	Požadavek na fakturaci za každé jednotlivé odběrné místo. Požadavek na mimořádné vyúčtování k 31.12. na základě samoodečtu.	rok	čtvrtletní	0,290	0,190
44	Dobrá 39, 384 51 Volary	859182400100488406	C02d	3	25	1.máje 260/19, 38501 Vimperk	C	--	Požadavek na fakturaci za každé jednotlivé odběrné místo. Požadavek na mimořádné vyúčtování k 31.12. na základě samoodečtu.	rok	čtvrtletní	7,160	0,000
45	Soumarský Most K/4115/2, 384 51 Volary	859182400105375480	C02d	1	16	1.máje 260/19, 38501 Vimperk	C	--	Požadavek na fakturaci za každé jednotlivé odběrné místo. Požadavek na mimořádné vyúčtování k 31.12. na základě samoodečtu.	rok	čtvrtletní	0,170	0,000
46	Jelení Vrchy 31, 384 51 Volary	859182400100334499	C25d	3	25	1.máje 260/19, 38501 Vimperk	C	--	Požadavek na fakturaci za každé jednotlivé odběrné místo. Požadavek na mimořádné vyúčtování k 31.12. na základě samoodečtu.	rok	čtvrtletní	2,110	4,940
47	Jelení Vrchy 33, 384 51 Volary	859182400100538385	C02d	3	16	1.máje 260/19, 38501 Vimperk	C	--	Požadavek na fakturaci za každé jednotlivé odběrné místo. Požadavek na mimořádné vyúčtování k 31.12. na základě samoodečtu.	rok	čtvrtletní	0,440	0,000
48	Nová Pec 75, 384 62 Nová Pec	859182400100630768	C02d	3	16	1.máje 260/19, 38501 Vimperk	C	--	Požadavek na fakturaci za každé jednotlivé odběrné místo. Požadavek na mimořádné vyúčtování k 31.12. na základě samoodečtu.	rok	čtvrtletní	0,830	0,000
49	Plesný 73, 384 62 Nová Pec	859182400100534462	C02d	3	25	1.máje 260/19, 38501 Vimperk	C	--	Požadavek na fakturaci za každé jednotlivé odběrné místo. Požadavek na mimořádné vyúčtování k 31.12. na základě samoodečtu.	rok	čtvrtletní	10,980	0,000
50	Kvilda 12, 384 93 Kvilda	859182400100549671	C02d	3	25	1.máje 260/19, 38501 Vimperk	C	--	Požadavek na fakturaci za každé jednotlivé odběrné místo. Požadavek na mimořádné vyúčtování k 31.12. na základě samoodečtu.	rok	čtvrtletní	0,220	0,000
51	Borová Lada 1, 384 92 Borová Lada	859182400100550394	C45d	3	27	1.máje 260/19, 38501 Vimperk	C	--	Požadavek na fakturaci za každé jednotlivé odběrné místo. Požadavek na mimořádné vyúčtování k 31.12. na základě samoodečtu.	rok	čtvrtletní	8,930	46,930
52	Kvilda 14, 384 93 Kvilda	859182400100555863	C25d	3	80	1.máje 260/19, 38501 Vimperk	B	--	Požadavek na fakturaci za každé jednotlivé odběrné místo. Požadavek na mimořádné vyúčtování k 31.12. na základě samoodečtu.	měsíc	měsíční	25,270	17,340

Poř.	Adresa odběrného místa	EAN	Distr. sazba	Poč. fází	Jistič (A)	Adresa pro zaslání faktur	Typ měř.	Termín dodávky	Poznámka	Zúčt. období	Frekvence záloh	Roční odběr VT [MWh]	Roční odběr NT [MWh]
53	Borová Lada, 384 92 Borová Lada	859182400100558390	C02d	3	40	1.máje 260/19, 38501 Vimperk	C	--	Požadavek na fakturaci za každé jednotlivé odběrné místo. Požadavek na mimořádné vyúčtování k 31.12. na základě samoodečtu.	rok	čtvrtletní	3,250	0,000
54	Kláštepec, 385 01 Vimperk	859182400100396084	C25d	3	50	1.máje 260/19, 38501 Vimperk	C	--	Požadavek na fakturaci za každé jednotlivé odběrné místo. Požadavek na mimořádné vyúčtování k 31.12. na základě samoodečtu.	rok	čtvrtletní	11,640	3,300
55	Nové Hutě 20, 385 01 Vimperk	859182400100551483	C02d	3	25	1.máje 260/19, 38501 Vimperk	C	--	Požadavek na fakturaci za každé jednotlivé odběrné místo. Požadavek na mimořádné vyúčtování k 31.12. na základě samoodečtu.	rok	čtvrtletní	0,140	0,000
56	Kvilda 13, 384 93 Kvilda	859182400100549794	C25d	3	15	1.máje 260/19, 38501 Vimperk	C	--	Požadavek na fakturaci za každé jednotlivé odběrné místo. Požadavek na mimořádné vyúčtování k 31.12. na základě samoodečtu.	rok	čtvrtletní	3,410	11,230
57	Kvilda 8, 384 93 Kvilda	859182400100549459	C01d	3	25	1.máje 260/19, 38501 Vimperk	C	--	Požadavek na fakturaci za každé jednotlivé odběrné místo. Požadavek na mimořádné vyúčtování k 31.12. na základě samoodečtu.	rok	čtvrtletní	0,650	0,000
58	Borová Lada 26, 384 92 Borová Lada	859182400100550745	C45d	3	63	1.máje 260/19, 38501 Vimperk	C	--	Požadavek na fakturaci za každé jednotlivé odběrné místo. Požadavek na mimořádné vyúčtování k 31.12. na základě samoodečtu.	rok	čtvrtletní	0,830	44,950
59	Borová Lada 34, 384 92 Borová Lada	859182400100550820	C01d	3	25	1.máje 260/19, 38501 Vimperk	C	--	Požadavek na fakturaci za každé jednotlivé odběrné místo. Požadavek na mimořádné vyúčtování k 31.12. na základě samoodečtu.	rok	čtvrtletní	0,590	0,000
60	Borová Lada 59, 384 92 Borová Lada	859182400100371777	C02d	3	16	1.máje 260/19, 38501 Vimperk	C	--	Požadavek na fakturaci za každé jednotlivé odběrné místo. Požadavek na mimořádné vyúčtování k 31.12. na základě samoodečtu.	rok	čtvrtletní	1,540	0,000
61	Kvilda 12, 384 93 Kvilda	859182400100678654	C25d	3	20	1.máje 260/19, 38501 Vimperk	C	--	Požadavek na fakturaci za každé jednotlivé odběrné místo. Požadavek na mimořádné vyúčtování k 31.12. na základě samoodečtu.	rok	čtvrtletní	2,290	1,020
62	Kvilda 12, 384 93 Kvilda	859182400100621797	C01d	1	16	1.máje 260/19, 38501 Vimperk	C	--	Požadavek na fakturaci za každé jednotlivé odběrné místo. Požadavek na mimořádné vyúčtování k 31.12. na základě samoodečtu.	rok	čtvrtletní	0,260	0,000
63	Borová Lada 21, 384 92 Borová Lada	859182400100543693	C25d	3	16	1.máje 260/19, 38501 Vimperk	C	--	Požadavek na fakturaci za každé jednotlivé odběrné místo. Požadavek na mimořádné vyúčtování k 31.12. na základě samoodečtu.	rok	čtvrtletní	4,650	4,310
64	Černá v Pošumaví, 382 23 Černá v Pošumaví	859182400100507558	C25d	3	21	1.máje 260/19, 38501 Vimperk	C	--	Požadavek na fakturaci za každé jednotlivé odběrné místo. Požadavek na mimořádné vyúčtování k 31.12. na základě samoodečtu.	rok	čtvrtletní	0,140	1,970
65	Jelení Vrchy 33, 384 51 Nová Pec	859182400103715677	C25d	3	16	1.máje 260/19, 38501 Vimperk	C	--	Požadavek na fakturaci za každé jednotlivé odběrné místo. Požadavek na mimořádné vyúčtování k 31.12. na základě samoodečtu.	rok	čtvrtletní	0,000	0,000

Poř.	Adresa odběrného místa	EAN	Distr. sazba	Poč. fází	Jistič (A)	Adresa pro zaslání faktur	Typ měř.	Termín dodávky	Poznámka	Zúčt. období	Frekvence záloh	Roční odběr VT [MWh]	Roční odběr NT [MWh]
66	Nová Pec 4, 384 51 Nová Pec (Klápa 4)	859182400104366588	C25d	3	25	1.máje 260/19, 38501 Vimperk	C	--	Požadavek na fakturaci za každé jednotlivé odběrné místo. Požadavek na mimořádné vyúčtování k 31.12. na základě samoodečtu.	rok	čtvrtletní	0,900	1,300
67	Kvilda 12, 384 93 Kvilda	859182400103838321	C25d	3	20	1.máje 260/19, 38501 Vimperk	C	--	Požadavek na fakturaci za každé jednotlivé odběrné místo. Požadavek na mimořádné vyúčtování k 31.12. na základě samoodečtu.	rok	čtvrtletní	3,870	1,850
68	Prášíly 228	859182400894871194	D25d	3	20	1.máje 260/19, 38501 Vimperk	C	--	Požadavek na fakturaci za každé jednotlivé odběrné místo. Požadavek na mimořádné vyúčtování k 31.12. na základě samoodečtu.	rok	čtvrtletní	1,640	1,970
69	Prášíly 228	859182400800372401	C25d	3	20	1.máje 260/19, 38501 Vimperk	C	--	Požadavek na fakturaci za každé jednotlivé odběrné místo. Požadavek na mimořádné vyúčtování k 31.12. na základě samoodečtu.	rok	čtvrtletní	2,590	1,330
70	Horská Kvilda Hamerka	859182400895093960	C01d	3	10	1.máje 260/19, 38501 Vimperk	C	--	Požadavek na fakturaci za každé jednotlivé odběrné místo. Požadavek na mimořádné vyúčtování k 31.12. na základě samoodečtu.	rok	čtvrtletní	0,240	0,000
71	Horská Kvilda Hamerka	859182400895093984	C45d	3	80	1.máje 260/19, 38501 Vimperk	C	--	Požadavek na fakturaci za každé jednotlivé odběrné místo. Požadavek na mimořádné vyúčtování k 31.12. na základě samoodečtu.	rok	čtvrtletní	4,250	46,660
72	Borová Lada - Sovinec	859182400105688313	C45d	3	20	1.máje 260/19, 38501 Vimperk	C	--	Požadavek na fakturaci za každé jednotlivé odběrné místo. Požadavek na mimořádné vyúčtování k 31.12. na základě samoodečtu.	rok	čtvrtletní	0,050	1,340
73	Stožec 68	859182400105388862	C25d	3	20	1.máje 260/19, 38501 Vimperk	C	--	Požadavek na fakturaci za každé jednotlivé odběrné místo. Požadavek na mimořádné vyúčtování k 31.12. na základě samoodečtu.	rok	čtvrtletní	0,350	0,080
74	Kvilda 12	859182400103838321	C25d	3	20	1.máje 260/19, 38501 Vimperk	C	--	Požadavek na fakturaci za každé jednotlivé odběrné místo. Požadavek na mimořádné vyúčtování k 31.12. na základě samoodečtu.	rok	čtvrtletní	3,870	1,850
75	Borová Lada (rota)	859182400100260521	C01d	3	80	1.máje 260/19, 38501 Vimperk	C	--	Požadavek na fakturaci za každé jednotlivé odběrné místo. Požadavek na mimořádné vyúčtování k 31.12. na základě samoodečtu.	rok	čtvrtletní	1,310	0,000
76	Stožec 82 (IZS)	859182400105595499	C56d	3	40	1.máje 260/19, 38501 Vimperk	C	--	Požadavek na fakturaci za každé jednotlivé odběrné místo. Požadavek na mimořádné vyúčtování k 31.12. na základě samoodečtu.	rok	čtvrtletní	1,310	14,540
77	1. máje 260, 385 01 Vimperk	859182400105585186	C45d	3	315	1.máje 260/19, 38501 Vimperk	B	--	Požadavek na fakturaci za každé jednotlivé odběrné místo, spotřeba není známa.	měsíc	měsíční	0,000	0,000
78	České Žleby 39, 384 51 Volary, Stožec	859182400103223943	C25d	3	16	1.máje 260/19, 38501 Vimperk	C	1.4.2023 - 31.12.2023	Požadavek na fakturaci za každé jednotlivé odběrné místo. Požadavek na mimořádné vyúčtování k 31.12. na základě samoodečtu.	rok	čtvrtletní	1,000	3,700
79	České Žleby 2, 384 51 Volary	859182400103220478	C25d	3	25	1.máje 260/19, 38501 Vimperk	C	1.4.2023 - 31.12.2023	Požadavek na fakturaci za každé jednotlivé odběrné místo. Požadavek na mimořádné vyúčtování k 31.12. na základě samoodečtu.	rok	čtvrtletní	2,000	3,000

Poř.	Adresa odběrného místa	EAN	Distr. sazba	Poč. fází	Jistič (A)	Adresa pro zaslání faktur	Typ měř.	Termín dodávky	Poznámka	Zúčt. období	Frekvence záloh	Roční odběr VT [MWh]	Roční odběr NT [MWh]
80	NC Kvilda, 384 93 Kvilda	859182400105849066	C02d	3	50	1.máje 260/19, 38501 Vimperk	C	2.4.2023 - 31.12.2023	Požadavek na fakturaci za každé jednotlivé odběrné místo. Požadavek na mimořádné vyúčtování k 31.12. na základě samoodečtu.	rok	čtvrtletní	85,000	0,000
81	Plesný 73, 384 51 Nová Pec	859182400104480482	C25d	3	25	1.máje 260/19, 38501 Vimperk	C	--	Požadavek na fakturaci za každé jednotlivé odběrné místo. Požadavek na mimořádné vyúčtování k 31.12. na základě samoodečtu.	rok	čtvrtletní	0,400	0,500
82	Plesný 73, 384 51 Nová Pec	859182400105511987	C25d	3	16	1.máje 260/19, 38501 Vimperk	C	--	Požadavek na fakturaci za každé jednotlivé odběrné místo. Požadavek na mimořádné vyúčtování k 31.12. na základě samoodečtu.	rok	čtvrtletní	1,100	2,200
83	Prášily 149, 342 01 Prášily	859182400801634942	C01d	3	40	1.máje 260/19, 38501 Vimperk	C	1.11.2023 - 31.12.2023	Požadavek na fakturaci za každé jednotlivé odběrné místo. Požadavek na mimořádné vyúčtování k 31.12. na základě samoodečtu.	rok	čtvrtletní	25,200	0,000
84	Srní 58, 341 92 Srní	859182400895032587	C25d	3	25	1.máje 260/19, 38501 Vimperk	C	1.4.2023 - 31.12.2023	Požadavek na fakturaci za každé jednotlivé odběrné místo. Požadavek na mimořádné vyúčtování k 31.12. na základě samoodečtu.	rok	čtvrtletní	0,880	2,030
85	Srní 82, 341 92 Srní	859182400800936719	C02d	3	80	1.máje 260/19, 38501 Vimperk	C	1.4.2023 - 31.12.2023	Požadavek na fakturaci za každé jednotlivé odběrné místo. Požadavek na mimořádné vyúčtování k 31.12. na základě samoodečtu.	rok	čtvrtletní	52,630	0,000
86	Strážný 5/4, 384 43 Strážný	859182400103099647	C25d	3	25	1.máje 260/19, 38501 Vimperk	C	1.4.2023 - 31.12.2023	Požadavek na fakturaci za každé jednotlivé odběrné místo. Požadavek na mimořádné vyúčtování k 31.12. na základě samoodečtu.	rok	čtvrtletní	0,000	0,000
87	Vičí Jámy K/215/24, 384 51 Lenora	859182400100402273	C01d	3	25	1.máje 260/19, 38501 Vimperk	C	1.4.2023 - 31.12.2023	Požadavek na fakturaci za každé jednotlivé odběrné místo. Požadavek na mimořádné vyúčtování k 31.12. na základě samoodečtu.	rok	čtvrtletní	0,000	0,000
88	Volary K/4115/2, 384 51 Volary	859182400105823622	C45d	3	20	1.máje 260/19, 38501 Vimperk	C	3.2.2023 - 31.12.2023	Požadavek na fakturaci za každé jednotlivé odběrné místo. Požadavek na mimořádné vyúčtování k 31.12. na základě samoodečtu.	rok	čtvrtletní	0,460	1,100

Závěrkový list č. EL-20221116-3005-8

(pro burzovní obchody se silovou elektřinou v rámci sdružených služeb dodávky elektřiny)

Číslo aukce: 3005

Datum konání burzovního shromáždění: 16. listopadu 2022

Dodavatel (prodávající):

EP ENERGY TRADING, a.s.

Zapsán v:

OR vedeném Městským soudem v Praze, oddíl B, vložka 10233

Sídlo:

Klimentská 46, 110 02 Praha 1

IČO: 27386643

DIČ: CZ27386643

Bankovní spojení:

9960227/0100

Zastoupen:

Jméno a příjmení makléře:

Evidenční číslo makléře:



Odběratel (kupující):

Správa Národního parku Podyjí

Zapsán v:

Registru ekonomických subjektů, ČSÚ

Sídlo:

Na Vyhlídce č. 5, 669 01 Znojmo

IČO: 00837971

DIČ: CZ00837971

Bankovní spojení:

35734741/0710

Zastoupen:

Jméno a příjmení makléře:

Evidenční číslo makléře:



Popis produktu:

Dodávka elektřiny v rámci sdružených služeb dodávky elektřiny v napětové hladině nízkého napětí

Způsob sjednání ceny:

na základě cen na krátkodobém trhu – přičítací koeficient

Počet odběrných míst:

15

Termín dodávky:

1. 1. 2023 – 31. 12. 2023

Celkové množství dodávky:

139 MWh

Hodnota přičítacího koeficientu:

500 CZK/MWh

Technické parametry dodávky:

viz Příloha závěrkového listu č. 1

Zúčtovací podmínky

Zúčtovací období:

rok – vyúčtování bude provedeno 1× ročně v termínu dle periodických odečtů příslušného provozovatele distribuční soustavy

Splatnost zúčtovací faktury:

21 dní

Zálohy v průběhu zúčtovacího období:

čtvrtletní

Ostatní podmínky:

Dodavatel bude odběrateli účtovat dodávku samostatnou fakturou v listinné (papírové) podobě za každé odběrné místo zvlášť.

Dodavatel bude odběrateli předepisovat a účtovat zálohy samostatným předpisem a samostatným daňovým dokladem o přijetí platby v listinné (papírové) podobě za každé odběrné místo zvlášť.

Dodavatel je povinen na výslovné vyžádání jednotlivého odběratele:

- používat elektronickou fakturu s následným zasláním faktury v papírové podobě.

- namísto faktury za každé jednotlivé odběrné místo používat sloučenou fakturu s rozpisem jednotlivých odběrných míst.
- namísto předpisu záloh a daňového dokladu o přijetí platby za každé jednotlivé odběrné místo používat sloučený předpis záloh a sloučený daňový doklad o přijetí platby s rozpisem jednotlivých odběrných míst.

Dodavatel je povinen poskytnout odběrateli na jeho vyžádání bezplatné mimořádné vyúčtování k 31. prosinci kalendářního roku, pokud odběratel zašle dodavateli v termínu a způsobem stanoveným dodavatelem společně s vyžádáním mimořádného vyúčtování samoodečet provedený k poslednímu dni uplynulého kalendářního roku.

Dodavatel je povinen jmenovat pro zajištění obchodního styku s odběratelem konkrétní kontaktní osobu, která bude odběrateli operativně k dispozici pro řešení případných problémů při dodávce komodity, řešení reklamací souvisejících s fakturací, včasné zpracování požadavků na změny parametrů odběrných míst, apod.

Dodavatel je povinen u odběrných míst s jiným než ročním zúčtovacím obdobím umožnit samoodečet není-li odečet měřicího zařízení prováděn dálkově. Dodavatel provede bezplatné vyúčtování po zaslání samoodečtu ze strany odběratele, které mu budou zaslány v termínu a způsobem stanoveným dodavatelem.

Odběratel požaduje vystavení faktury s vyúčtováním elektřiny nejpozději do 15 kalendářních dnů po skončení dodávky.

Dodavatel je povinen po skončení dodávky poskytnout data o odběrech a fakturaci na všech odběrných místech v elektronické podobě ve formátu XLS do 31. 3. centrálnímu odběrateli, Ministerstvo životního prostředí, Vršovická 65, 100 10 Praha 10, IČ: 00164801 na e-mailovou adresu Mgr. Pavly Oborníkové - pavla.obornikova@mzp.cz.

Dodací podmínky

1. Dodavatel je povinen dodávat sjednané množství silové elektřiny do odběrného místa odběratele, v rozsahu a za podmínek uzavřeného burzovního obchodu (závěrkového listu) v kvalitě podle příslušných platných právních předpisů, pokud tomu nebrání okolnosti vyvolané provozovatelem distribuční soustavy nebo okolnosti stanovené právními předpisy.
2. Za sjednané množství dodávky silové elektřiny se považuje skutečně dodané a odebrané množství elektřiny v odběrném místě odběratele. Celkové množství dodávky silové elektřiny uvedené na závěrkovém listu představuje předpokládané množství dodávky elektřiny.
3. Dodávka silové elektřiny se uskutečňuje v napětové hladině nízkého napětí v souladu s hodnotou hlavního jističe před měřicím zařízením.
4. Dodávka silové elektřiny je splněna přechodem elektřiny z příslušné distribuční soustavy přes měřicí zařízení do odběrného místa odběratele. Měření dodávek, včetně vyhodnocování a předávání výsledků měření je zajišťováno provozovatelem distribuční soustavy podle příslušného platného právního předpisu. Pokud provozovatel distribuční soustavy eviduje jiný údaj o typu měření, než je údaj uvedený v závěrkovém listu, platí údaj evidovaný provozovatelem distribuční soustavy.
5. Dodavatel je povinen zajistit na vlastní jméno a na vlastní účet pro odběrné místo odběratele dopravu elektřiny a ostatní související služby a dále je povinen uzavřít s provozovatelem distribuční soustavy jménem a na účet odběratele smlouvu o distribuci elektřiny do odběrného místa odběratele.
6. Odběratel uzavřením burzovního obchodu souhlasí, aby dodavatel uzavřel s provozovatelem distribuční soustavy smlouvu o distribuci elektřiny do odběrného místa a dále je povinen poskytnout dodavateli k uzavření smlouvy o distribuci elektřiny nezbytnou součinnost. Dodavatel je oprávněn pověřit uzavřením smlouvy o distribuci elektřiny do odběrného místa třetí osobu, avšak odpovědnost vůči odběrateli za uzavření takové smlouvy nese sám.
7. Dodavatel je povinen ve smyslu příslušného platného právního předpisu převzít závazek odběratele odebrat elektřinu z elektrizační soustavy a nést plnou zodpovědnost za odchylku odběratele vztahující se k odběrnému místu odběratele (dále „přenesení odpovědnosti za odchylku na dodavatele“). Z důvodu

přenesení odpovědnosti za odchylku na dodavatele není odběratel oprávněn mít pro dodávku elektřiny do odběrného místa dle burzovního obchodu (závěrkového listu) jiného nebo více jiných dodavatelů.

8. Sjednaná dodávka elektřiny může být omezena, pokud bude provozovatelem přenosové soustavy nebo provozovatelem distribuční soustavy vyhlášen stav nouze podle příslušných platných právních předpisů. Odběrná místa s odběrem elektřiny ze zařízení distribučních soustav s napětím do 1 kV s hodnotou jističe nižší než 200 A jsou zařazena v souladu s platnými právními předpisy do regulačního stupně č. 2. Odběrná místa s odběrem elektřiny ze zařízení distribučních soustav s napětím do 1 kV s hodnotou jističe před elektroměrem 200 A a vyšší jsou zařazena v regulačních stupních č. 4 a 6. Odběratel je povinen sledovat informace o vyhlášení omezujících regulačních opatření v případě hrozícího nebo stávajícího stavu nouze v elektroenergetice. Dodavatel i odběratel jsou povinni v případě hrozícího nebo stávajícího stavu nouze v elektroenergetice postupovat podle příslušného platného právního předpisu.
9. Odběratel je povinen při odběru elektřiny dle uzavřeného burzovního obchodu (závěrkového listu) respektovat podmínky distribuce elektřiny příslušného provozovatele distribuční soustavy a dále je povinen udržovat odběrná zařízení ve stavu, který odpovídá příslušným technickým normám a platným právním předpisům.

Cena za dodávku silové elektřiny

1. Cena elektřiny je stanovena po skončení dodávky v příslušném zúčtovacím období na základě hodnoty přičítacího koeficientu, hodinových cen elektřiny na krátkodobém trhu s elektřinou organizovaném společností OTE, a.s. a hodinových spotřeb elektřiny.
2. Dodavatel je povinen určit jednotkovou cenu za dodávku silové elektřiny do odběrného místa v zúčtovacím období tak, že cena 1 MWh silové elektřiny je rovna součtu hodnoty přičítacího koeficientu a váženého aritmetického průměru součinů hodinových cen elektřiny na krátkodobém trhu s elektřinou organizovaném společností OTE, a.s. přepočtených kurzem CZK/EUR a hodinových spotřeb elektřiny v odběrném místě dle vzorce:

$$\text{Cena 1 MWh} = \text{přičítací koeficient} \left[\frac{\text{CZK}}{\text{MWh}} \right] + \frac{\sum_{i=1}^n \text{hodinová cena elektřiny [EUR/MWh]}_i \cdot \text{kurz CZK/EUR}_i \cdot \text{spotřeba elektřiny [MWh]}_i}{\sum_{i=1}^n \text{spotřeba elektřiny [MWh]}_i}$$

kde i = hodina 1 až n v zúčtovacím období

Hodinovou cenou je cena elektřiny na denním trhu s elektřinou organizovaném společností OTE, a.s., zveřejněná pro příslušnou hodinu na www.ote-cr.cz. V případě, že hodinová cena elektřiny má pro příslušnou hodinu zápornou hodnotu, je pro účely určení jednotkové ceny elektřiny použita v příslušné hodině cena elektřiny s hodnotou 0.

Kurzem CZK/EUR je hodnota směnného kurzu devizového trhu vyhlášená Českou národní bankou pro příslušnou hodinu, resp. příslušný den. V případě, že pro příslušný den není hodnota kurzu uvedena, použije se hodnota z nejbližšího předcházejícího dne.

Spotřebou elektřiny je množství elektřiny odebrané v odběrném místě v příslušné hodině. U odběrného místa s průběhovým měřením typu A a B odpovídá spotřeba elektřiny skutečně naměřenému množství elektřiny odebranému v příslušné hodině. U odběrného místa s měřením typu C odpovídá spotřeba elektřiny skutečně naměřenému množství elektřiny odebranému v zúčtovacím období rozloženému do příslušných hodin dle přiděleného teplotně přepočteného typového diagramu dodávky elektřiny (TDD), přičemž dodavatel je povinen odběrateli na jeho vyžádání sdělit přidělený typový diagram dodávky elektřiny.

Hodnota přičítacího koeficientu je stanovena burzovním obchodem (závěrkovým listem).

Jednotková cena za dodávku silové elektřiny v zúčtovacím období je zaokrouhlena na celé koruny podle běžných matematických zvyklostí.

3. Výsledná jednotková cena dodávky silové elektřiny (cena za 1 MWh), bude dodavatelem účtována odběrateli za dodávku silové elektřiny do odběrného místa v příslušném zúčtovacím období jednotně ve všech distribučních sazbách a tarifních časových pásmech a je pro dodávku silové elektřiny do odběrného místa v příslušném zúčtovacím období jednotkovou cenou konečnou, neměnnou a závaznou.

4. Dodavatel je povinen poskytnout odběrateli ke každému zúčtovacímu období detailní určení výsledné jednotkové ceny dodávky silové elektřiny do odběrného místa (rozpis hodinových cen 1 MWh, kurzu CZK/EUR, atd.), a to způsobem standardně u dodavatele používaným (příloha faktury, zveřejnění na webových stránkách dodavatele, apod.).

Platební podmínky

1. Odběratel je povinen zaplatit dodavateli za dodávku elektřiny cenu, která je tvořena:
 - a) cenou za silovou elektřinu určenou na základě přičítacího koeficientu, který je stanoven burzovním obchodem (závěrkovým listem), hodinových cen elektřiny na krátkodobém trhu s elektřinou, organizovaném společností OTE, a.s. a hodinových spotřeb elektřiny,
 - b) cenou za distribuci elektřiny, systémové služby a ostatní související služby, která bude stanovena v souladu s všeobecně závaznými právními předpisy, zejména cenovými rozhodnutími příslušných správních a regulačních orgánů.
2. Dodávky elektřiny se účtují v zúčtovacím období fakturami, které musí mít náležitosti daňových dokladů podle příslušných právních předpisů.
3. K účtované ceně dodávky elektřiny se připočítává daň z elektřiny, daň z přidané hodnoty, poplatky a jiné nepřímé daně stanovené v souladu s příslušnými právními předpisy.
4. V průběhu zúčtovacího období hradí odběratel dodavateli za dodávky elektřiny pravidelné zálohy, pokud není burzovním obchodem sjednáno jinak. Jejich výše je určena podle celkové předpokládané platby odběratele za příslušné fakturační období včetně daně z přidané hodnoty. Dodavatel je povinen po uzavření burzovního obchodu (závěrkového listu) vystavit odběrateli v souladu s podmínkami uzavřeného burzovního obchodu (závěrkového listu) platební kalendář s uvedením počtu, výše a splatnosti záloh.
5. Zálohy zaplacené odběratelem na příslušné zúčtovací období budou dodavatelem vypořádány ve faktuře za zúčtovací období. Rozdíl ve faktuře mezi vyúčtovanou částkou a zaplacenými zálohami, který je nedoplatkem odběratele, je odběratel povinen zaplatit dodavateli v termínu splatnosti faktury. Rozdíl ve faktuře mezi vyúčtovanou částkou a zaplacenými zálohami, který je přeplatkem odběratele, dodavatel vrátí odběrateli v termínu splatnosti faktury na bankovní účet odběratele uvedený v závěrkovém listu s použitím variabilního symbolu uvedeného na faktuře. Pokud není burzovním obchodem sjednáno jinak, je dodavatel oprávněn přeplatky a nedoplatky odběratele převádět do dalšího zúčtovacího období, dále je oprávněn započítat přeplatek odběratele na úhradu záloh v dalším zúčtovacím období, přičemž převod a započtení těchto částek je povinen vždy oznámit odběrateli.
6. Odběratel je povinen provádět všechny platby bezhotovostně v tuzemské měně, pokud není burzovním obchodem (závěrkovým listem) sjednána jiná měna, na bankovní účet dodavatele uvedený na příslušné faktuře s použitím variabilního symbolu uvedeného na faktuře. Pokud odběratel poukáže platbu s nesprávným variabilním symbolem, nebo ji poukáže na jiný bankovní účet dodavatele, než je uvedeno na faktuře, je dodavatel oprávněn platbu vrátit odběrateli jako neidentifikovatelnou a účtovat úrok z prodlení za opožděné placení od data splatnosti faktury až do obdržení správně poukázané platby.
7. Zaplacením plateb se rozumí připsání příslušné částky na bankovní účet dodavatele. Případně-li den splatnosti faktury nebo zálohy na den pracovního volna nebo klidu, je dnem splatnosti nejbližší následující pracovní den.
8. V případě prodlení odběratele s úhradou jakékoliv částky vyplývající z uzavřeného burzovního obchodu (závěrkového listu), je odběratel povinen uhradit dodavateli úrok z prodlení ve výši 0,05 % z dlužné částky za každý den prodlení.
9. V případě, že je odběratel v prodlení s úhradou jakékoliv částky vyplývající z uzavřeného burzovního obchodu, má dodavatel právo zaslat odběrateli písemné výzvy či upomínky k placení. Odběratel je v takovém případě povinen uhradit dodavateli náklady spojené se zasláním písemné výzvy či upomínky k placení.
10. V případě prodlení dodavatele s úhradou jakékoliv částky vyplývající z uzavřeného burzovního obchodu (závěrkového listu), je dodavatel povinen uhradit odběrateli úrok z prodlení ve výši 0,05 % z dlužné částky za každý den prodlení.

Reklamacce

1. Zjistí-li odběratel chyby nebo omyly při vyúčtování dodávky elektřiny dle uzavřeného burzovního obchodu (závěrkového listu), má právo příslušné vyúčtování (fakturu) u dodavatele reklamovat. Reklamacce musí mít písemnou formu a její uplatnění nemá odkladný účinek na splatnost faktury, vyjma zcela zjevné chyby, nedohodne-li se odběratel a dodavatel jinak.
2. Dodavatel je povinen reklamaci přezkoumat a výsledek přezkoumání je povinen oznámit odběrateli ve lhůtách stanovených příslušnými právními předpisy.

Omezení a přerušení dodávky

1. Dodavatel je oprávněn přerušit nebo omezit v nezbytném rozsahu dodávku elektřiny dle burzovního obchodu (závěrkového listu) v odběrném místě v případech neoprávněného odběru, který je definován příslušnými platnými právními předpisy.
2. Přerušení nebo omezení dodávky elektřiny z důvodu neoprávněného odběru bude provedeno provozovatelem distribuční soustavy na žádost dodavatele bezprostředně po zjištění neoprávněného odběru a bude provedeno na náklady odběratele.
3. Přerušením nebo omezením dodávky elektřiny v případech neoprávněného odběru nevzniká odběrateli právo na náhradu škody a ušlého zisku na dodavateli a na provozovateli distribuční soustavy.
4. Odběratel je povinen uhradit dodavateli náklady spojené s přerušením, obnovením nebo ukončením dodávky elektřiny z důvodu neoprávněného odběru.

Odstoupení od burzovního obchodu (závěrkového listu)

1. Dodavatel je oprávněn odstoupit od burzovního obchodu (závěrkového listu) v případě:
 - a) podstatného porušení povinností – podmínek burzovního obchodu (závěrkového listu) odběratelem,
 - b) je-li déle než 30 kalendářních dní z důvodu nečinnosti nebo neplnění povinností odběratele přerušena dodávka elektřiny ze strany dodavatele nebo provozovatele distribuční soustavy z důvodu neoprávněného odběru elektřiny,
 - c) je-li odběratel v úpadku nebo je mu povoleno vyrovnání.
2. Za podstatné porušení povinností – podmínek burzovního obchodu (závěrkového listu) odběratelem se považuje zejména:
 - a) je-li odběratel i přes doručení výzvy nebo upomínky k placení v prodlení se zaplacením peněžitého závazku vyplývajícího ze závěrkového listu trvajícím déle než 14 kalendářních dní, zejména v prodlení s placením záloh nebo faktur za dodávku elektřiny, smluvních pokut, vyúčtováním úroku z prodlení nebo škody, nákladů spojených s upomínáním, zahájením přerušení, přerušením, zajištěním obnovení nebo s ukončením dodávky elektřiny,
 - b) poruší-li odběratel podstatně povinnosti – podmínky zvlášť specifikované burzovním obchodem (závěrkovým listem).
3. Odběratel je oprávněn odstoupit od burzovního obchodu (závěrkového listu) v případě:
 - a) podstatného porušení povinností – podmínek burzovního obchodu (závěrkového listu) dodavatelem,
 - b) je-li dodavatel v úpadku nebo je mu povoleno vyrovnání.
4. Za podstatné porušení povinností – podmínek burzovního obchodu (závěrkového listu) dodavatelem se považuje zejména:
 - a) bezdůvodné přerušení, omezení nebo ukončení dodávky elektřiny dodavatelem,
 - b) bezdůvodné nezajištění dopravy elektřiny a souvisejících služeb ze strany dodavatele,
 - c) je-li dodavatel i přes doručení výzvy nebo upomínky k placení v prodlení se zaplacením peněžitého závazku vyplývajícího ze závěrkového listu trvajícím déle než 14 kalendářních dnů,
 - d) poruší-li dodavatel podstatně povinnosti – podmínky zvlášť specifikované burzovním obchodem (závěrkovým listem).
5. Odstoupení od burzovního obchodu (závěrkového listu) musí být provedeno písemně a je účinné dnem doručení písemného oznámení o odstoupení druhé smluvní straně, nebo pozdějším dnem, který je v oznámení o odstoupení odstupující smluvní stranou stanoven. Odstupující smluvní strana je povinna

oznámit odstoupení od burzovního obchodu (závěrkového listu) příslušnému provozovateli distribuční soustavy.

Komunikace a doručování

1. Korespondence, oznámení či jiné sdělení učiněné mezi smluvními stranami na základě uzavřeného burzovního obchodu (závěrkového listu) musí mít písemnou podobu a musí být v českém jazyce (dále „písemnost“).
2. Písemnosti se považují za doručené:
 - a) osobním doručením a předáním kontaktní osobě smluvní strany, která je adresátem,
 - b) pátým kalendářním dnem ode dne odeslání doporučeného dopisu na kontaktní adresu smluvní strany, která je adresátem, nebo dřívějším dnem doručení,
 - c) zpětným potvrzením faxové nebo elektronické zprávy, která byla odeslána na kontaktní faxové číslo nebo e-mailovou adresu smluvní strany, která je adresátem.
3. Smluvní strany jsou povinny oznámit druhé smluvní straně jakékoliv změny v kontaktních údajích pro doručování písemností. Za doručené budou považovány i písemnosti, které se vrátí odesílající smluvní straně jako nedoručené v důsledku neoznámení nových kontaktních údajů stranou, která je adresátem.

Kontaktní údaje:

Dodavatel:



Odběratel:

Mlčenlivost

1. Dodavatel a odběratel se zavazují, že neposkytnou závěrkový list jako celek ani jeho část (která není veřejně známa) a neveřejné informace z něho plynoucí třetí osobě bez předchozího písemného souhlasu druhé smluvní strany, kromě případů, kdy jim zveřejnění nebo poskytnutí třetí osobě určuje příslušný právní předpis.
2. Dodavatel a odběratel se zavazují přijmout technická a organizační vnitřní opatření k ochraně neveřejných informací, zejména důvěrných informací a osobních údajů.

Předcházení škodám

1. Dodavatel a odběratel jsou povinni navzájem se informovat o všech skutečnostech, kterých jsou si vědomi, a které by mohly vést ke škodám, a jsou povinni usilovat o odvrácení hrozících škod.
2. Dodavatel a odběratel se zproští povinnosti k náhradě škody za podmínek dle ust. § 2913 zákona č. 89/2012 Sb., občanský zákoník v platném znění, nebo za podmínek vyplývajících ze zákona č. 458/2000 Sb., o podmínkách podnikání a o výkonu státní správy v energetických odvětvích v platném znění.

Ostatní ujednání

1. Závěrkový list je Smlouvou o sdružených službách dodávky elektřiny mezi držitelem licence na obchod s elektřinou (dodavatelem) a zákazníkem (odběratelem), uzavřenou podle zákona č. 89/2012 Sb., občanský zákoník v platném znění, zákona č. 458/2000 Sb., o podmínkách podnikání a o výkonu státní správy v energetických odvětvích v platném znění (Energetický zákon) a příslušných souvisejících právních předpisů.
2. Dodavatel a odběratel jsou povinni postupovat při plnění podmínek burzovního obchodu (závěrkového listu) v souladu s podmínkami příslušného burzovního obchodu (závěrkového listu), platnými pravidly provozování distribuční soustavy místně příslušného provozovatele distribuční soustavy, příslušnými právními předpisy a technickými normami.

3. Odběratel je oprávněn ukončit odběr elektřiny v odběrném místě v případě, kdy dodavatel doloží, že ukončuje odběr elektřiny z důvodu změny převodu vlastnických práv k odběrnému místu nebo z důvodu fyzické likvidace odběrného místa (živelní pohroma, demolice). V takovém případě je dodavatel povinen ukončit dodávku elektřiny do odběrného místa nejpozději do 30 kalendářních dnů ode dne oznámení odběratele o ukončení odběru elektřiny z výše uvedených důvodů.
4. Dodavatel a odběratel jsou se souhlasem burzy oprávněni ukončit plnění burzovního obchodu (závěrkového listu) rovněž vzájemnou písemnou dohodou.
5. Uzavřením burzovního obchodu (závěrkového listu) se ke dni zahájení sjednané dodávky elektřiny do odběrného místa ruší všechny smluvní vztahy související s dodávkou elektřiny do tohoto odběrného místa, které byly uzavřeny mezi dodavatelem a odběratelem nebo jejich právními předchůdci před uzavřením burzovního obchodu.
6. Pokud by se jakékoliv ustanovení závěrkového listu dostalo do rozporu s platným právním řádem České republiky či mezinárodní smlouvou, kterou je Česká republika vázána, bude takovéto ustanovení automaticky považováno za neplatné a bude postupováno dle aktuální právní úpravy. Tato skutečnost nemá vliv na platnost a účinnost ostatních ustanovení závěrkového listu.
7. Dodavatel a odběratel jsou povinni vynaložit veškeré úsilí k tomu, aby byly případné spory vyplývající z burzovního obchodu (závěrkového listu) urovnány smírnou cestou, k tomuto vyvinou vzájemnou součinnost.

Rozhodčí doložka:

Veškeré spory vznikající z burzovního obchodu (závěrkového listu) a v souvislosti s ním, které se nepodaří odstranit jednáním mezi stranami, budou s konečnou platností rozhodnuty Mezinárodním rozhodčím soudem při Českomoravské komoditní burze, který je stálým rozhodčím soudem podle ustanovení § 13 zákona č. 216/1994 Sb. o rozhodčím řízení a o výkonu rozhodčích nálezů, podle jeho Řádu, a to jedním nebo třemi rozhodci ustanovenými v souladu s uvedeným Řádem.

V Kladně dne 16. 11. 2022

.....
za dodavatele

.....
za odběratele

.....
Mgr. Petra Mošovská
za ČMKBK

Příloha č. 1 závěrkového listu
Soupis odběrných míst

Poř.	Adresa odběrného místa	EAN	Distr. sazba	Poč. fází	Jistič (A)	Adresa pro zaslání faktur	Typ měř.	Poznámka	Frekvence záloh	Roční odběr VT [MWh]	Roční odběr NT [MWh]
1	Na Vyhlídce 1581/5, 669 02 Znojmo 2	859182400200971075	C25d	3	38	Na Vyhlídce 1581/5, 669 02 Znojmo	C	Požadavek na fakturaci za každé jednotlivé odběrné místo.	čtvrtletní	14,330	6,950
2	Horní Břečkov 29, 671 02 Šumná	859182400201518606	C25d	3	32	Na Vyhlídce 1581/5, 669 02 Znojmo	C	Požadavek na fakturaci za každé jednotlivé odběrné místo.	čtvrtletní	0,000	0,000
3	Čížov 167, 671 02 Šumná	859182400201176417	C25d	3	25	Na Vyhlídce 1581/5, 669 02 Znojmo	C	Požadavek na fakturaci za každé jednotlivé odběrné místo.	čtvrtletní	2,320	30,710
4	Čížov 144, 671 02 Šumná	859182400201330949	C02d	3	25	Na Vyhlídce 1581/5, 669 02 Znojmo	C	Požadavek na fakturaci za každé jednotlivé odběrné místo.	čtvrtletní	1,960	0,000
5	Čížov 176, 671 02 Šumná (restaurace)	859182400201236531	C25d	3	63	Na Vyhlídce 1581/5, 669 02 Znojmo	C	Požadavek na fakturaci za každé jednotlivé odběrné místo.	čtvrtletní	1,180	1,130
6	Čížov 176, 671 02 Šumná (kulturní středisko)	859182400201176523	C45d	3	63	Na Vyhlídce 1581/5, 669 02 Znojmo	C	Požadavek na fakturaci za každé jednotlivé odběrné místo.	čtvrtletní	1,060	16,590
7	Čížov 176, 671 02 Šumná (byt)	859182400201236951	C25d	3	25	Na Vyhlídce 1581/5, 669 02 Znojmo	C	Požadavek na fakturaci za každé jednotlivé odběrné místo.	čtvrtletní	0,020	0,090
8	Čížov 177, 671 02 Šumná	859182400201176547	C02d	3	63	Na Vyhlídce 1581/5, 669 02 Znojmo	C	Požadavek na fakturaci za každé jednotlivé odběrné místo. Předpokládáný odběr.	čtvrtletní	15,000	0,000
9	Havraníky 13, 669 02 Znojmo 2 (ubytovna)	859182400201248350	C02d	3	25	Na Vyhlídce 1581/5, 669 02 Znojmo	C	Požadavek na fakturaci za každé jednotlivé odběrné místo.	čtvrtletní	3,520	0,000
10	Havraníky 13, 669 02 Znojmo 2 (byt)	859182400201373908	C02d	3	25	Na Vyhlídce 1581/5, 669 02 Znojmo	C	Požadavek na fakturaci za každé jednotlivé odběrné místo.	čtvrtletní	0,530	0,000
11	Lukov 28, 669 02 Znojmo 2	859182400201298201	C25d	3	25	Na Vyhlídce 1581/5, 669 02 Znojmo	C	Požadavek na fakturaci za každé jednotlivé odběrné místo.	čtvrtletní	0,810	0,380
12	Vranov nad Dyjí 98, 671 03 Vranov nad Dyjí	859182400201316202	C25d	3	25	Na Vyhlídce 1581/5, 669 02 Znojmo	C	Požadavek na fakturaci za každé jednotlivé odběrné místo.	čtvrtletní	1,610	1,560
13	Čížov 169, 671 02 Horní Břečkov	859182400210176811	C25d	3	25	Na Vyhlídce 1581/5, 669 02 Znojmo	C	Požadavek na fakturaci za každé jednotlivé odběrné místo.	čtvrtletní	0,000	0,000
14	Podmolí 90, 669 02 Znojmo	859182400210898287	C02d	3	25	Na Vyhlídce 1581/5, 669 02 Znojmo	C	Požadavek na fakturaci za každé jednotlivé odběrné místo.	čtvrtletní	32,440	0,000
15	Vranov nad Dyjí 99, 671 03 Vranov nad Dyjí	859182400210250320	C25d	3	25	Na Vyhlídce 1581/5, 669 02 Znojmo	C	Požadavek na fakturaci za každé jednotlivé odběrné místo.	čtvrtletní	3,080	3,450

Závěrkový list č. EL-20221116-3005-9

(pro burzovní obchody se silovou elektřinou v rámci sdružených služeb dodávky elektřiny)

Číslo aukce: 3005

Datum konání burzovního shromáždění: 16. listopadu 2022

Dodavatel (prodávající):

EP ENERGY TRADING, a.s.

Zapsán v:

OR vedeném Městským soudem v Praze, oddíl B, vložka 10233

Sídlo:

Klimentská 46, 110 02 Praha 1

IČO: 27386643

DIČ: CZ27386643

Bankovní spojení:

9960227/0100

Zastoupen:

Jméno a příjmení makléře:

Evidenční číslo makléře:



Odběratel (kupující):

Správa Národního parku České Švýcarsko

Zapsán v:

Registru ekonomických subjektů, ČSÚ

Sídlo:

Pražská 457/52, 407 46 Krásná Lípa

IČO: 06342477

DIČ: CZ06342477

Bankovní spojení:

5331431/0710

Zastoupen:

Jméno a příjmení makléře:

Evidenční číslo makléře:



Popis produktu:

Dodávka elektřiny v rámci sdružených služeb dodávky elektřiny v napětové hladině nízkého napětí

Způsob sjednání ceny:

na základě cen na krátkodobém trhu – přičítací koeficient

Počet odběrných míst:

14

Termín dodávky:

1. 1. 2023 – 31. 12. 2023

Celkové množství dodávky:

249 MWh

Hodnota přičítacího koeficientu:

500 CZK/MWh

Technické parametry dodávky:

viz Příloha závěrkového listu č. 1

Zúčtovací podmínky

Zúčtovací období:

rok – vyúčtování bude provedeno 1× ročně v termínu dle periodických odečtů příslušného provozovatele distribuční soustavy

Splatnost zúčtovací faktury:

21 dní

Zálohy v průběhu zúčtovacího období: měsíční

Ostatní podmínky:

Dodavatel bude odběrateli účtovat dodávku samostatnou fakturou v listinné (papírové) podobě za každé odběrné místo zvlášť.

Dodavatel bude odběrateli předepisovat a účtovat zálohy samostatným předpisem a samostatným daňovým dokladem o přijetí platby v listinné (papírové) podobě za každé odběrné místo zvlášť.

Dodavatel je povinen na výslovné vyžádání jednotlivého odběratele:

- používat elektronickou fakturu s následným zasláním faktury v papírové podobě.

- namísto faktury za každé jednotlivé odběrné místo používat sloučenou fakturu s rozpisem jednotlivých odběrných míst.
- namísto předpisu záloh a daňového dokladu o přijetí platby za každé jednotlivé odběrné místo používat sloučený předpis záloh a sloučený daňový doklad o přijetí platby s rozpisem jednotlivých odběrných míst.

Dodavatel je povinen poskytnout odběrateli na jeho vyžádání bezplatné mimořádné vyúčtování k 31. prosinci kalendářního roku, pokud odběratel zašle dodavateli v termínu a způsobem stanoveným dodavatelem společně s vyžádáním mimořádného vyúčtování samoodečet provedený k poslednímu dni uplynulého kalendářního roku.

Dodavatel je povinen jmenovat pro zajištění obchodního styku s odběratelem konkrétní kontaktní osobu, která bude odběrateli operativně k dispozici pro řešení případných problémů při dodávce komodity, řešení reklamací souvisejících s fakturací, včasné zpracování požadavků na změny parametrů odběrných míst, apod.

Dodavatel je povinen u odběrných míst s jiným než ročním zúčtovacím obdobím umožnit samoodečet není-li odečet měřicího zařízení prováděn dálkově. Dodavatel provede bezplatné vyúčtování po zaslání samoodečtů ze strany odběratele, které mu budou zaslány v termínu a způsobem stanoveným dodavatelem.

Odběratel požaduje vystavení faktury s vyúčtováním elektřiny nejpozději do 15 kalendářních dnů po skončení dodávky.

Dodavatel je povinen po skončení dodávky poskytnout data o odběrech a fakturaci na všech odběrných místech v elektronické podobě ve formátu XLS do 31. 3. centrálnímu odběrateli, Ministerstvo životního prostředí, Vršovická 65, 100 10 Praha 10, IČ: 00164801 na e-mailovou adresu Mgr. Pavly Oborníkové - pavla.obornikova@mzp.cz.

Dodavatel bude odběrateli účtovat dodávku samostatnou fakturou v elektronické podobě ve formátu PDF za každé odběrné místo zvlášť.

Dodavatel bude odběrateli předepisovat a účtovat zálohy samostatným předpisem a samostatným daňovým dokladem o přijetí platby v elektronické podobě ve formátu PDF za každé odběrné místo zvlášť.

Dodací podmínky

1. Dodavatel je povinen dodávat sjednané množství silové elektřiny do odběrného místa odběratele, v rozsahu a za podmínek uzavřeného burzovního obchodu (závěrkového listu) v kvalitě podle příslušných platných právních předpisů, pokud tomu nebrání okolnosti vyvolané provozovatelem distribuční soustavy nebo okolnosti stanovené právními předpisy.
2. Za sjednané množství dodávky silové elektřiny se považuje skutečně dodané a odebrané množství elektřiny v odběrném místě odběratele. Celkové množství dodávky silové elektřiny uvedené na závěrkovém listu představuje předpokládané množství dodávky elektřiny.
3. Dodávka silové elektřiny se uskutečňuje v napětové hladině nízkého napětí v souladu s hodnotou hlavního jističe před měřicím zařízením.
4. Dodávka silové elektřiny je splněna přechodem elektřiny z příslušné distribuční soustavy přes měřicí zařízení do odběrného místa odběratele. Měření dodávek, včetně vyhodnocování a předávání výsledků měření je zajišťováno provozovatelem distribuční soustavy podle příslušného platného právního předpisu. Pokud provozovatel distribuční soustavy eviduje jiný údaj o typu měření, než je údaj uvedený v závěrkovém listu, platí údaj evidovaný provozovatelem distribuční soustavy.
5. Dodavatel je povinen zajistit na vlastní jméno a na vlastní účet pro odběrné místo odběratele dopravu elektřiny a ostatní související služby a dále je povinen uzavřít s provozovatelem distribuční soustavy jménem a na účet odběratele smlouvu o distribuci elektřiny do odběrného místa odběratele.
6. Odběratel uzavřením burzovního obchodu souhlasí, aby dodavatel uzavřel s provozovatelem distribuční soustavy smlouvu o distribuci elektřiny do odběrného místa a dále je povinen poskytnout dodavateli k uzavření smlouvy o distribuci elektřiny nezbytnou součinnost. Dodavatel je oprávněn pověřit uzavřením smlouvy o distribuci elektřiny do odběrného místa třetí osobu, avšak odpovědnost vůči odběrateli za uzavření takové smlouvy nese sám.

7. Dodavatel je povinen ve smyslu příslušného platného právního předpisu převzít závazek odběratele odebrat elektřinu z elektrizační soustavy a nést plnou zodpovědnost za odchylku odběratele vztahující se k odběrnému místu odběratele (dále „přenesení odpovědnosti za odchylku na dodavatele“). Z důvodu přenesení odpovědnosti za odchylku na dodavatele není odběratel oprávněn mít pro dodávku elektřiny do odběrného místa dle burzovního obchodu (závěrkového listu) jiného nebo více jiných dodavatelů.
8. Sjednaná dodávka elektřiny může být omezena, pokud bude provozovatelem přenosové soustavy nebo provozovatelem distribuční soustavy vyhlášen stav nouze podle příslušných platných právních předpisů. Odběrná místa s odběrem elektřiny ze zařízení distribučních soustav s napětím do 1 kV s hodnotou jističe nižší než 200 A jsou zařazena v souladu s platnými právními předpisy do regulačního stupně č. 2. Odběrná místa s odběrem elektřiny ze zařízení distribučních soustav s napětím do 1 kV s hodnotou jističe před elektroměrem 200 A a vyšší jsou zařazena v regulačních stupních č. 4 a 6. Odběratel je povinen sledovat informace o vyhlášení omezujících regulačních opatření v případě hrozícího nebo stávajícího stavu nouze v elektroenergetice. Dodavatel i odběratel jsou povinni v případě hrozícího nebo stávajícího stavu nouze v elektroenergetice postupovat podle příslušného platného právního předpisu.
9. Odběratel je povinen při odběru elektřiny dle uzavřeného burzovního obchodu (závěrkového listu) respektovat podmínky distribuce elektřiny příslušného provozovatele distribuční soustavy a dále je povinen udržovat odběrná zařízení ve stavu, který odpovídá příslušným technickým normám a platným právním předpisům.

Cena za dodávku silové elektřiny

1. Cena elektřiny je stanovena po skončení dodávky v příslušném zúčtovacím období na základě hodnoty přičítacího koeficientu, hodinových cen elektřiny na krátkodobém trhu s elektřinou organizovaném společností OTE, a.s. a hodinových spotřeb elektřiny.
2. Dodavatel je povinen určit jednotkovou cenu za dodávku silové elektřiny do odběrného místa v zúčtovacím období tak, že cena 1 MWh silové elektřiny je rovna součtu hodnoty přičítacího koeficientu a váženého aritmetického průměru součinů hodinových cen elektřiny na krátkodobém trhu s elektřinou organizovaném společností OTE, a.s. přepočtených kurzem CZK/EUR a hodinových spotřeb elektřiny v odběrném místě dle vzorce:

$$\text{Cena 1 MWh} = \frac{\text{přičítací koeficient} + \frac{\sum_{i=1}^n \text{hodinová cena elektřiny [EUR/MWh]}_i \cdot \text{kurz CZK/EUR}_i \cdot \text{spotřeba elektřiny [MWh]}_i}{\sum_{i=1}^n \text{spotřeba elektřiny [MWh]}_i}}{[\text{CZK/MWh}]}$$

kde i = hodina 1 až n v zúčtovacím období

Hodinovou cenou je cena elektřiny na denním trhu s elektřinou organizovaném společností OTE, a.s., zveřejněná pro příslušnou hodinu na www.ote-cr.cz. V případě, že hodinová cena elektřiny má pro příslušnou hodinu zápornou hodnotu, je pro účely určení jednotkové ceny elektřiny použita v příslušné hodině cena elektřiny s hodnotou 0.

Kurzem CZK/EUR je hodnota směnného kurzu devizového trhu vyhlášená Českou národní bankou pro příslušnou hodinu, resp. příslušný den. V případě, že pro příslušný den není hodnota kurzu uvedena, použije se hodnota z nejbližšího předcházejícího dne.

Spotřebou elektřiny je množství elektřiny odebrané v odběrném místě v příslušné hodině. U odběrného místa s průběhovým měřením typu A a B odpovídá spotřeba elektřiny skutečně naměřenému množství elektřiny odebranému v příslušné hodině. U odběrného místa s měřením typu C odpovídá spotřeba elektřiny skutečně naměřenému množství elektřiny odebranému v zúčtovacím období rozloženému do příslušných hodin dle přiděleného teplotně přepočteného typového diagramu dodávky elektřiny (TDD), přičemž dodavatel je povinen odběrateli na jeho vyžádání sdělit přidělený typový diagram dodávky elektřiny.

Hodnota přičítacího koeficientu je stanovena burzovním obchodem (závěrkovým listem).

Jednotková cena za dodávku silové elektřiny v zúčtovacím období je zaokrouhlena na celé koruny podle běžných matematických zvyklostí.

3. Výsledná jednotková cena dodávky silové elektřiny (cena za 1 MWh), bude dodavatelem účtována odběrateli za dodávku silové elektřiny do odběrného místa v příslušném zúčtovacím období jednotně ve všech distribučních sazbách a tarifních časových pásmech a je pro dodávku silové elektřiny do odběrného místa v příslušném zúčtovací období jednotkovou cenou konečnou, neměnnou a závaznou.
4. Dodavatel je povinen poskytnout odběrateli ke každému zúčtovacímu období detailní určení výsledné jednotkové ceny dodávky silové elektřiny do odběrného místa (rozpis hodinových cen 1 MWh, kurzu CZK/EUR, atd.), a to způsobem standardně u dodavatele používaným (příloha faktury, zveřejnění na webových stránkách dodavatele, apod.).

Platební podmínky

1. Odběratel je povinen zaplatit dodavateli za dodávku elektřiny cenu, která je tvořena:
 - a) cenou za silovou elektřinu určenou na základě přičítacího koeficientu, který je stanoven burzovním obchodem (závěrkovým listem), hodinových cen elektřiny na krátkodobém trhu s elektřinou, organizovaném společností OTE, a.s. a hodinových spotřeb elektřiny,
 - b) cenou za distribuci elektřiny, systémové služby a ostatní související služby, která bude stanovena v souladu s všeobecně závaznými právními předpisy, zejména cenovými rozhodnutími příslušných správních a regulačních orgánů.
2. Dodávky elektřiny se účtují v zúčtovacím období fakturami, které musí mít náležitosti daňových dokladů podle příslušných právních předpisů.
3. K účtované ceně dodávky elektřiny se připočítává daň z elektřiny, daň z přidané hodnoty, poplatky a jiné nepřímé daně stanovené v souladu s příslušnými právními předpisy.
4. V průběhu zúčtovacího období hradí odběratel dodavateli za dodávky elektřiny pravidelné zálohy, pokud není burzovním obchodem sjednáno jinak. Jejich výše je určena podle celkové předpokládané platby odběratele za příslušné fakturační období včetně daně z přidané hodnoty. Dodavatel je povinen po uzavření burzovního obchodu (závěrkového listu) vystavit odběrateli v souladu s podmínkami uzavřeného burzovního obchodu (závěrkového listu) platební kalendář s uvedením počtu, výše a splatnosti záloh.
5. Zálohy zaplacené odběratelem na příslušné zúčtovací období budou dodavatelem vypořádány ve faktuře za zúčtovací období. Rozdíl ve faktuře mezi vyúčtovanou částkou a zaplacenými zálohami, který je nedoplatkem odběratele, je odběratel povinen zaplatit dodavateli v termínu splatnosti faktury. Rozdíl ve faktuře mezi vyúčtovanou částkou a zaplacenými zálohami, který je přeplatkem odběratele, dodavatel vrátí odběrateli v termínu splatnosti faktury na bankovní účet odběratele uvedený v závěrkovém listu s použitím variabilního symbolu uvedeného na faktuře. Pokud není burzovním obchodem sjednáno jinak, je dodavatel oprávněn přeplatky a nedoplatky odběratele převádět do dalšího zúčtovacího období, dále je oprávněn započítat přeplatek odběratele na úhradu záloh v dalším zúčtovacím období, přičemž převod a započtení těchto částek je povinen vždy oznámit odběrateli.
6. Odběratel je povinen provádět všechny platby bezhotovostně v tuzemské měně, pokud není burzovním obchodem (závěrkovým listem) sjednána jiná měna, na bankovní účet dodavatele uvedený na příslušné faktuře s použitím variabilního symbolu uvedeného na faktuře. Pokud odběratel poukáže platbu s nesprávným variabilním symbolem, nebo ji poukáže na jiný bankovní účet dodavatele, než je uvedeno na faktuře, je dodavatel oprávněn platbu vrátit odběrateli jako neidentifikovatelnou a účtovat úrok z prodlení za opožděné placení od data splatnosti faktury až do obdržení správně poukázané platby.
7. Zaplacením plateb se rozumí připsání příslušné částky na bankovní účet dodavatele. Případně-li den splatnosti faktury nebo zálohy na den pracovního volna nebo klidu, je dnem splatnosti nejbližší následující pracovní den.
8. V případě prodlení odběratele s úhradou jakékoliv částky vyplývající z uzavřeného burzovního obchodu (závěrkového listu), je odběratel povinen uhradit dodavateli úrok z prodlení ve výši 0,05 % z dlužné částky za každý den prodlení.
9. V případě, že je odběratel v prodlení s úhradou jakékoliv částky vyplývající z uzavřeného burzovního obchodu, má dodavatel právo zaslat odběrateli písemné výzvy či upomínky k placení. Odběratel je v takovém případě povinen uhradit dodavateli náklady spojené se zasláním písemné výzvy či upomínky k placení.

10. V případě prodlení dodavatele s úhradou jakékoliv částky vyplývající z uzavřeného burzovního obchodu (závěrkového listu), je dodavatel povinen uhradit odběrateli úrok z prodlení ve výši 0,05 % z dlužné částky za každý den prodlení.

Reklamacce

1. Zjistí-li odběratel chyby nebo omyly při vyúčtování dodávky elektřiny dle uzavřeného burzovního obchodu (závěrkového listu), má právo příslušné vyúčtování (fakturu) u dodavatele reklamovat. Reklamacce musí mít písemnou formu a její uplatnění nemá odkladný účinek na splatnost faktury, vyjma zcela zjevné chyby, nedohodne-li se odběratel a dodavatel jinak.
2. Dodavatel je povinen reklamaci přezkoumat a výsledek přezkoumání je povinen oznámit odběrateli ve lhůtách stanovených příslušnými právními předpisy.

Omezení a přerušení dodávky

1. Dodavatel je oprávněn přerušit nebo omezit v nezbytném rozsahu dodávku elektřiny dle burzovního obchodu (závěrkového listu) v odběrném místě v případech neoprávněného odběru, který je definován příslušnými platnými právními předpisy.
2. Přerušení nebo omezení dodávky elektřiny z důvodu neoprávněného odběru bude provedeno provozovatelem distribuční soustavy na žádost dodavatele bezprostředně po zjištění neoprávněného odběru a bude provedeno na náklady odběratele.
3. Přerušením nebo omezením dodávky elektřiny v případech neoprávněného odběru nevzniká odběrateli právo na náhradu škody a ušlého zisku na dodavateli a na provozovateli distribuční soustavy.
4. Odběratel je povinen uhradit dodavateli náklady spojené s přerušením, obnovením nebo ukončením dodávky elektřiny z důvodu neoprávněného odběru.

Odstoupení od burzovního obchodu (závěrkového listu)

1. Dodavatel je oprávněn odstoupit od burzovního obchodu (závěrkového listu) v případě:
 - a) podstatného porušení povinností – podmínek burzovního obchodu (závěrkového listu) odběratelem,
 - b) je-li déle než 30 kalendářních dní z důvodu nečinnosti nebo neplnění povinností odběratele přerušena dodávka elektřiny ze strany dodavatele nebo provozovatele distribuční soustavy z důvodu neoprávněného odběru elektřiny,
 - c) je-li odběratel v úpadku nebo je mu povoleno vyrovnání.
2. Za podstatné porušení povinností – podmínek burzovního obchodu (závěrkového listu) odběratelem se považuje zejména:
 - a) je-li odběratel i přes doručení výzvy nebo upomínky k placení v prodlení se zaplacením peněžitého závazku vyplývajícího ze závěrkového listu trvajícím déle než 14 kalendářních dní, zejména v prodlení s placením záloh nebo faktur za dodávku elektřiny, smluvních pokut, vyúčtováním úroku z prodlení nebo škody, nákladů spojených s upomínáním, zahájením přerušení, přerušením, zajištěním obnovení nebo s ukončením dodávky elektřiny,
 - b) poruší-li odběratel podstatné povinnosti – podmínky zvlášť specifikované burzovním obchodem (závěrkovým listem).
3. Odběratel je oprávněn odstoupit od burzovního obchodu (závěrkového listu) v případě:
 - a) podstatného porušení povinností – podmínek burzovního obchodu (závěrkového listu) dodavatelem,
 - b) je-li dodavatel v úpadku nebo je mu povoleno vyrovnání.
4. Za podstatné porušení povinností – podmínek burzovního obchodu (závěrkového listu) dodavatelem se považuje zejména:
 - a) bezdůvodné přerušení, omezení nebo ukončení dodávky elektřiny dodavatelem,
 - b) bezdůvodné nezajištění dopravy elektřiny a souvisejících služeb ze strany dodavatele,
 - c) je-li dodavatel i přes doručení výzvy nebo upomínky k placení v prodlení se zaplacením peněžitého závazku vyplývajícího ze závěrkového listu trvajícím déle než 14 kalendářních dnů,
 - d) poruší-li dodavatel podstatné povinnosti – podmínky zvlášť specifikované burzovním obchodem (závěrkovým listem).

5. Odstoupení od burzovního obchodu (závěrkového listu) musí být provedeno písemně a je účinné dnem doručení písemného oznámení o odstoupení druhé smluvní straně, nebo pozdějším dnem, který je v oznámení o odstoupení odstupující smluvní stranou stanoven. Odstupující smluvní strana je povinna oznámit odstoupení od burzovního obchodu (závěrkového listu) příslušnému provozovateli distribuční soustavy.

Komunikace a doručování

1. Korespondence, oznámení či jiné sdělení učiněné mezi smluvními stranami na základě uzavřeného burzovního obchodu (závěrkového listu) musí mít písemnou podobu a musí být v českém jazyce (dále „písemnost“).
2. Písemnosti se považují za doručené:
 - a) osobním doručením a předáním kontaktní osobě smluvní strany, která je adresátem,
 - b) pátým kalendářním dnem ode dne odeslání doporučeného dopisu na kontaktní adresu smluvní strany, která je adresátem, nebo dřívějším dnem doručení,
 - c) zpětným potvrzením faxové nebo elektronické zprávy, která byla odeslána na kontaktní faxové číslo nebo e-mailovou adresu smluvní strany, která je adresátem.
3. Smluvní strany jsou povinny oznámit druhé smluvní straně jakékoliv změny v kontaktních údajích pro doručování písemností. Za doručené budou považovány i písemnosti, které se vrátí odesílající smluvní straně jako nedoručené v důsledku neoznámení nových kontaktních údajů stranou, která je adresátem.

Kontaktní údaje:

Dodavatel:



Odběratel:

Mlčenlivost

1. Dodavatel a odběratel se zavazují, že neposkytnou závěrkový list jako celek ani jeho část (která není veřejně známa) a neveřejné informace z něho plynoucí třetí osobě bez předchozího písemného souhlasu druhé smluvní strany, kromě případů, kdy jim zveřejnění nebo poskytnutí třetí osobě určuje příslušný právní předpis.
2. Dodavatel a odběratel se zavazují přijmout technická a organizační vnitřní opatření k ochraně neveřejných informací, zejména důvěrných informací a osobních údajů.

Předcházení škodám

1. Dodavatel a odběratel jsou povinni navzájem se informovat o všech skutečnostech, kterých jsou si vědomi, a které by mohly vést ke škodám, a jsou povinni usilovat o odvrácení hrozících škod.
2. Dodavatel a odběratel se zproští povinnosti k náhradě škody za podmínek dle ust. § 2913 zákona č. 89/2012 Sb., občanský zákoník v platném znění, nebo za podmínek vyplývajících ze zákona č. 458/2000 Sb., o podmínkách podnikání a o výkonu státní správy v energetických odvětvích v platném znění.

Ostatní ujednání

1. Závěrkový list je Smlouvou o sdružených službách dodávky elektřiny mezi držitelem licence na obchod s elektřinou (dodavatelem) a zákazníkem (odběratelem), uzavřenou podle zákona č. 89/2012 Sb., občanský zákoník v platném znění, zákona č. 458/2000 Sb., o podmínkách podnikání a o výkonu státní správy v energetických odvětvích v platném znění (Energetický zákon) a příslušných souvisejících právních předpisů.
2. Dodavatel a odběratel jsou povinni postupovat při plnění podmínek burzovního obchodu (závěrkového listu) v souladu s podmínkami příslušného burzovního obchodu (závěrkového listu), platnými pravidly

provozování distribuční soustavy místně příslušného provozovatele distribuční soustavy, příslušnými právními předpisy a technickými normami.

3. Odběratel je oprávněn ukončit odběr elektřiny v odběrném místě v případě, kdy dodavatel doloží, že ukončuje odběr elektřiny z důvodu změny převodu vlastnických práv k odběrnému místu nebo z důvodu fyzické likvidace odběrného místa (živelní pohroma, demolice). V takovém případě je dodavatel povinen ukončit dodávku elektřiny do odběrného místa nejpozději do 30 kalendářních dnů ode dne oznámení odběratele o ukončení odběru elektřiny z výše uvedených důvodů.
4. Dodavatel a odběratel jsou se souhlasem burzy oprávněni ukončit plnění burzovního obchodu (závěrkového listu) rovněž vzájemnou písemnou dohodou.
5. Uzavřením burzovního obchodu (závěrkového listu) se ke dni zahájení sjednané dodávky elektřiny do odběrného místa ruší všechny smluvní vztahy související s dodávkou elektřiny do tohoto odběrného místa, které byly uzavřeny mezi dodavatelem a odběratelem nebo jejich právními předchůdci před uzavřením burzovního obchodu.
6. Pokud by se jakékoliv ustanovení závěrkového listu dostalo do rozporu s platným právním řádem České republiky či mezinárodní smlouvou, kterou je Česká republika vázána, bude takovéto ustanovení automaticky považováno za neplatné a bude postupováno dle aktuální právní úpravy. Tato skutečnost nemá vliv na platnost a účinnost ostatních ustanovení závěrkového listu.
7. Dodavatel a odběratel jsou povinni vynaložit veškeré úsilí k tomu, aby byly případné spory vyplývající z burzovního obchodu (závěrkového listu) urovnány smírnou cestou, k tomuto vyvinou vzájemnou součinnost.

Rozhodčí doložka:

Veškeré spory vznikající z burzovního obchodu (závěrkového listu) a v souvislosti s ním, které se nepodaří odstranit jednáním mezi stranami, budou s konečnou platností rozhodnuty Mezinárodním rozhodčím soudem při Českomoravské komoditní burze, který je stálým rozhodčím soudem podle ustanovení § 13 zákona č. 216/1994 Sb. o rozhodčím řízení a o výkonu rozhodčích nálezů, podle jeho Řádu, a to jedním nebo třemi rozhodci ustanovenými v souladu s uvedeným Řádem.

V Kladně dne 16. 11. 2022

.....
za dodavatele

.....
za odběratele

.....
Mgr. Petra Mošovská
za ČMKBK

Příloha č. 1 závěrkového listu
Soupis odběrných míst

Poř.	Adresa odběrného místa	EAN	Distr. sazba	Poč. fází	Jistič (A)	Adresa pro zaslání faktur	Typ měř.	Poznámka	Frekvence záloh	Kontaktní osoba	Roční odběr VT [MWh]	Roční odběr NT [MWh]
1	Hřensko 115, 407 17 Hřensko	859182400406654284	C45d	3	50	fakturace@npcs.cz	C	Požadavek na fakturaci za každé jednotlivé odběrné místo.	měsíční	Lenka Suchá, l.sucha@npcs.cz	0,210	29,090
2	Bendlova 457, 407 46 Krásná Lípa	859182400406685004	C25d	3	80	fakturace@npcs.cz	C	Požadavek na fakturaci za každé jednotlivé odběrné místo.	měsíční	Lenka Suchá, l.sucha@npcs.cz	25,950	13,200
3	Jetřichovice 91, 407 16 Jetřichovice	859182400403546971	C45d	3	63	fakturace@npcs.cz	C	Požadavek na fakturaci za každé jednotlivé odběrné místo.	měsíční	Lenka Suchá, l.sucha@npcs.cz	2,450	63,880
4	Dolní Chřibská 284, 407 44 Chřibská	859182400407332426	C25d	3	25	fakturace@npcs.cz	C	Požadavek na fakturaci za každé jednotlivé odběrné místo	měsíční	Lenka Suchá, l.sucha@npcs.cz	0,890	1,050
5	Děčín 2, Teplická 424/69	859182400406887835	C25d	3	32	fakturace@npcs.cz	C	Požadavek na fakturaci za každé jednotlivé odběrné místo	měsíční	Lenka Suchá, l.sucha@npcs.cz	6,060	3,440
6	Děčín 2, Teplická 424	859182400407606176	C01d	3	25	fakturace@npcs.cz	C	Požadavek na fakturaci za každé jednotlivé odběrné místo	měsíční	Lenka Suchá, l.sucha@npcs.cz	0,120	0,000
7	Dolní Chřibská 284, 407 44 Chřibská	859182400403877372	C25d	3	25	fakturace@npcs.cz	C	Požadavek na fakturaci za každé jednotlivé odběrné místo.	měsíční	Lenka Suchá, l.sucha@npcs.cz	9,790	4,940
8	Rybniště 89, 407 51 Rybniště	859182400406701568	C02d	3	25	fakturace@npcs.cz	C	Požadavek na fakturaci za každé jednotlivé odběrné místo.	měsíční	Lenka Suchá, l.sucha@npcs.cz	1,160	0,000
9	Rybniště 127u/T, 407 51 Rybniště	859182400407506063	C01d	3	16	fakturace@npcs.cz	C	Požadavek na fakturaci za každé jednotlivé odběrné místo.	měsíční	Lenka Suchá, l.sucha@npcs.cz	0,120	0,000
10	Rynartice 39, 405 02 Jetřichovice	859182400400353824	C02d	3	20	fakturace@npcs.cz	C	Požadavek na fakturaci za každé jednotlivé odběrné místo.	měsíční	Lenka Suchá, l.sucha@npcs.cz	0,890	0,000
11	Jetřichovice parc.č.393 - IC Jetřichovice	859182400400462151	C02d	3	16	fakturace@npcs.cz	C	Požadavek na fakturaci za každé jednotlivé odběrné místo, uveden odhad spotřeby.	měsíční	Lenka Suchá, l.sucha@npcs.cz	5,230	0,000
12	Rynartice 39, 405 02 Jetřichovice	859182400400353848	C25d	3	25	fakturace@npcs.cz	C	Požadavek na fakturaci za každé jednotlivé odběrné místo.	měsíční	Lenka Suchá, l.sucha@npcs.cz	4,730	1,010
13	Mezná 37, 407 17 Hřensko	859182400406653379	C45d	3	63	fakturace@npcs.cz	C	Požadavek na fakturaci za každé jednotlivé odběrné místo. Uvedený předpoklad roční spotřeby.	měsíční	Lenka Suchá, l.sucha@npcs.cz	2,100	12,900
14	Mezná 84, 407 17 Hřensko	859182400406653324	C45d	3	80	fakturace@npcs.cz	C	Požadavek na fakturaci za každé jednotlivé odběrné místo. Uvedený předpoklad roční spotřeby.	měsíční	Lenka Suchá, l.sucha@npcs.cz	9,000	51,000

Závěrkový list č. EL-20221116-3005-10

(pro burzovní obchody se silovou elektřinou v rámci sdružených služeb dodávky elektřiny)

Číslo aukce: 3005

Datum konání burzovního shromáždění: 16. listopadu 2022

Dodavatel (prodávající):

EP ENERGY TRADING, a.s.

Zapsán v:

OR vedeném Městským soudem v Praze, oddíl B, vložka 10233

Sídlo:

Klimentská 46, 110 02 Praha 1

IČO: 27386643

DIČ: CZ27386643

Bankovní spojení:

9960227/0100

Zastoupen:

Jméno a příjmení makléře:

Evidenční číslo makléře:



Odběratel (kupující):

Česká inspekce životního prostředí

Zapsán v:

Registru ekonomických subjektů, ČSÚ

Sídlo:

Na Břehu č. 267, 190 00 Praha 9 - Vysočany

IČO: 41693205

DIČ: CZ41693205

Bankovní spojení:

9126101/0710

Zastoupen:

Jméno a příjmení makléře:

Evidenční číslo makléře:



Popis produktu:

Dodávka elektřiny v rámci sdružených služeb dodávky elektřiny v napětové hladině nízkého napětí

Způsob sjednání ceny:

na základě cen na krátkodobém trhu – přičítací koeficient

Počet odběrných míst:

16

Termín dodávky:

1. 1. 2023 – 31. 12. 2023

Celkové množství dodávky:

616 MWh

Hodnota přičítacího koeficientu:

500 CZK/MWh

Technické parametry dodávky:

viz Příloha závěrkového listu č. 1

Zúčtovací podmínky

Zúčtovací období:

rok – vyúčtování bude provedeno 1× ročně v termínu dle periodických odečtů příslušného provozovatele distribuční soustavy (Výjimky uvedeny v Příloze závěrkového listu č. 1)

Splatnost zúčtovací faktury:

21 dní

Zálohy v průběhu zúčtovacího období:

čtvrtletní

Ostatní podmínky:

Dodavatel bude odběrateli účtovat dodávku samostatnou fakturou v listinné (papírové) podobě za každé odběrné místo zvlášť.

Dodavatel bude odběrateli předepisovat a účtovat zálohy samostatným předpisem a samostatným daňovým dokladem o přijetí platby v listinné (papírové) podobě za každé odběrné místo zvlášť.

Dodavatel je povinen na výslovné vyžádání jednotlivého odběratele:

- používat elektronickou fakturu s následným zasláním faktury v papírové podobě.

- namísto faktury za každé jednotlivé odběrné místo používat sloučenou fakturu s rozpisem jednotlivých odběrných míst.
- namísto předpisu záloh a daňového dokladu o přijetí platby za každé jednotlivé odběrné místo používat sloučený předpis záloh a sloučený daňový doklad o přijetí platby s rozpisem jednotlivých odběrných míst.

Dodavatel je povinen poskytnout odběrateli na jeho vyžádání bezplatné mimořádné vyúčtování k 31. prosinci kalendářního roku, pokud odběratel zašle dodavateli v termínu a způsobem stanoveným dodavatelem společně s vyžádáním mimořádného vyúčtování samoodečet provedený k poslednímu dni uplynulého kalendářního roku.

Dodavatel je povinen jmenovat pro zajištění obchodního styku s odběratelem konkrétní kontaktní osobu, která bude odběrateli operativně k dispozici pro řešení případných problémů při dodávce komodity, řešení reklamací souvisejících s fakturací, včasné zpracování požadavků na změny parametrů odběrných míst, apod.

Dodavatel je povinen u odběrných míst s jiným než ročním zúčtovacím obdobím umožnit samoodečet není-li odečet měřicího zařízení prováděn dálkově. Dodavatel provede bezplatné vyúčtování po zaslání samoodečtu ze strany odběratele, které mu budou zaslány v termínu a způsobem stanoveným dodavatelem.

Odběratel požaduje vystavení faktury s vyúčtováním elektřiny nejpozději do 15 kalendářních dnů po skončení dodávky.

Dodavatel je povinen po skončení dodávky poskytnout data o odběrech a fakturaci na všech odběrných místech v elektronické podobě ve formátu XLS do 31. 3. centrálnímu odběrateli, Ministerstvo životního prostředí, Vršovická 65, 100 10 Praha 10, IČ: 00164801 na e-mailovou adresu Mgr. Pavly Oborníkové - pavla.obornikova@mzp.cz.

Dodací podmínky

1. Dodavatel je povinen dodávat sjednané množství silové elektřiny do odběrného místa odběratele, v rozsahu a za podmínek uzavřeného burzovního obchodu (závěrkového listu) v kvalitě podle příslušných platných právních předpisů, pokud tomu nebrání okolnosti vyvolané provozovatelem distribuční soustavy nebo okolnosti stanovené právními předpisy.
2. Za sjednané množství dodávky silové elektřiny se považuje skutečně dodané a odebrané množství elektřiny v odběrném místě odběratele. Celkové množství dodávky silové elektřiny uvedené na závěrkovém listu představuje předpokládané množství dodávky elektřiny.
3. Dodávka silové elektřiny se uskutečňuje v napětové hladině nízkého napětí v souladu s hodnotou hlavního jističe před měřicím zařízením.
4. Dodávka silové elektřiny je splněna přechodem elektřiny z příslušné distribuční soustavy přes měřicí zařízení do odběrného místa odběratele. Měření dodávek, včetně vyhodnocování a předávání výsledků měření je zajišťováno provozovatelem distribuční soustavy podle příslušného platného právního předpisu. Pokud provozovatel distribuční soustavy eviduje jiný údaj o typu měření, než je údaj uvedený v závěrkovém listu, platí údaj evidovaný provozovatelem distribuční soustavy.
5. Dodavatel je povinen zajistit na vlastní jméno a na vlastní účet pro odběrné místo odběratele dopravu elektřiny a ostatní související služby a dále je povinen uzavřít s provozovatelem distribuční soustavy jménem a na účet odběratele smlouvu o distribuci elektřiny do odběrného místa odběratele.
6. Odběratel uzavřením burzovního obchodu souhlasí, aby dodavatel uzavřel s provozovatelem distribuční soustavy smlouvu o distribuci elektřiny do odběrného místa a dále je povinen poskytnout dodavateli k uzavření smlouvy o distribuci elektřiny nezbytnou součinnost. Dodavatel je oprávněn pověřit uzavřením smlouvy o distribuci elektřiny do odběrného místa třetí osobu, avšak odpovědnost vůči odběrateli za uzavření takové smlouvy nese sám.
7. Dodavatel je povinen ve smyslu příslušného platného právního předpisu převzít závazek odběratele odebrat elektřinu z elektrizační soustavy a nést plnou zodpovědnost za odchylku odběratele vztahující se k odběrnému místu odběratele (dále „přenesení odpovědnosti za odchylku na dodavatele“). Z důvodu

přenesení odpovědnosti za odchylku na dodavatele není odběratel oprávněn mít pro dodávku elektřiny do odběrného místa dle burzovního obchodu (závěrkového listu) jiného nebo více jiných dodavatelů.

8. Sjednaná dodávka elektřiny může být omezena, pokud bude provozovatelem přenosové soustavy nebo provozovatelem distribuční soustavy vyhlášen stav nouze podle příslušných platných právních předpisů. Odběrná místa s odběrem elektřiny ze zařízení distribučních soustav s napětím do 1 kV s hodnotou jističe nižší než 200 A jsou zařazena v souladu s platnými právními předpisy do regulačního stupně č. 2. Odběrná místa s odběrem elektřiny ze zařízení distribučních soustav s napětím do 1 kV s hodnotou jističe před elektroměrem 200 A a vyšší jsou zařazena v regulačních stupních č. 4 a 6. Odběratel je povinen sledovat informace o vyhlášení omezujících regulačních opatření v případě hrozícího nebo stávajícího stavu nouze v elektroenergetice. Dodavatel i odběratel jsou povinni v případě hrozícího nebo stávajícího stavu nouze v elektroenergetice postupovat podle příslušného platného právního předpisu.
9. Odběratel je povinen při odběru elektřiny dle uzavřeného burzovního obchodu (závěrkového listu) respektovat podmínky distribuce elektřiny příslušného provozovatele distribuční soustavy a dále je povinen udržovat odběrná zařízení ve stavu, který odpovídá příslušným technickým normám a platným právním předpisům.

Cena za dodávku silové elektřiny

1. Cena elektřiny je stanovena po skončení dodávky v příslušném zúčtovacím období na základě hodnoty přičítacího koeficientu, hodinových cen elektřiny na krátkodobém trhu s elektřinou organizovaném společností OTE, a.s. a hodinových spotřeb elektřiny.
2. Dodavatel je povinen určit jednotkovou cenu za dodávku silové elektřiny do odběrného místa v zúčtovacím období tak, že cena 1 MWh silové elektřiny je rovna součtu hodnoty přičítacího koeficientu a váženého aritmetického průměru součinů hodinových cen elektřiny na krátkodobém trhu s elektřinou organizovaném společností OTE, a.s. přepočtených kurzem CZK/EUR a hodinových spotřeb elektřiny v odběrném místě dle vzorce:

$$\text{Cena 1 MWh} = \text{přičítací koeficient} \left[\frac{\text{CZK}}{\text{MWh}} \right] + \frac{\sum_{i=1}^n \text{hodinová cena elektřiny [EUR/MWh]}_i \cdot \text{kurz CZK/EUR}_i \cdot \text{spotřeba elektřiny [MWh]}_i}{\sum_{i=1}^n \text{spotřeba elektřiny [MWh]}_i}$$

kde i = hodina 1 až n v zúčtovacím období

Hodinovou cenou je cena elektřiny na denním trhu s elektřinou organizovaném společností OTE, a.s., zveřejněná pro příslušnou hodinu na www.ote-cr.cz. V případě, že hodinová cena elektřiny má pro příslušnou hodinu zápornou hodnotu, je pro účely určení jednotkové ceny elektřiny použita v příslušné hodině cena elektřiny s hodnotou 0.

Kurzem CZK/EUR je hodnota směnného kurzu devizového trhu vyhlášená Českou národní bankou pro příslušnou hodinu, resp. příslušný den. V případě, že pro příslušný den není hodnota kurzu uvedena, použije se hodnota z nejbližšího předcházejícího dne.

Spotřebou elektřiny je množství elektřiny odebrané v odběrném místě v příslušné hodině. U odběrného místa s průběhovým měřením typu A a B odpovídá spotřeba elektřiny skutečně naměřenému množství elektřiny odebranému v příslušné hodině. U odběrného místa s měřením typu C odpovídá spotřeba elektřiny skutečně naměřenému množství elektřiny odebranému v zúčtovacím období rozloženému do příslušných hodin dle přiděleného teplotně přepočteného typového diagramu dodávky elektřiny (TDD), přičemž dodavatel je povinen odběrateli na jeho vyžádání sdělit přidělený typový diagram dodávky elektřiny.

Hodnota přičítacího koeficientu je stanovena burzovním obchodem (závěrkovým listem).

Jednotková cena za dodávku silové elektřiny v zúčtovacím období je zaokrouhlena na celé koruny podle běžných matematických zvyklostí.

3. Výsledná jednotková cena dodávky silové elektřiny (cena za 1 MWh), bude dodavatelem účtována odběrateli za dodávku silové elektřiny do odběrného místa v příslušném zúčtovacím období jednotně ve všech distribučních sazbách a tarifních časových pásmech a je pro dodávku silové elektřiny do odběrného místa v příslušném zúčtovacím období jednotkovou cenou konečnou, neměnnou a závaznou.

4. Dodavatel je povinen poskytnout odběrateli ke každému zúčtovacímu období detailní určení výsledné jednotkové ceny dodávky silové elektřiny do odběrného místa (rozpis hodinových cen 1 MWh, kurzu CZK/EUR, atd.), a to způsobem standardně u dodavatele používaným (příloha faktury, zveřejnění na webových stránkách dodavatele, apod.).

Platební podmínky

1. Odběratel je povinen zaplatit dodavateli za dodávku elektřiny cenu, která je tvořena:
 - a) cenou za silovou elektřinu určenou na základě přičítacího koeficientu, který je stanoven burzovním obchodem (závěrkovým listem), hodinových cen elektřiny na krátkodobém trhu s elektřinou, organizovaném společností OTE, a.s. a hodinových spotřeb elektřiny,
 - b) cenou za distribuci elektřiny, systémové služby a ostatní související služby, která bude stanovena v souladu s všeobecně závaznými právními předpisy, zejména cenovými rozhodnutími příslušných správních a regulačních orgánů.
2. Dodávky elektřiny se účtují v zúčtovacím období fakturami, které musí mít náležitosti daňových dokladů podle příslušných právních předpisů.
3. K účtované ceně dodávky elektřiny se připočítává daň z elektřiny, daň z přidané hodnoty, poplatky a jiné nepřímé daně stanovené v souladu s příslušnými právními předpisy.
4. V průběhu zúčtovacího období hradí odběratel dodavateli za dodávky elektřiny pravidelné zálohy, pokud není burzovním obchodem sjednáno jinak. Jejich výše je určena podle celkové předpokládané platby odběratele za příslušné fakturační období včetně daně z přidané hodnoty. Dodavatel je povinen po uzavření burzovního obchodu (závěrkového listu) vystavit odběrateli v souladu s podmínkami uzavřeného burzovního obchodu (závěrkového listu) platební kalendář s uvedením počtu, výše a splatnosti záloh.
5. Zálohy zaplacené odběratelem na příslušné zúčtovací období budou dodavatelem vypořádány ve faktuře za zúčtovací období. Rozdíl ve faktuře mezi vyúčtovanou částkou a zaplacenými zálohami, který je nedoplatkem odběratele, je odběratel povinen zaplatit dodavateli v termínu splatnosti faktury. Rozdíl ve faktuře mezi vyúčtovanou částkou a zaplacenými zálohami, který je přeplatkem odběratele, dodavatel vrátí odběrateli v termínu splatnosti faktury na bankovní účet odběratele uvedený v závěrkovém listu s použitím variabilního symbolu uvedeného na faktuře. Pokud není burzovním obchodem sjednáno jinak, je dodavatel oprávněn přeplatky a nedoplatky odběratele převádět do dalšího zúčtovacího období, dále je oprávněn započítat přeplatek odběratele na úhradu záloh v dalším zúčtovacím období, přičemž převod a započtení těchto částek je povinen vždy oznámit odběrateli.
6. Odběratel je povinen provádět všechny platby bezhotovostně v tuzemské měně, pokud není burzovním obchodem (závěrkovým listem) sjednána jiná měna, na bankovní účet dodavatele uvedený na příslušné faktuře s použitím variabilního symbolu uvedeného na faktuře. Pokud odběratel poukáže platbu s nesprávným variabilním symbolem, nebo ji poukáže na jiný bankovní účet dodavatele, než je uvedeno na faktuře, je dodavatel oprávněn platbu vrátit odběrateli jako neidentifikovatelnou a účtovat úrok z prodlení za opožděné placení od data splatnosti faktury až do obdržení správně poukázané platby.
7. Zaplacením plateb se rozumí připsání příslušné částky na bankovní účet dodavatele. Případně-li den splatnosti faktury nebo zálohy na den pracovního volna nebo klidu, je dnem splatnosti nejbližší následující pracovní den.
8. V případě prodlení odběratele s úhradou jakékoliv částky vyplývající z uzavřeného burzovního obchodu (závěrkového listu), je odběratel povinen uhradit dodavateli úrok z prodlení ve výši 0,05 % z dlužné částky za každý den prodlení.
9. V případě, že je odběratel v prodlení s úhradou jakékoliv částky vyplývající z uzavřeného burzovního obchodu, má dodavatel právo zaslat odběrateli písemné výzvy či upomínky k placení. Odběratel je v takovém případě povinen uhradit dodavateli náklady spojené se zasláním písemné výzvy či upomínky k placení.
10. V případě prodlení dodavatele s úhradou jakékoliv částky vyplývající z uzavřeného burzovního obchodu (závěrkového listu), je dodavatel povinen uhradit odběrateli úrok z prodlení ve výši 0,05 % z dlužné částky za každý den prodlení.

Reklamacce

1. Zjistí-li odběratel chyby nebo omyly při vyúčtování dodávky elektřiny dle uzavřeného burzovního obchodu (závěrkového listu), má právo příslušné vyúčtování (fakturu) u dodavatele reklamovat. Reklamacce musí mít písemnou formu a její uplatnění nemá odkladný účinek na splatnost faktury, vyjma zcela zjevné chyby, nedohodne-li se odběratel a dodavatel jinak.
2. Dodavatel je povinen reklamaci přezkoumat a výsledek přezkoumání je povinen oznámit odběrateli ve lhůtách stanovených příslušnými právními předpisy.

Omezení a přerušení dodávky

1. Dodavatel je oprávněn přerušit nebo omezit v nezbytném rozsahu dodávku elektřiny dle burzovního obchodu (závěrkového listu) v odběrném místě v případech neoprávněného odběru, který je definován příslušnými platnými právními předpisy.
2. Přerušení nebo omezení dodávky elektřiny z důvodu neoprávněného odběru bude provedeno provozovatelem distribuční soustavy na žádost dodavatele bezprostředně po zjištění neoprávněného odběru a bude provedeno na náklady odběratele.
3. Přerušením nebo omezením dodávky elektřiny v případech neoprávněného odběru nevzniká odběrateli právo na náhradu škody a ušlého zisku na dodavateli a na provozovateli distribuční soustavy.
4. Odběratel je povinen uhradit dodavateli náklady spojené s přerušením, obnovením nebo ukončením dodávky elektřiny z důvodu neoprávněného odběru.

Odstoupení od burzovního obchodu (závěrkového listu)

1. Dodavatel je oprávněn odstoupit od burzovního obchodu (závěrkového listu) v případě:
 - a) podstatného porušení povinností – podmínek burzovního obchodu (závěrkového listu) odběratelem,
 - b) je-li déle než 30 kalendářních dní z důvodu nečinnosti nebo neplnění povinností odběratele přerušena dodávka elektřiny ze strany dodavatele nebo provozovatele distribuční soustavy z důvodu neoprávněného odběru elektřiny,
 - c) je-li odběratel v úpadku nebo je mu povoleno vyrovnání.
2. Za podstatné porušení povinností – podmínek burzovního obchodu (závěrkového listu) odběratelem se považuje zejména:
 - a) je-li odběratel i přes doručení výzvy nebo upomínky k placení v prodlení se zaplacením peněžitého závazku vyplývajícího ze závěrkového listu trvajícím déle než 14 kalendářních dní, zejména v prodlení s placením záloh nebo faktur za dodávku elektřiny, smluvních pokut, vyúčtováním úroku z prodlení nebo škody, nákladů spojených s upomínáním, zahájením přerušení, přerušením, zajištěním obnovení nebo s ukončením dodávky elektřiny,
 - b) poruší-li odběratel podstatně povinnosti – podmínky zvlášť specifikované burzovním obchodem (závěrkovým listem).
3. Odběratel je oprávněn odstoupit od burzovního obchodu (závěrkového listu) v případě:
 - a) podstatného porušení povinností – podmínek burzovního obchodu (závěrkového listu) dodavatelem,
 - b) je-li dodavatel v úpadku nebo je mu povoleno vyrovnání.
4. Za podstatné porušení povinností – podmínek burzovního obchodu (závěrkového listu) dodavatelem se považuje zejména:
 - a) bezdůvodné přerušení, omezení nebo ukončení dodávky elektřiny dodavatelem,
 - b) bezdůvodné nezajištění dopravy elektřiny a souvisejících služeb ze strany dodavatele,
 - c) je-li dodavatel i přes doručení výzvy nebo upomínky k placení v prodlení se zaplacením peněžitého závazku vyplývajícího ze závěrkového listu trvajícím déle než 14 kalendářních dnů,
 - d) poruší-li dodavatel podstatně povinnosti – podmínky zvlášť specifikované burzovním obchodem (závěrkovým listem).
5. Odstoupení od burzovního obchodu (závěrkového listu) musí být provedeno písemně a je účinné dnem doručení písemného oznámení o odstoupení druhé smluvní straně, nebo pozdějším dnem, který je v oznámení o odstoupení odstupující smluvní stranou stanoven. Odstupující smluvní strana je povinna

oznámit odstoupení od burzovního obchodu (závěrkového listu) příslušnému provozovateli distribuční soustavy.

Komunikace a doručování

1. Korespondence, oznámení či jiné sdělení učiněné mezi smluvními stranami na základě uzavřeného burzovního obchodu (závěrkového listu) musí mít písemnou podobu a musí být v českém jazyce (dále „písemnost“).
2. Písemnosti se považují za doručené:
 - a) osobním doručením a předáním kontaktní osobě smluvní strany, která je adresátem,
 - b) pátým kalendářním dnem ode dne odeslání doporučeného dopisu na kontaktní adresu smluvní strany, která je adresátem, nebo dřívějším dnem doručení,
 - c) zpětným potvrzením faxové nebo elektronické zprávy, která byla odeslána na kontaktní faxové číslo nebo e-mailovou adresu smluvní strany, která je adresátem.
3. Smluvní strany jsou povinny oznámit druhé smluvní straně jakékoliv změny v kontaktních údajích pro doručování písemností. Za doručené budou považovány i písemnosti, které se vrátí odesílající smluvní straně jako nedoručené v důsledku neoznámení nových kontaktních údajů stranou, která je adresátem.

Kontaktní údaje:

Dodavatel:



Odběratel:

Mlčenlivost

1. Dodavatel a odběratel se zavazují, že neposkytnou závěrkový list jako celek ani jeho část (která není veřejně známa) a neveřejné informace z něho plynoucí třetí osobě bez předchozího písemného souhlasu druhé smluvní strany, kromě případů, kdy jim zveřejnění nebo poskytnutí třetí osobě určuje příslušný právní předpis.
2. Dodavatel a odběratel se zavazují přijmout technická a organizační vnitřní opatření k ochraně neveřejných informací, zejména důvěrných informací a osobních údajů.

Předcházení škodám

1. Dodavatel a odběratel jsou povinni navzájem se informovat o všech skutečnostech, kterých jsou si vědomi, a které by mohly vést ke škodám, a jsou povinni usilovat o odvrácení hrozících škod.
2. Dodavatel a odběratel se zproští povinnosti k náhradě škody za podmínek dle ust. § 2913 zákona č. 89/2012 Sb., občanský zákoník v platném znění, nebo za podmínek vyplývajících ze zákona č. 458/2000 Sb., o podmínkách podnikání a o výkonu státní správy v energetických odvětvích v platném znění.

Ostatní ujednání

1. Závěrkový list je Smlouvou o sdružených službách dodávky elektřiny mezi držitelem licence na obchod s elektřinou (dodavatelem) a zákazníkem (odběratelem), uzavřenou podle zákona č. 89/2012 Sb., občanský zákoník v platném znění, zákona č. 458/2000 Sb., o podmínkách podnikání a o výkonu státní správy v energetických odvětvích v platném znění (Energetický zákon) a příslušných souvisejících právních předpisů.
2. Dodavatel a odběratel jsou povinni postupovat při plnění podmínek burzovního obchodu (závěrkového listu) v souladu s podmínkami příslušného burzovního obchodu (závěrkového listu), platnými pravidly provozování distribuční soustavy místně příslušného provozovatele distribuční soustavy, příslušnými právními předpisy a technickými normami.

3. Odběratel je oprávněn ukončit odběr elektřiny v odběrném místě v případě, kdy dodavatel doloží, že ukončuje odběr elektřiny z důvodu změny převodu vlastnických práv k odběrnému místu nebo z důvodu fyzické likvidace odběrného místa (živelní pohroma, demolice). V takovém případě je dodavatel povinen ukončit dodávku elektřiny do odběrného místa nejpozději do 30 kalendářních dnů ode dne oznámení odběratele o ukončení odběru elektřiny z výše uvedených důvodů.
4. Dodavatel a odběratel jsou se souhlasem burzy oprávněni ukončit plnění burzovního obchodu (závěrkového listu) rovněž vzájemnou písemnou dohodou.
5. Uzavřením burzovního obchodu (závěrkového listu) se ke dni zahájení sjednané dodávky elektřiny do odběrného místa ruší všechny smluvní vztahy související s dodávkou elektřiny do tohoto odběrného místa, které byly uzavřeny mezi dodavatelem a odběratelem nebo jejich právními předchůdci před uzavřením burzovního obchodu.
6. Pokud by se jakékoliv ustanovení závěrkového listu dostalo do rozporu s platným právním řádem České republiky či mezinárodní smlouvou, kterou je Česká republika vázána, bude takovéto ustanovení automaticky považováno za neplatné a bude postupováno dle aktuální právní úpravy. Tato skutečnost nemá vliv na platnost a účinnost ostatních ustanovení závěrkového listu.
7. Dodavatel a odběratel jsou povinni vynaložit veškeré úsilí k tomu, aby byly případné spory vyplývající z burzovního obchodu (závěrkového listu) urovnány smírnou cestou, k tomuto vyvinou vzájemnou součinnost.

Rozhodčí doložka:

Veškeré spory vznikající z burzovního obchodu (závěrkového listu) a v souvislosti s ním, které se nepodaří odstranit jednáním mezi stranami, budou s konečnou platností rozhodnuty Mezinárodním rozhodčím soudem při Českomoravské komoditní burze, který je stálým rozhodčím soudem podle ustanovení § 13 zákona č. 216/1994 Sb. o rozhodčím řízení a o výkonu rozhodčích nálezů, podle jeho Řádu, a to jedním nebo třemi rozhodci ustanovenými v souladu s uvedeným Řádem.

V Kladně dne 16. 11. 2022

.....
za dodavatele

.....
za odběratele

.....
Mgr. Petra Mošovská
za ČMKBK

Příloha č. 1 závěrkového listu
Soupis odběrných míst

Poř.	Adresa odběrného místa	EAN	Distr. sazba	Poč. fází	Jistič (A)	Adresa pro zaslání faktur	Typ měř.	Poznámka	Zúčt. období	Frekvence záloh	Roční odběr VT [MWh]	Roční odběr NT [MWh]
1	Na břehu 260/1, 190 00 Praha 9	859182400307027187	C02d	3	25	Na břehu 267/1b, 190 00 Praha 9	C	Požadavek na fakturaci za každé jednotlivé odběrné místo.	rok	čtvrtletní	0,970	0,000
2	Na břehu 260/1, 190 00 Praha 9	859182400300559678	C02d	3	160	Na břehu 267/1b, 190 00 Praha 9	C	Požadavek na fakturaci za každé jednotlivé odběrné místo.	rok	čtvrtletní	89,550	0,000
3	Na břehu 260/1, 190 00 Praha 9	859182400307056668	C02d	3	25	Na břehu 267/1b, 190 00 Praha 9	C	Požadavek na fakturaci za každé jednotlivé odběrné místo.	rok	čtvrtletní	9,250	0,000
4	Na břehu 260/1, 190 00 Praha 9	859182400303691269	C02d	3	63	Na břehu 267/1b, 190 00 Praha 9	C	Požadavek na fakturaci za každé jednotlivé odběrné místo.	rok	čtvrtletní	18,660	0,000
5	Na břehu 260/1, 190 00 Praha 9	859182400306991229	C02d	3	63	Na břehu 267/1b, 190 00 Praha 9	C	Požadavek na fakturaci za každé jednotlivé odběrné místo.	rok	čtvrtletní	11,400	0,000
6	1. Máje 858/26, 460 07 Liberec	859182400400217355	C25d	3	160	1. máje 858/26, 460 02 Liberec 2	B	Požadavek na fakturaci za každé jednotlivé odběrné místo.	měsíc	čtvrtletní	44,340	3,290
7	1. Máje 858/26, 460 07 Liberec	859182400400214965	C25d	3	100	1. máje 858/26, 460 02 Liberec 2	B	Požadavek na fakturaci za každé jednotlivé odběrné místo.	měsíc	čtvrtletní	59,830	0,000
8	Wolkerova 40/11, 160 00 Praha 6	859182400300743527	C02d	3	125	Wolkerova 40/11, 160 00 Praha 6	B	Požadavek na fakturaci za každé jednotlivé odběrné místo.	měsíc	čtvrtletní	56,510	0,000
9	Klatovská třída 48, 301 00 Plzeň	859182400893897119	C03d	3	125	Klatovská třída 48, 301 00 Plzeň 1	B	Požadavek na fakturaci za každé jednotlivé odběrné místo.	měsíc	čtvrtletní	45,060	0,000
10	Výstupní 508/9, 400 07 Ústí nad Labem - Krásné Březno	859182400405093299	C02d	3	50	Výstupní 508/9, 400 07 Ústí nad Labem	C	Požadavek na fakturaci za každé jednotlivé odběrné místo, dříve ulice Žežická	rok	čtvrtletní	37,920	0,000
11	Resslova 1229/2a, 500 02 Hradec Králové	859182400700804866	C02d	3	160	Resslova 1229, 500 02 Hradec Králové 2	B	Požadavek na fakturaci za každé jednotlivé odběrné místo.	měsíc	čtvrtletní	53,400	0,000
12	Bělohradská 3304, 580 01 Havlíčkův Brod	859182400700372150	C25d	3	120	Bělohradská 3304, 580 01 Havlíčkův Brod 1	C	Požadavek na fakturaci za každé jednotlivé odběrné místo. Požadavek na samoodečet.	měsíc	čtvrtletní	26,200	7,320
13	Lieberzeitova 748/14, 614 00 Brno 14	859182400201301536	C02d	3	80	Lieberzeitova 748/14, 614 00 Brno 14	B	Požadavek na fakturaci za každé jednotlivé odběrné místo.	měsíc	čtvrtletní	38,820	0,000
14	Valchařská 72/15, 702 00 Ostrava	859182400509616202	C03d	3	100	Valchařská 72/15, 702 00 Ostrava 2	B	Požadavek na fakturaci za každé jednotlivé odběrné místo.	měsíc	čtvrtletní	61,960	0,000
15	U Výstaviště 16, 370 21 České Budějovice	859182400105557541	C02d	3	80	U Výstaviště 16, 370 21 České Budějovice	C	Požadavek na fakturaci za každé jednotlivé odběrné místo.	rok	čtvrtletní	35,000	0,000
16	Nádražní 724, Lázně Kynžvart	859182400894173533	C01d	3	63	Na břehu 267/1b, 190 00 Praha 9	C	Požadavek na fakturaci za každé jednotlivé odběrné místo.	rok	čtvrtletní	16,160	0,000

Závěrkový list č. EL-20221116-3005-11

(pro burzovní obchody se silovou elektřinou v rámci sdružených služeb dodávky elektřiny)

Číslo aukce: 3005

Datum konání burzovního shromáždění: 16. listopadu 2022

Dodavatel (prodávající):

EP ENERGY TRADING, a.s.

Zapsán v:

OR vedeném Městským soudem v Praze, oddíl B, vložka 10233

Sídlo:

Klimentská 46, 110 02 Praha 1

IČO: 27386643

DIČ: CZ27386643

Bankovní spojení:

09603270100

Zastoupen:

Jméno a příjmení makléře:

Evidenční číslo makléře:



Odběratel (kupující):

Agentura ochrany přírody a krajiny České republiky

Zapsán v:

Registru ekonomických subjektů, ČSÚ

Sídlo:

Kaplanova 1931/1, 148 00 Praha 11 - Chodov

IČO: 62933591

DIČ: CZ62933591

Bankovní spojení:

18228011/0710

Zastoupen:

Jméno a příjmení makléře:

Evidenční číslo makléře:



Popis produktu:

Dodávka elektřiny v rámci sdružených služeb dodávky elektřiny v napětové hladině nízkého napětí

Způsob sjednání ceny:

na základě cen na krátkodobém trhu – přičítací koeficient

Počet odběrných míst:

60

Termín dodávky:

1. 1. 2023 – 31. 12. 2023 (Výjimky uvedeny v Příloze závěrkového listu č. 1)

Celkové množství dodávky:

744 MWh

Hodnota přičítacího koeficientu:

500 CZK/MWh

Technické parametry dodávky:

viz Příloha závěrkového listu č. 1

Zúčtovací podmínky

Zúčtovací období:

rok – vyúčtování bude provedeno 1× ročně v termínu dle periodických odečtů příslušného provozovatele distribuční soustavy (Výjimky uvedeny v Příloze závěrkového listu č. 1)

Splatnost zúčtovací faktury:

21 dní

Zálohy v průběhu zúčtovacího období:

měsíční

Ostatní podmínky:

Dodavatel bude odběrateli účtovat dodávku samostatnou fakturou v listinné (papírové) podobě za každé odběrné místo zvlášť.

Dodavatel bude odběrateli předepisovat a účtovat zálohy samostatným předpisem a samostatným daňovým dokladem o přijetí platby v listinné (papírové) podobě za každé odběrné místo zvlášť.

Dodavatel je povinen na výslovné vyžádání jednotlivého odběratele:

- používat elektronickou fakturu s následným zasláním faktury v papírové podobě.
- namísto faktury za každé jednotlivé odběrné místo používat sloučenou fakturu s rozpisem jednotlivých odběrných míst.
- namísto předpisu záloh a daňového dokladu o přijetí platby za každé jednotlivé odběrné místo používat sloučený předpis záloh a sloučený daňový doklad o přijetí platby s rozpisem jednotlivých odběrných míst.

Dodavatel je povinen poskytnout odběrateli na jeho vyžádání bezplatné mimořádné vyúčtování k 31. prosinci kalendářního roku, pokud odběratel zašle dodavateli v termínu a způsobem stanoveným dodavatelem společně s vyžádáním mimořádného vyúčtování samoodečet provedený k poslednímu dni uplynulého kalendářního roku.

Dodavatel je povinen jmenovat pro zajištění obchodního styku s odběratelem konkrétní kontaktní osobu, která bude odběrateli operativně k dispozici pro řešení případných problémů při dodávce komodity, řešení reklamací souvisejících s fakturací, včasné zpracování požadavků na změny parametrů odběrných míst, apod.

Dodavatel je povinen u odběrných míst s jiným než ročním zúčtovacím obdobím umožnit samoodečet není-li odečet měřicího zařízení prováděn dálkově. Dodavatel provede bezplatné vyúčtování po zaslání samoodečtů ze strany odběratele, které mu budou zaslány v termínu a způsobem stanoveným dodavatelem.

Odběratel požaduje vystavení faktury s vyúčtováním elektřiny nejpozději do 15 kalendářních dnů po skončení dodávky.

Dodavatel je povinen po skončení dodávky poskytnout data o odběrech a fakturaci na všech odběrných místech v elektronické podobě ve formátu XLS do 31. 3. centrálnímu odběrateli, Ministerstvo životního prostředí, Vršovická 65, 100 10 Praha 10, IČ: 00164801 na e-mailovou adresu Mgr. Pavly Oborníkové - pavla.obornikova@mzp.cz.

Dodací podmínky

1. Dodavatel je povinen dodávat sjednané množství silové elektřiny do odběrného místa odběratele, v rozsahu a za podmínek uzavřeného burzovního obchodu (závěrkového listu) v kvalitě podle příslušných platných právních předpisů, pokud tomu nebrání okolnosti vyvolané provozovatelem distribuční soustavy nebo okolnosti stanovené právními předpisy.
2. Za sjednané množství dodávky silové elektřiny se považuje skutečně dodané a odebrané množství elektřiny v odběrném místě odběratele. Celkové množství dodávky silové elektřiny uvedené na závěrkovém listu představuje předpokládané množství dodávky elektřiny.
3. Dodávka silové elektřiny se uskutečňuje v napěťové hladině nízkého napětí v souladu s hodnotou hlavního jističe před měřicím zařízením.
4. Dodávka silové elektřiny je splněna přechodem elektřiny z příslušné distribuční soustavy přes měřicí zařízení do odběrného místa odběratele. Měření dodávek, včetně vyhodnocování a předávání výsledků měření je zajišťováno provozovatelem distribuční soustavy podle příslušného platného právního předpisu. Pokud provozovatel distribuční soustavy eviduje jiný údaj o typu měření, než je údaj uvedený v závěrkovém listu, platí údaj evidovaný provozovatelem distribuční soustavy.
5. Dodavatel je povinen zajistit na vlastní jméno a na vlastní účet pro odběrné místo odběratele dopravu elektřiny a ostatní související služby a dále je povinen uzavřít s provozovatelem distribuční soustavy jménem a na účet odběratele smlouvu o distribuci elektřiny do odběrného místa odběratele.
6. Odběratel uzavřením burzovního obchodu souhlasí, aby dodavatel uzavřel s provozovatelem distribuční soustavy smlouvu o distribuci elektřiny do odběrného místa a dále je povinen poskytnout dodavateli k uzavření smlouvy o distribuci elektřiny nezbytnou součinnost. Dodavatel je oprávněn pověřit uzavřením smlouvy o distribuci elektřiny do odběrného místa třetí osobu, avšak odpovědnost vůči odběrateli za uzavření takové smlouvy nese sám.
7. Dodavatel je povinen ve smyslu příslušného platného právního předpisu převzít závazek odběratele odebrat elektřinu z elektrizační soustavy a nést plnou zodpovědnost za odchylku odběratele vztahující se k odběrnému místu odběratele (dále „přenesení odpovědnosti za odchylku na dodavatele“). Z důvodu

přenesení odpovědnosti za odchylku na dodavatele není odběratel oprávněn mít pro dodávku elektřiny do odběrného místa dle burzovního obchodu (závěrkového listu) jiného nebo více jiných dodavatelů.

8. Sjednaná dodávka elektřiny může být omezena, pokud bude provozovatelem přenosové soustavy nebo provozovatelem distribuční soustavy vyhlášen stav nouze podle příslušných platných právních předpisů. Odběrná místa s odběrem elektřiny ze zařízení distribučních soustav s napětím do 1 kV s hodnotou jističe nižší než 200 A jsou zařazena v souladu s platnými právními předpisy do regulačního stupně č. 2. Odběrná místa s odběrem elektřiny ze zařízení distribučních soustav s napětím do 1 kV s hodnotou jističe před elektroměrem 200 A a vyšší jsou zařazena v regulačních stupních č. 4 a 6. Odběratel je povinen sledovat informace o vyhlášení omezujících regulačních opatření v případě hrozícího nebo stávajícího stavu nouze v elektroenergetice. Dodavatel i odběratel jsou povinni v případě hrozícího nebo stávajícího stavu nouze v elektroenergetice postupovat podle příslušného platného právního předpisu.
9. Odběratel je povinen při odběru elektřiny dle uzavřeného burzovního obchodu (závěrkového listu) respektovat podmínky distribuce elektřiny příslušného provozovatele distribuční soustavy a dále je povinen udržovat odběrná zařízení ve stavu, který odpovídá příslušným technickým normám a platným právním předpisům.

Cena za dodávku silové elektřiny

1. Cena elektřiny je stanovena po skončení dodávky v příslušném zúčtovacím období na základě hodnoty přičítacího koeficientu, hodinových cen elektřiny na krátkodobém trhu s elektřinou organizovaném společností OTE, a.s. a hodinových spotřeb elektřiny.
2. Dodavatel je povinen určit jednotkovou cenu za dodávku silové elektřiny do odběrného místa v zúčtovacím období tak, že cena 1 MWh silové elektřiny je rovna součtu hodnoty přičítacího koeficientu a váženého aritmetického průměru součinů hodinových cen elektřiny na krátkodobém trhu s elektřinou organizovaném společností OTE, a.s. přepočtených kurzem CZK/EUR a hodinových spotřeb elektřiny v odběrném místě dle vzorce:

$$\text{Cena 1 MWh} = \text{přičítací koeficient} \left[\frac{\text{CZK}}{\text{MWh}} \right] + \frac{\sum_{i=1}^n \text{hodinová cena elektřiny [EUR/MWh]}_i \cdot \text{kurz CZK/EUR}_i \cdot \text{spotřeba elektřiny [MWh]}_i}{\sum_{i=1}^n \text{spotřeba elektřiny [MWh]}_i}$$

kde i = hodina 1 až n v zúčtovacím období

Hodinovou cenou je cena elektřiny na denním trhu s elektřinou organizovaném společností OTE, a.s., zveřejněná pro příslušnou hodinu na www.ote-cr.cz. V případě, že hodinová cena elektřiny má pro příslušnou hodinu zápornou hodnotu, je pro účely určení jednotkové ceny elektřiny použita v příslušné hodině cena elektřiny s hodnotou 0.

Kurzem CZK/EUR je hodnota směnného kurzu devizového trhu vyhlášená Českou národní bankou pro příslušnou hodinu, resp. příslušný den. V případě, že pro příslušný den není hodnota kurzu uvedena, použije se hodnota z nejbližšího předcházejícího dne.

Spotřebou elektřiny je množství elektřiny odebrané v odběrném místě v příslušné hodině. U odběrného místa s průběhovým měřením typu A a B odpovídá spotřeba elektřiny skutečně naměřenému množství elektřiny odebranému v příslušné hodině. U odběrného místa s měřením typu C odpovídá spotřeba elektřiny skutečně naměřenému množství elektřiny odebranému v zúčtovacím období rozloženému do příslušných hodin dle přiděleného teplotně přepočteného typového diagramu dodávky elektřiny (TDD), přičemž dodavatel je povinen odběrateli na jeho vyžádání sdělit přidělený typový diagram dodávky elektřiny.

Hodnota přičítacího koeficientu je stanovena burzovním obchodem (závěrkovým listem).

Jednotková cena za dodávku silové elektřiny v zúčtovacím období je zaokrouhlena na celé koruny podle běžných matematických zvyklostí.

3. Výsledná jednotková cena dodávky silové elektřiny (cena za 1 MWh), bude dodavatelem účtována odběrateli za dodávku silové elektřiny do odběrného místa v příslušném zúčtovacím období jednotně ve všech distribučních sazbách a tarifních časových pásmech a je pro dodávku silové elektřiny do odběrného místa v příslušném zúčtovacím období jednotkovou cenou konečnou, neměnnou a závaznou.

4. Dodavatel je povinen poskytnout odběrateli ke každému zúčtovacímu období detailní určení výsledné jednotkové ceny dodávky silové elektřiny do odběrného místa (rozpis hodinových cen 1 MWh, kurzu CZK/EUR, atd.), a to způsobem standardně u dodavatele používaným (příloha faktury, zveřejnění na webových stránkách dodavatele, apod.).

Platební podmínky

1. Odběratel je povinen zaplatit dodavateli za dodávku elektřiny cenu, která je tvořena:
 - a) cenou za silovou elektřinu určenou na základě přičítacího koeficientu, který je stanoven burzovním obchodem (závěrkovým listem), hodinových cen elektřiny na krátkodobém trhu s elektřinou, organizovaném společností OTE, a.s. a hodinových spotřeb elektřiny,
 - b) cenou za distribuci elektřiny, systémové služby a ostatní související služby, která bude stanovena v souladu s všeobecně závaznými právními předpisy, zejména cenovými rozhodnutími příslušných správních a regulačních orgánů.
2. Dodávky elektřiny se účtují v zúčtovacím období fakturami, které musí mít náležitosti daňových dokladů podle příslušných právních předpisů.
3. K účtované ceně dodávky elektřiny se připočítává daň z elektřiny, daň z přidané hodnoty, poplatky a jiné nepřímé daně stanovené v souladu s příslušnými právními předpisy.
4. V průběhu zúčtovacího období hradí odběratel dodavateli za dodávky elektřiny pravidelné zálohy, pokud není burzovním obchodem sjednáno jinak. Jejich výše je určena podle celkové předpokládané platby odběratele za příslušné fakturační období včetně daně z přidané hodnoty. Dodavatel je povinen po uzavření burzovního obchodu (závěrkového listu) vystavit odběrateli v souladu s podmínkami uzavřeného burzovního obchodu (závěrkového listu) platební kalendář s uvedením počtu, výše a splatnosti záloh.
5. Zálohy zaplacené odběratelem na příslušné zúčtovací období budou dodavatelem vypořádány ve faktuře za zúčtovací období. Rozdíl ve faktuře mezi vyúčtovanou částkou a zaplacenými zálohami, který je nedoplatkem odběratele, je odběratel povinen zaplatit dodavateli v termínu splatnosti faktury. Rozdíl ve faktuře mezi vyúčtovanou částkou a zaplacenými zálohami, který je přeplatkem odběratele, dodavatel vrátí odběrateli v termínu splatnosti faktury na bankovní účet odběratele uvedený v závěrkovém listu s použitím variabilního symbolu uvedeného na faktuře. Pokud není burzovním obchodem sjednáno jinak, je dodavatel oprávněn přeplatky a nedoplatky odběratele převádět do dalšího zúčtovacího období, dále je oprávněn započítat přeplatek odběratele na úhradu záloh v dalším zúčtovacím období, přičemž převod a započtení těchto částek je povinen vždy oznámit odběrateli.
6. Odběratel je povinen provádět všechny platby bezhotovostně v tuzemské měně, pokud není burzovním obchodem (závěrkovým listem) sjednána jiná měna, na bankovní účet dodavatele uvedený na příslušné faktuře s použitím variabilního symbolu uvedeného na faktuře. Pokud odběratel poukáže platbu s nesprávným variabilním symbolem, nebo ji poukáže na jiný bankovní účet dodavatele, než je uvedeno na faktuře, je dodavatel oprávněn platbu vrátit odběrateli jako neidentifikovatelnou a účtovat úrok z prodlení za opožděné placení od data splatnosti faktury až do obdržení správně poukázané platby.
7. Zaplacením plateb se rozumí připsání příslušné částky na bankovní účet dodavatele. Případně-li den splatnosti faktury nebo zálohy na den pracovního volna nebo klidu, je dnem splatnosti nejbližší následující pracovní den.
8. V případě prodlení odběratele s úhradou jakékoliv částky vyplývající z uzavřeného burzovního obchodu (závěrkového listu), je odběratel povinen uhradit dodavateli úrok z prodlení ve výši 0,05 % z dlužné částky za každý den prodlení.
9. V případě, že je odběratel v prodlení s úhradou jakékoliv částky vyplývající z uzavřeného burzovního obchodu, má dodavatel právo zaslat odběrateli písemné výzvy či upomínky k placení. Odběratel je v takovém případě povinen uhradit dodavateli náklady spojené se zasláním písemné výzvy či upomínky k placení.
10. V případě prodlení dodavatele s úhradou jakékoliv částky vyplývající z uzavřeného burzovního obchodu (závěrkového listu), je dodavatel povinen uhradit odběrateli úrok z prodlení ve výši 0,05 % z dlužné částky za každý den prodlení.

Reklamacce

1. Zjistí-li odběratel chyby nebo omyly při vyúčtování dodávky elektřiny dle uzavřeného burzovního obchodu (závěrkového listu), má právo příslušné vyúčtování (fakturu) u dodavatele reklamovat. Reklamacce musí mít písemnou formu a její uplatnění nemá odkladný účinek na splatnost faktury, vyjma zcela zjevné chyby, nedohodne-li se odběratel a dodavatel jinak.
2. Dodavatel je povinen reklamaci přezkoumat a výsledek přezkoumání je povinen oznámit odběrateli ve lhůtách stanovených příslušnými právními předpisy.

Omezení a přerušení dodávky

1. Dodavatel je oprávněn přerušit nebo omezit v nezbytném rozsahu dodávku elektřiny dle burzovního obchodu (závěrkového listu) v odběrném místě v případech neoprávněného odběru, který je definován příslušnými platnými právními předpisy.
2. Přerušení nebo omezení dodávky elektřiny z důvodu neoprávněného odběru bude provedeno provozovatelem distribuční soustavy na žádost dodavatele bezprostředně po zjištění neoprávněného odběru a bude provedeno na náklady odběratele.
3. Přerušením nebo omezením dodávky elektřiny v případech neoprávněného odběru nevzniká odběrateli právo na náhradu škody a ušlého zisku na dodavateli a na provozovateli distribuční soustavy.
4. Odběratel je povinen uhradit dodavateli náklady spojené s přerušením, obnovením nebo ukončením dodávky elektřiny z důvodu neoprávněného odběru.

Odstoupení od burzovního obchodu (závěrkového listu)

1. Dodavatel je oprávněn odstoupit od burzovního obchodu (závěrkového listu) v případě:
 - a) podstatného porušení povinností – podmínek burzovního obchodu (závěrkového listu) odběratelem,
 - b) je-li déle než 30 kalendářních dní z důvodu nečinnosti nebo neplnění povinností odběratele přerušena dodávka elektřiny ze strany dodavatele nebo provozovatele distribuční soustavy z důvodu neoprávněného odběru elektřiny,
 - c) je-li odběratel v úpadku nebo je mu povoleno vyrovnání.
2. Za podstatné porušení povinností – podmínek burzovního obchodu (závěrkového listu) odběratelem se považuje zejména:
 - a) je-li odběratel i přes doručení výzvy nebo upomínky k placení v prodlení se zaplacením peněžitého závazku vyplývajícího ze závěrkového listu trvajícím déle než 14 kalendářních dní, zejména v prodlení s placením záloh nebo faktur za dodávku elektřiny, smluvních pokut, vyúčtováním úroku z prodlení nebo škody, nákladů spojených s upomínáním, zahájením přerušení, přerušením, zajištěním obnovení nebo s ukončením dodávky elektřiny,
 - b) poruší-li odběratel podstatně povinnosti – podmínky zvláště specifikované burzovním obchodem (závěrkovým listem).
3. Odběratel je oprávněn odstoupit od burzovního obchodu (závěrkového listu) v případě:
 - a) podstatného porušení povinností – podmínek burzovního obchodu (závěrkového listu) dodavatelem,
 - b) je-li dodavatel v úpadku nebo je mu povoleno vyrovnání.
4. Za podstatné porušení povinností – podmínek burzovního obchodu (závěrkového listu) dodavatelem se považuje zejména:
 - a) bezdůvodné přerušení, omezení nebo ukončení dodávky elektřiny dodavatelem,
 - b) bezdůvodné nezajištění dopravy elektřiny a souvisejících služeb ze strany dodavatele,
 - c) je-li dodavatel i přes doručení výzvy nebo upomínky k placení v prodlení se zaplacením peněžitého závazku vyplývajícího ze závěrkového listu trvajícím déle než 14 kalendářních dnů,
 - d) poruší-li dodavatel podstatně povinnosti – podmínky zvláště specifikované burzovním obchodem (závěrkovým listem).
5. Odstoupení od burzovního obchodu (závěrkového listu) musí být provedeno písemně a je účinné dnem doručení písemného oznámení o odstoupení druhé smluvní straně, nebo pozdějším dnem, který je v oznámení o odstoupení odstupující smluvní stranou stanoven. Odstupující smluvní strana je povinna

oznámit odstoupení od burzovního obchodu (závěrkového listu) příslušnému provozovateli distribuční soustavy.

Komunikace a doručování

1. Korespondence, oznámení či jiné sdělení učiněné mezi smluvními stranami na základě uzavřeného burzovního obchodu (závěrkového listu) musí mít písemnou podobu a musí být v českém jazyce (dále „písemnost“).
2. Písemnosti se považují za doručené:
 - a) osobním doručením a předáním kontaktní osobě smluvní strany, která je adresátem,
 - b) pátým kalendářním dnem ode dne odeslání doporučeného dopisu na kontaktní adresu smluvní strany, která je adresátem, nebo dřívějším dnem doručení,
 - c) zpětným potvrzením faxové nebo elektronické zprávy, která byla odeslána na kontaktní faxové číslo nebo e-mailovou adresu smluvní strany, která je adresátem.
3. Smluvní strany jsou povinny oznámit druhé smluvní straně jakékoliv změny v kontaktních údajích pro doručování písemností. Za doručené budou považovány i písemnosti, které se vrátí odesílající smluvní straně jako nedoručené v důsledku neoznámení nových kontaktních údajů stranou, která je adresátem.

Kontaktní údaje:

Dodavatel:



Odběratel:

Mlčenlivost

1. Dodavatel a odběratel se zavazují, že neposkytnou závěrkový list jako celek ani jeho část (která není veřejně známa) a neveřejné informace z něho plynoucí třetí osobě bez předchozího písemného souhlasu druhé smluvní strany, kromě případů, kdy jim zveřejnění nebo poskytnutí třetí osobě určuje příslušný právní předpis.
2. Dodavatel a odběratel se zavazují přijmout technická a organizační vnitřní opatření k ochraně neveřejných informací, zejména důvěrných informací a osobních údajů.

Předcházení škodám

1. Dodavatel a odběratel jsou povinni navzájem se informovat o všech skutečnostech, kterých jsou si vědomi, a které by mohly vést ke škodám, a jsou povinni usilovat o odvrácení hrozících škod.
2. Dodavatel a odběratel se zprostí povinnosti k náhradě škody za podmínek dle ust. § 2913 zákona č. 89/2012 Sb., občanský zákoník v platném znění, nebo za podmínek vyplývajících ze zákona č. 458/2000 Sb., o podmínkách podnikání a o výkonu státní správy v energetických odvětvích v platném znění.

Ostatní ujednání

1. Závěrkový list je Smlouvou o sdružených službách dodávky elektřiny mezi držitelem licence na obchod s elektřinou (dodavatelem) a zákazníkem (odběratelem), uzavřenou podle zákona č. 89/2012 Sb., občanský zákoník v platném znění, zákona č. 458/2000 Sb., o podmínkách podnikání a o výkonu státní správy v energetických odvětvích v platném znění (Energetický zákon) a příslušných souvisejících právních předpisů.
2. Dodavatel a odběratel jsou povinni postupovat při plnění podmínek burzovního obchodu (závěrkového listu) v souladu s podmínkami příslušného burzovního obchodu (závěrkového listu), platnými pravidly

provozování distribuční soustavy místně příslušného provozovatele distribuční soustavy, příslušnými právními předpisy a technickými normami.

3. Odběratel je oprávněn ukončit odběr elektřiny v odběrném místě v případě, kdy dodavatel doloží, že ukončuje odběr elektřiny z důvodu změny převodu vlastnických práv k odběrnému místu nebo z důvodu fyzické likvidace odběrného místa (živelní pohroma, demolice). V takovém případě je dodavatel povinen ukončit dodávku elektřiny do odběrného místa nejpozději do 30 kalendářních dnů ode dne oznámení odběratele o ukončení odběru elektřiny z výše uvedených důvodů.
4. Dodavatel a odběratel jsou se souhlasem burzy oprávněni ukončit plnění burzovního obchodu (závěrkového listu) rovněž vzájemnou písemnou dohodou.
5. Uzavřením burzovního obchodu (závěrkového listu) se ke dni zahájení sjednané dodávky elektřiny do odběrného místa ruší všechny smluvní vztahy související s dodávkou elektřiny do tohoto odběrného místa, které byly uzavřeny mezi dodavatelem a odběratelem nebo jejich právními předchůdci před uzavřením burzovního obchodu.
6. Pokud by se jakékoliv ustanovení závěrkového listu dostalo do rozporu s platným právním řádem České republiky či mezinárodní smlouvou, kterou je Česká republika vázána, bude takovéto ustanovení automaticky považováno za neplatné a bude postupováno dle aktuální právní úpravy. Tato skutečnost nemá vliv na platnost a účinnost ostatních ustanovení závěrkového listu.
7. Dodavatel a odběratel jsou povinni vynaložit veškeré úsilí k tomu, aby byly případné spory vyplývající z burzovního obchodu (závěrkového listu) urovnány smírnou cestou, k tomuto vyvinou vzájemnou součinnost.

Rozhodčí doložka:

Veškeré spory vznikající z burzovního obchodu (závěrkového listu) a v souvislosti s ním, které se nepodaří odstranit jednáním mezi stranami, budou s konečnou platností rozhodnuty Mezinárodním rozhodčím soudem při Českomoravské komoditní burze, který je stálým rozhodčím soudem podle ustanovení § 13 zákona č. 216/1994 Sb. o rozhodčím řízení a o výkonu rozhodčích nálezů, podle jeho Řádu, a to jedním nebo třemi rozhodci ustanovenými v souladu s uvedeným Řádem.

V Kladně dne 16. 11. 2022

.....
za dodavatele

.....
za odběratele

.....
Mgr. Petra Mošovská
za ČMKBK

Příloha č. 1 závěrkového listu
Soupis odběrných míst

Poř.	Adresa odběrného místa	EAN	Distr. sazba	Poč. fází	Jistič (A)	Adresa pro zaslání faktur	Typ měř.	Termín dodávky	Poznámka	Zúčt. období	Frekvence záloh	Kontaktní osoba	Roční odběr VT [MWh]	Roční odběr NT [MWh]
1	Nádražní 36, 756 61 Rožnov pod Radhoštěm - správa	859182400504437840	C25d	3	90	RP SCHKO BESKYDY, Nádražní 36, 756 61 Rožnov pod Radhoštěm	C	--	Požadavek na fakturaci za každé jednotlivé odběrné místo, vyúčtování za kalendářní rok k 31. 12.	rok	měsíční	jana.vojkuvkova@nature.cz	10,070	30,710
2	Nádražní 318, 763 26 Luhačovice - správa	859182400200161193	C02d	3	25	RP SCHKO BÍLÉ KARPATY, Nádražní 318, 763 26 Luhačovice	C	--	Požadavek na fakturaci za každé jednotlivé odběrné místo, vyúčtování za kalendářní rok k 31. 12.	rok	měsíční	eva.dvorakova@nature.cz	9,970	0,000
3	Louňovice pod Bláníkem, 257 06 Vlašimská 8 - správa	859182400601138961	C02d	3	25	RP STŘEDNÍ ČECHY, Zbečno 5, 270 24 Zbečno	C	--	Požadavek na fakturaci za každé jednotlivé odběrné místo, vyúčtování za kalendářní rok k 31. 12.	rok	měsíční	ivana.moravcova@nature.cz	6,310	0,000
4	Vyšný 59, 381 01 Český Krumlov - správa	859182400100638559	C02d	3	25	RP JIŽNÍ ČECHY, nám. Přemysla Otakara II 121/34, 370 01 České Budějovice	C	--	Požadavek na fakturaci za každé jednotlivé odběrné místo, vyúčtování za kalendářní rok k 31. 12.	rok	měsíční	hana.bednarova@nature.cz	10,380	0,000
5	Vyšný 59, 381 01 Český Krumlov	859182400100216443	C55d	3	80	RP JIŽNÍ ČECHY, nám. Přemysla Otakara II 121/34, 370 01 České Budějovice	C	--	Požadavek na fakturaci za každé jednotlivé odběrné místo, vyúčtování za kalendářní rok k 31. 12.	rok	měsíční	hana.bednarova@nature.cz	1,630	41,750
6	Vyšný 59, 381 01 Český Krumlov - správa sklad	859182400100298012	C02d	3	25	RP JIŽNÍ ČECHY, nám. Přemysla Otakara II 121/34, 370 01 České Budějovice	C	--	Požadavek na fakturaci za každé jednotlivé odběrné místo, vyúčtování za kalendářní rok k 31. 12.	rok	měsíční	hana.bednarova@nature.cz	0,050	0,000
7	Ledhujská 59, 549 54 Police nad Metují 1 - správa	859182400700660103	C02d	3	25	RP VÝCHODNÍ ČECHY, Jiráskova 1665, 530 03 Pardubice	C	--	Požadavek na fakturaci za každé jednotlivé odběrné místo, vyúčtování za kalendářní rok k 31. 12.	rok	měsíční	zuzana.pilna@nature.cz	12,200	0,000
8	Ledhujská 59, 549 54 Police nad Metují 1 - správa byt	859182400700669465	C02d	3	25	RP VÝCHODNÍ ČECHY, Jiráskova 1665, 530 03 Pardubice	C	--	Požadavek na fakturaci za každé jednotlivé odběrné místo, vyúčtování za kalendářní rok k 31. 12.	rok	měsíční	zuzana.pilna@nature.cz	0,290	0,000
9	Ledhujská 41, 549 54 Police nad Metují 1 - správa technická budova	859182400700663555	C02d	3	32	RP VÝCHODNÍ ČECHY, Jiráskova 1665, 530 03 Pardubice	C	--	Požadavek na fakturaci za každé jednotlivé odběrné místo, vyúčtování za kalendářní rok k 31. 12.	rok	měsíční	zuzana.pilna@nature.cz	1,170	0,000
10	Michalská 260/14, 412 01 Litoměřice - správa	859182400402272147	C25d	3	50	RP ÚSTECKO, Michalská 260/14, 412 01 Litoměřice	C	--	Požadavek na fakturaci za každé jednotlivé odběrné místo, vyúčtování za kalendářní rok k 31. 12.	rok	měsíční	jana.krupkova@nature.cz	13,570	4,660
11	Karlštejn 85, 267 18 - správa	859182400601767741	C45d	3	50	RP STŘEDNÍ ČECHY, Zbečno 5, 270 24 Zbečno	C	--	Požadavek na fakturaci za každé jednotlivé odběrné místo, vyúčtování za kalendářní rok k 31. 12.	rok	měsíční	ivana.moravcova@nature.cz	2,240	9,070
12	Náměstí republiky 287, 348 06 Přimda - správa	859182400800236154	C01d	3	25	RP SCHKO ČESKÝ LES, Náměstí republiky 287, 348 06 Přimda	C	--	Požadavek na fakturaci za každé jednotlivé odběrné místo, vyúčtování za kalendářní rok k 31. 12.	rok	měsíční	drahuse.valentova@nature.cz	13,400	0,000
13	Antonína Dvořáka 539, 511 01 Turnov - správa	859182400700039015	C25d	3	32	RP LIBERECKO, U Jezu 96/10, 460 02 Liberec 2	C	--	Požadavek na fakturaci za každé jednotlivé odběrné místo, vyúčtování za kalendářní rok k 31. 12.	rok	měsíční	marie.chladkova@nature.cz	3,300	1,890

Poř.	Adresa odběrného místa	EAN	Distr.	Poč. sazba	Jistič fázi (A)	Adresa pro zaslání faktur	Typ měř.	Termín dodávky	Poznámka	Zúčt. období	Frekvence záloh	Kontaktní osoba	Roční odběr VT [MWh]	Roční odběr NT [MWh]
14	Vejřichova 539, 511 01 Turnov - kancelář	859182400700039152	C25d	3	25	RP LIBERECKO, U Jezu 96/10, 460 02 Liberec 2	C	--	Požadavek na fakturaci za každé jednotlivé odběrné místo, vyúčtování za kalendářní rok k 31. 12.	rok	měsíční	marie.chladkova@nature.cz	2,860	1,480
15	Bukovina 0, 511 01 Turnov - altán Bukovina	859182400700048024	C45d	3	25	RP LIBERECKO, U Jezu 96/10, 460 02 Liberec 2	C	--	Požadavek na fakturaci za každé jednotlivé odběrné místo, vyúčtování za kalendářní rok k 31. 12.	rok	měsíční	marie.chladkova@nature.cz	4,820	0,000
16	Hrubá Skála - Krčkovice, 511 01 Turnov - informační středisko Věžák	859182400700025391	C01d	3	20	RP LIBERECKO, U Jezu 96/10, 460 02 Liberec 2	C	--	Požadavek na fakturaci za každé jednotlivé odběrné místo, vyúčtování za kalendářní rok k 31. 12.	rok	měsíční	marie.chladkova@nature.cz	0,150	0,000
17	Šumperská 93, 790 01 Jeseník 1 - správa	859182400501786217	C02d	3	25	RP OLOMOUCKO, Husova 906, 784 01 Litovel	C	--	Požadavek na fakturaci za každé jednotlivé odběrné místo, vyúčtování za kalendářní rok k 31. 12.	rok	měsíční	kvetoslava.krejci@nature.cz	14,360	0,000
18	U Jezu 96/10, 460 02 Liberec 2	859182400406465286	C25d	3	32	RP LIBERECKO, U Jezu 96/10, 460 02 Liberec 2	C	--	Požadavek na fakturaci za každé jednotlivé odběrné místo, vyúčtování za kalendářní rok k 31. 12.	rok	měsíční	marie.chladkova@nature.cz	25,650	6,710
19	Česká 149, 276 01 Mělník 1 - správa	859182400601670324	C25d	3	25	RP SCHKO KOKOŘÍNSKO-MÁCHŮV KRAJ, Česká 149, 276 01 Mělník 1	C	--	Požadavek na fakturaci za každé jednotlivé odběrné místo, vyúčtování za kalendářní rok k 31. 12.	čtvrtletí	měsíční	veronika.chudarkova@nature.cz	7,870	2,610
20	Kokořínský Důl 13, 277 23 Kokořín - terenní stanice	859182400601770642	C45d	3	50	RP SCHKO KOKOŘÍNSKO-MÁCHŮV KRAJ, Česká 149, 276 01 Mělník 1	C	--	Požadavek na fakturaci za každé jednotlivé odběrné místo, vyúčtování za kalendářní rok k 31. 12.	čtvrtletí	měsíční	veronika.chudarkova@nature.cz	0,840	27,120
21	Břehyně 449, 472 01 Doksy - terenní stanice	859182400405772149	C01d	3	25	RP SCHKO KOKOŘÍNSKO-MÁCHŮV KRAJ, Česká 149, 276 01 Mělník 1	C	--	Požadavek na fakturaci za každé jednotlivé odběrné místo, vyúčtování za kalendářní rok k 31. 12.	čtvrtletí	měsíční	veronika.chudarkova@nature.cz	0,360	0,000
22	Zahrádky 471, 471 01 Zahrádky u České Lípy - Terenní stanice Bašta	859182400406941766	C02d	3	16	RP SCHKO KOKOŘÍNSKO-MÁCHŮV KRAJ, Česká 149, 276 01 Mělník 1	C	--	Požadavek na fakturaci za každé jednotlivé odběrné místo, vyúčtování za kalendářní rok k 31. 12.	čtvrtletí	měsíční	veronika.chudarkova@nature.cz	0,010	0,000
23	Zbečno 5, 270 24 Zbečno - správa	859182400601708478	C45d	3	80	RP STŘEDNÍ ČECHY, Zbečno 5, 270 24 Zbečno	C	--	Požadavek na fakturaci za každé jednotlivé odběrné místo, vyúčtování za kalendářní rok k 31. 12.	rok	měsíční	ivana.moravcova@nature.cz	3,380	75,470
24	Dolní Chříbská 159, 407 44 Chříbská - terenní stanice Chříbská	859182400406704651	C02d	3	25	RP LIBERECKO, odd. SCHKO LUŽICKÉ HORY, Školní 12, 471 25 Jablonné v Podještědí	C	--	Požadavek na fakturaci za každé jednotlivé odběrné místo, vyúčtování za kalendářní rok k 31. 12.	rok	měsíční	jitka.chanenkova@nature.cz	1,860	0,000
25	Husova 906, 784 01 Litovel - správa	859182400505663941	C02d	3	25	RP OLOMOUCKO, Husova 906, 784 01 Litovel	C	--	Požadavek na fakturaci za každé jednotlivé odběrné místo, vyúčtování za kalendářní rok k 31. 12.	rok	měsíční	kvetoslava.krejci@nature.cz	9,400	0,000
26	Školní 12, 471 25 Jablonné v Podještědí - správa	859182400405711995	C02d	3	25	RP LIBERECKO, odd. SCHKO LUŽICKÉ HORY, Školní 12, 471 25 Jablonné v Podještědí	C	--	Požadavek na fakturaci za každé jednotlivé odběrné místo, vyúčtování za kalendářní rok k 31. 12.	rok	měsíční	jitka.chanenkova@nature.cz	8,490	0,000

Poř.	Adresa odběrného místa	EAN	Distr.	Poč. sazba	Jistič fáze (A)	Adresa pro zaslání faktur	Typ měř.	Termín dodávky	Poznámka	Zúčt. období	Frekvence záloh	Kontaktní osoba	Roční odběr VT [MWh]	Roční odběr NT [MWh]
27	Svitavská 29, 678 01 Blansko - správa	859182400200525995	C02d	3	25	RP JIŽNÍ MORAVA, Kottlářská 931/51, 602 00 Brno	C	--	Požadavek na fakturaci za každé jednotlivé odběrné místo, vyúčtování za kalendářní rok k 31. 12.	rok	měsíční	lucie.jordankova@nature.cz	10,490	0,000
28	Dobrovského 332, 516 01 Rychnov nad Kněžnou - správa	859182400700419367	C25d	3	25	RP VÝCHODNÍ ČECHY, Jiráskova 1665, 530 03 Pardubice	C	--	Požadavek na fakturaci za každé jednotlivé odběrné místo, vyúčtování za kalendářní rok k 31. 12.	rok	měsíční	zuzana.piina@nature.cz	6,850	3,170
29	Deštné v Orlických Horách 322, 517 91 -terenní stanice Šerlich	859182400700682495	C45d	3	25	RP VÝCHODNÍ ČECHY, Jiráskova 1665, 530 03 Pardubice	C	--	Požadavek na fakturaci za každé jednotlivé odběrné místo, vyúčtování za kalendářní rok k 31. 12.	rok	měsíční	zuzana.piina@nature.cz	0,290	5,740
30	náměstí 32, 692 01 Mikulov - správa	859182400200174285	C55d	3	80	RP JIŽNÍ MORAVA, Kottlářská 931/51, 602 00 Brno	C	--	Požadavek na fakturaci za každé jednotlivé odběrné místo, vyúčtování za kalendářní rok k 31. 12.	rok	měsíční	lucie.jordankova@nature.cz	1,840	61,940
31	náměstí 32, 692 01 Mikulov - 1. patro budovy správy	859182400200599194	C02d	3	25	RP JIŽNÍ MORAVA, Kottlářská 931/51, 602 00 Brno	C	--	Požadavek na fakturaci za každé jednotlivé odběrné místo, vyúčtování za kalendářní rok k 31. 12.	rok	měsíční	lucie.jordankova@nature.cz	6,160	0,000
32	2. května 1, 742 03 Studénka 3 - správa	859182400509656338	C02d	3	32	RP POODŘÍ, Trocnovská 876/2, 702 00 Ostrava	C	--	Požadavek na fakturaci za každé jednotlivé odběrné místo, vyúčtování za kalendářní rok k 31. 12.	rok	měsíční	renata.ptasinska@nature.cz	11,650	0,000
33	Hlavní třída 41, 353 01 Mariánské Lázně - správa	859182400894319290	C02d	3	40	RP SCHKO SLAVKOVSKÝ LES, Hlavní třída 41, 353 01 Mariánské Lázně	C	--	Požadavek na fakturaci za každé jednotlivé odběrné místo, vyúčtování za kalendářní rok k 31. 12.	rok	měsíční	jana.sedlakova@nature.cz	15,350	0,000
34	Valy 121, 379 01 Třeboň - správa	859182400100517021	C02d	3	21	RP JIŽNÍ ČECHY, SCHKO TŘEBOŇSKO, Valy 121, 379 01 Třeboň	C	--	Požadavek na fakturaci za každé jednotlivé odběrné místo, vyúčtování za kalendářní rok k 31. 12.	rok	měsíční	lenka.dvorackova@nature.cz	10,650	0,000
35	Novohradská K162, 379 01 Třeboň - terenní stanice Novohradská	859182400100476656	C01d	1	6	RP JIŽNÍ ČECHY, SCHKO TŘEBOŇSKO, Valy 121, 379 01 Třeboň	C	--	Požadavek na fakturaci za každé jednotlivé odběrné místo, vyúčtování za kalendářní rok k 31. 12.	rok	měsíční	lenka.dvorackova@nature.cz	0,000	0,000
36	Mirochov, Chlum u Třeboně - terenní stanice Hájnice	859182400100631819	C02d	3	25	RP JIŽNÍ ČECHY, SCHKO TŘEBOŇSKO, Valy 121, 379 01 Třeboň	C	--	Požadavek na fakturaci za každé jednotlivé odběrné místo, vyúčtování za kalendářní rok k 31. 12.	rok	měsíční	lenka.dvorackova@nature.cz	9,800	0,000
37	Brněnská 2279/39, 591 01 Žďár nad Sázavou - správa	859182400200787485	C02d	3	32	RP SCHKO ŽĎÁRSKÉ VRCHY, Brněnská 2279/39, 591 01 Žďár nad Sázavou	C	--	Požadavek na fakturaci za každé jednotlivé odběrné místo, vyúčtování za kalendářní rok k 31. 12.	rok	měsíční	marcela.razlova@nature.cz	13,700	0,000
38	Krátká 12, 592 03 Sněžné - IC Krátká	859182400200880810	C25d	3	25	RP SCHKO ŽĎÁRSKÉ VRCHY, Brněnská 2279/39, 591 01 Žďár nad Sázavou	C	--	Požadavek na fakturaci za každé jednotlivé odběrné místo. Je plánována změna jističe na 3x63A.	rok	měsíční	marcela.razlova@nature.cz	1,460	19,290
39	Náměstí 317, 538 25 Nasavrky - správa	859182400700186160	C02d	3	25	RP VÝCHODNÍ ČECHY, Jiráskova 1665, 530 03 Pardubice	C	--	Požadavek na fakturaci za každé jednotlivé odběrné místo, vyúčtování za kalendářní rok k 31. 12.	rok	měsíční	zuzana.piina@nature.cz	12,990	0,000

Poř.	Adresa odběrného místa	EAN	Distr.	Poč. sazba	Jistič fázi (A)	Adresa pro zaslání faktur	Typ měř.	Termín dodávky	Poznámka	Zúčt. období	Frekvence záloh	Kontaktní osoba	Roční odběr VT [MWh]	Roční odběr NT [MWh]
40	Kotlářská 931/51, 602 00 Brno	859182400201450036	C25d	3	80	RP JIŽNÍ MORAVA, Kotlářská 931/51, 602 00 Brno	C	--	Požadavek na fakturaci za každé jednotlivé odběrné místo, vyúčtování za kalendářní rok k 31. 12.	rok	měsíční	lucie.jordankova@nature.cz	21,130	4,400
41	nám. Přemysla Otakara II 121/34, 370 01 České Budějovice - krajská správa	859182400100454432	C02d	3	20	RP JIŽNÍ ČECHY, nám. Přemysla Otakara II 121/34, 370 01 České Budějovice	C	--	Požadavek na fakturaci za každé jednotlivé odběrné místo, vyúčtování za kalendářní rok k 31. 12.	rok	měsíční	hana.bednarova@nature.cz	15,530	0,000
42	Spálenec K/759/6, 384 41 Zbytín - terenní stanice Spálenec	859182400105176315	C01d	3	16	RP JIŽNÍ ČECHY, nám. Přemysla Otakara II 121/34, 370 01 České Budějovice	C	--	Požadavek na fakturaci za každé jednotlivé odběrné místo, vyúčtování za kalendářní rok k 31. 12.	rok	měsíční	hana.bednarova@nature.cz	0,010	0,000
43	Husova 2115, 580 01 Havlíčkův Brod - správa	859182400700368252	C02d	3	32	RP SCHKO ŽĎÁRSKÉ VRCHY, Brněnská 2279/39, 591 01 Žďár nad Sázavou	C	--	Požadavek na fakturaci za každé jednotlivé odběrné místo, vyúčtování za kalendářní rok k 31. 12.	rok	měsíční	marcela.razlova@nature.cz	10,760	0,000
44	Lafayetteva 45/13, 779 00 Olomouc - správa	859182400504828808	C45d	3	50	RP OLOMOUCKO, Husova 906, 784 01 Litovel	C	--	Požadavek na fakturaci za každé jednotlivé odběrné místo, vyúčtování za kalendářní rok k 31. 12.	rok	měsíční	kvetoslava.krejci@nature.cz	1,630	30,010
45	Trocnovská 876/2, 702 00 Ostrava - správa	859182400509134812	C25d	3	46	RP POODŘÍ, Trocnovská 876/2, 702 00 Ostrava	C	--	Požadavek na fakturaci za každé jednotlivé odběrné místo, vyúčtování za kalendářní rok k 31. 12.	rok	měsíční	renata.ptasinska@nature.cz	8,800	3,440
46	Jiráskova 1665, 530 03 Pardubice - správa	859182400700238548	C25d	3	25	RP VÝCHODNÍ ČECHY, Jiráskova 1665, 530 03 Pardubice	C	--	Požadavek na fakturaci za každé jednotlivé odběrné místo, vyúčtování za kalendářní rok k 31. 12.	rok	měsíční	zuzana.pilna@nature.cz	7,850	4,960
47	Malá 9, 301 12 Plzeň - správa	859182400894436768	C25d	3	50	RP SCHKO ČESKÝ LES, Náměstí republiky 287, 348 06 Přimda	C	--	Požadavek na fakturaci za každé jednotlivé odběrné místo, vyúčtování za kalendářní rok k 31. 12.	rok	měsíční	drahuse.valentova@nature.cz	9,630	3,550
48	Bělehradská 1308/17, 400 01 Ústí nad Labem - správa	859182400405867593	C25d	3	25	RP ÚSTECKO, Michalská 260/14, 412 01 Litoměřice	C	--	Požadavek na fakturaci za každé jednotlivé odběrné místo, vyúčtování za kalendářní rok k 31. 12.	rok	měsíční	jana.krupkova@nature.cz	9,130	3,390
49	Krátká 2, 592 03 Sněžné	859182400200544989	C25d	3	32	RP SCHKO ŽĎÁRSKÉ VRCHY, Brněnská 2279/39, 591 01 Žďár nad Sázavou	C	--	Požadavek na fakturaci za každé jednotlivé odběrné místo, vyúčtování za kalendářní rok k 31. 12.	rok	měsíční	marcela.razlova@nature.cz	1,280	10,180
50	Moravská 2116/30, Praha	859182400305207765	C02d	1	25	Agentura přírody ochrany a krajiny ČR, Kaplanova 1931/1, 148 00 Praha 11	C	--	Požadavek na fakturaci za každé jednotlivé odběrné místo, vyúčtování za kalendářní rok k 31. 12.	rok	měsíční	hana.kuprova@nature.cz	1,700	0,000
51	Unčovice 163, 784 01 Litovel	859182400509413108	C45d	3	32	RP OLOMOUCKO, Husova 906, 784 01 Litovel	C	--	Požadavek na fakturaci za každé jednotlivé odběrné místo, vyúčtování za kalendářní rok k 31. 12.	rok	měsíční	kvetoslava.krejci@nature.cz	4,770	0,000
52	Suchdol K/750/2, 679 13 Vavřinec	859182400212119588	C02d	3	80	Suchdol K/750/2, 679 13 Vavřinec	C	--	Požadavek na fakturaci za každé jednotlivé odběrné místo, vyúčtování za kalendářní rok k 31. 12.	rok	měsíční	lucie.jordankova@nature.cz	5,670	0,000

Poř.	Adresa odběrného místa	EAN	Distr.	Poč. sazba	Jistič fáze (A)	Adresa pro zaslání faktur	Typ měř.	Termín dodávky	Poznámka	Zúčt. období	Frekvence záloh	Kontaktní osoba	Roční odběr VT [MWh]	Roční odběr NT [MWh]
53	Suchdol K/750/2, 679 13 Vavřinec	859182400212119601	C56d	3	32	Suchdol K/750/2, 679 13 Vavřinec	C	--	Požadavek na fakturaci za každé jednotlivé odběrné místo, vyúčtování za kalendářní rok k 31. 12.	rok	měsíční	lucie.jordankova@nature.cz	0,100	1,200
54	Komenského 48, 472 01 Doksy	859182400405775515	C02d	3	40	RP SCHKO KOKOŘÍNSKO-MÁCHŮV KRAJ, Česká 149, 276 01 Mělník 1	C	--	Požadavek na fakturaci za každé jednotlivé odběrné místo, vyúčtování za kalendářní rok k 31. 12.	rok	měsíční	veronika.chudarkova@nature.cz	21,080	0,000
55	Pobřežní, 471 63 Doksy	859182400408132940	C02d	3	25	RP SCHKO KOKOŘÍNSKO-MÁCHŮV KRAJ, Česká 149, 276 01 Mělník 1	C	--	Požadavek na fakturaci za každé jednotlivé odběrné místo, vyúčtování za kalendářní rok k 31. 12.	rok	měsíční	veronika.chudarkova@nature.cz	0,660	0,000
56	Na Jámě 139/10, 692 01 Mikulov - garáž	859182400211542202	C02d	3	16	RP JIŽNÍ MORAVA, Kotlářská 931/51, 602 00 Brno	C	--	Požadavek na fakturaci za každé jednotlivé odběrné místo, vyúčtování za kalendářní rok k 31. 12.	rok	měsíční	lucie.jordankova@nature.cz	0,090	0,000
57	Vyšný 59, 381 01 Český Krumlov - služ. byt	859182400104382700	C55d	3	25	RP JIŽNÍ ČECHY, nám. Přemysla Otakara II 121/34, 370 01 České Budějovice	C	--	Požadavek na fakturaci za každé jednotlivé odběrné místo, vyúčtování za kalendářní rok k 31. 12.	rok	měsíční	hana.bednarova@nature.cz	0,020	2,400
58	Jince 461, 262 23 Jince	859182400601309545	C02d	3	25	RP STŘEDNÍ ČECHY, Zbečno 5, 270 24 Zbečno	C	--	Požadavek na fakturaci za každé jednotlivé odběrné místo, vyúčtování za kalendářní rok k 31. 12.	rok	měsíční	ivana.moravcova@nature.cz	1,410	0,000
59	Karlova Studánka K/53/7, 793 24 Karlova Studánka - ISKS 3 fáze	859182400511936503	C46d	3	20	RP OLOMOUCKO, Husova 906, 784 01 Litovel	C	1.4.2023 - 31.12.2023	Požadavek na fakturaci za každé jednotlivé odběrné místo, vyúčtování za kalendářní rok k 31. 12.	rok	měsíční	kvetoslava.krejci@nature.cz	0,400	1,600
60	Karlova Studánka K/53/7, 793 24 Karlova Studánka	859182400511936497	C02d	1	16	RP OLOMOUCKO, Husova 906, 784 01 Litovel	C	1.4.2023 - 31.12.2023	Požadavek na fakturaci za každé jednotlivé odběrné místo, vyúčtování za kalendářní rok k 31. 12.	rok	měsíční	kvetoslava.krejci@nature.cz	1,000	0,000

Závěrkový list č. EL-20221116-3005-12

(pro burzovní obchody se silovou elektřinou v rámci sdružených služeb dodávky elektřiny)

Číslo aukce: 3005

Datum konání burzovního shromáždění: 16. listopadu 2022

Dodavatel (prodávající):

EP ENERGY TRADING, a.s.

Zapsán v:

OR vedeném Městským soudem v Praze, oddíl B, vložka 10233

Sídlo:

Klimentská 46, 110 02 Praha 1

IČO: 27386643

DIČ: CZ27386643

Bankovní spojení:

9960227/0100

Zastoupen:

Jméno a příjmení makléře:

Evidenční číslo makléře:



Odběratel (kupující):

Správa jeskyní České republiky

Zapsán v:

Registru ekonomických subjektů, ČSÚ

Sídlo:

Květnové náměstí 3, 252 43 Průhonice

IČO: 75073331

DIČ: CZ75073331

Bankovní spojení:

30037031/0710

Zastoupen:

Jméno a příjmení makléře:

Evidenční číslo makléře:



Popis produktu:

Dodávka elektřiny v rámci sdružených služeb dodávky elektřiny v napětové hladině nízkého napětí

Způsob sjednání ceny:

na základě cen na krátkodobém trhu – přičítací koeficient

Počet odběrných míst:

11

Termín dodávky:

1. 1. 2023 – 31. 12. 2023

Celkové množství dodávky:

375 MWh

Hodnota přičítacího koeficientu:

500 CZK/MWh

Technické parametry dodávky:

viz Příloha závěrkového listu č. 1

Zúčtovací podmínky

Zúčtovací období:

měsíc

Splatnost zúčtovací faktury:

21 dní

Zálohy v průběhu zúčtovacího období:

měsíční

Ostatní podmínky:

Dodavatel bude odběrateli účtovat dodávku samostatnou fakturou v listinné (papírové) podobě za každé odběrné místo zvlášť.

Dodavatel bude odběrateli předepisovat a účtovat zálohy samostatným předpisem a samostatným daňovým dokladem o přijetí platby v listinné (papírové) podobě za každé odběrné místo zvlášť.

Dodavatel je povinen na výslovné vyžádání jednotlivého odběratele:

- používat elektronickou fakturu s následným zasláním faktury v papírové podobě.
- namísto faktury za každé jednotlivé odběrné místo používat sloučenou fakturu s rozpisem jednotlivých odběrných míst.

• namísto předpisu záloh a daňového dokladu o přijetí platby za každé jednotlivé odběrné místo používat sloučený předpis záloh a sloučený daňový doklad o přijetí platby s rozpisem jednotlivých odběrných míst.

Dodavatel je povinen poskytnout odběrateli na jeho vyžádání bezplatné mimořádné vyúčtování k 31. prosinci kalendářního roku, pokud odběratel zašle dodavateli v termínu a způsobem stanoveným dodavatelem společně s vyžádáním mimořádného vyúčtování samoodečet provedený k poslednímu dni uplynulého kalendářního roku.

Dodavatel je povinen jmenovat pro zajištění obchodního styku s odběratelem konkrétní kontaktní osobu, která bude odběrateli operativně k dispozici pro řešení případných problémů při dodávce komodity, řešení reklamací souvisejících s fakturací, včasné zpracování požadavků na změny parametrů odběrných míst, apod.

Dodavatel je povinen u odběrných míst s jiným než ročním zúčtovacím obdobím umožnit samoodečet není-li odečet měřicího zařízení prováděn dálkově. Dodavatel provede bezplatné vyúčtování po zaslání samoodečtů ze strany odběratele, které mu budou zaslány v termínu a způsobem stanoveným dodavatelem.

Odběratel požaduje vystavení faktury s vyúčtováním elektřiny nejpozději do 15 kalendářních dnů po skončení dodávky.

Dodavatel je povinen po skončení dodávky poskytnout data o odběrech a fakturaci na všech odběrných místech v elektronické podobě ve formátu XLS do 31. 3. centrálnímu odběrateli, Ministerstvo životního prostředí, Vršovická 65, 100 10 Praha 10, IČ: 00164801 na e-mailovou adresu Mgr. Pavly Oborníkové - pavla.obornikova@mzp.cz.

Dodavatel bude odběrateli účtovat dodávku samostatnou fakturou v elektronické podobě ve formátu PDF za každé odběrné místo zvlášť.

Dodavatel bude odběrateli předepisovat a účtovat zálohy samostatným předpisem a samostatným daňovým dokladem o přijetí platby v elektronické podobě ve formátu PDF za každé odběrné místo zvlášť.

Dodací podmínky

1. Dodavatel je povinen dodávat sjednané množství silové elektřiny do odběrného místa odběratele, v rozsahu a za podmínek uzavřeného burzovního obchodu (závěrkového listu) v kvalitě podle příslušných platných právních předpisů, pokud tomu nebrání okolnosti vyvolané provozovatelem distribuční soustavy nebo okolnosti stanovené právními předpisy.
2. Za sjednané množství dodávky silové elektřiny se považuje skutečně dodané a odebrané množství elektřiny v odběrném místě odběratele. Celkové množství dodávky silové elektřiny uvedené na závěrkovém listu představuje předpokládané množství dodávky elektřiny.
3. Dodávka silové elektřiny se uskutečňuje v napětové hladině nízkého napětí v souladu s hodnotou hlavního jističe před měřicím zařízením.
4. Dodávka silové elektřiny je splněna přechodem elektřiny z příslušné distribuční soustavy přes měřicí zařízení do odběrného místa odběratele. Měření dodávek, včetně vyhodnocování a předávání výsledků měření je zajišťováno provozovatelem distribuční soustavy podle příslušného platného právního předpisu. Pokud provozovatel distribuční soustavy eviduje jiný údaj o typu měření, než je údaj uvedený v závěrkovém listu, platí údaj evidovaný provozovatelem distribuční soustavy.
5. Dodavatel je povinen zajistit na vlastní jméno a na vlastní účet pro odběrné místo odběratele dopravu elektřiny a ostatní související služby a dále je povinen uzavřít s provozovatelem distribuční soustavy jménem a na účet odběratele smlouvu o distribuci elektřiny do odběrného místa odběratele.
6. Odběratel uzavřením burzovního obchodu souhlasí, aby dodavatel uzavřel s provozovatelem distribuční soustavy smlouvu o distribuci elektřiny do odběrného místa a dále je povinen poskytnout dodavateli k uzavření smlouvy o distribuci elektřiny nezbytnou součinnost. Dodavatel je oprávněn pověřit uzavřením smlouvy o distribuci elektřiny do odběrného místa třetí osobu, avšak odpovědnost vůči odběrateli za uzavření takové smlouvy nese sám.

7. Dodavatel je povinen ve smyslu příslušného platného právního předpisu převzít závazek odběratele odebrat elektřinu z elektrizační soustavy a nést plnou zodpovědnost za odchylku odběratele vztahující se k odběrnému místu odběratele (dále „přenesení odpovědnosti za odchylku na dodavatele“). Z důvodu přenesení odpovědnosti za odchylku na dodavatele není odběratel oprávněn mít pro dodávku elektřiny do odběrného místa dle burzovního obchodu (závěrkového listu) jiného nebo více jiných dodavatelů.
8. Sjednaná dodávka elektřiny může být omezena, pokud bude provozovatelem přenosové soustavy nebo provozovatelem distribuční soustavy vyhlášen stav nouze podle příslušných platných právních předpisů. Odběrná místa s odběrem elektřiny ze zařízení distribučních soustav s napětím do 1 kV s hodnotou jističe nižší než 200 A jsou zařazena v souladu s platnými právními předpisy do regulačního stupně č. 2. Odběrná místa s odběrem elektřiny ze zařízení distribučních soustav s napětím do 1 kV s hodnotou jističe před elektroměrem 200 A a vyšší jsou zařazena v regulačních stupních č. 4 a 6. Odběratel je povinen sledovat informace o vyhlášení omezujících regulačních opatření v případě hrozícího nebo stávajícího stavu nouze v elektroenergetice. Dodavatel i odběratel jsou povinni v případě hrozícího nebo stávajícího stavu nouze v elektroenergetice postupovat podle příslušného platného právního předpisu.
9. Odběratel je povinen při odběru elektřiny dle uzavřeného burzovního obchodu (závěrkového listu) respektovat podmínky distribuce elektřiny příslušného provozovatele distribuční soustavy a dále je povinen udržovat odběrná zařízení ve stavu, který odpovídá příslušným technickým normám a platným právním předpisům.

Cena za dodávku silové elektřiny

1. Cena elektřiny je stanovena po skončení dodávky v příslušném zúčtovacím období na základě hodnoty přičítacího koeficientu, hodinových cen elektřiny na krátkodobém trhu s elektřinou organizovaném společností OTE, a.s. a hodinových spotřeb elektřiny.
2. Dodavatel je povinen určit jednotkovou cenu za dodávku silové elektřiny do odběrného místa v zúčtovacím období tak, že cena 1 MWh silové elektřiny je rovna součtu hodnoty přičítacího koeficientu a váženého aritmetického průměru součinů hodinových cen elektřiny na krátkodobém trhu s elektřinou organizovaném společností OTE, a.s. přepočtených kurzem CZK/EUR a hodinových spotřeb elektřiny v odběrném místě dle vzorce:

$$\text{Cena 1 MWh} = \frac{\text{přičítací koeficient} + \frac{\sum_{i=1}^n \text{hodinová cena elektřiny [EUR/MWh]}_i \cdot \text{kurz CZK/EUR}_i \cdot \text{spotřeba elektřiny [MWh]}_i}{\sum_{i=1}^n \text{spotřeba elektřiny [MWh]}_i}}{[\text{CZK/MWh}]}$$

kde i = hodina 1 až n v zúčtovacím období

Hodinovou cenou je cena elektřiny na denním trhu s elektřinou organizovaném společností OTE, a.s., zveřejněná pro příslušnou hodinu na www.ote-cr.cz. V případě, že hodinová cena elektřiny má pro příslušnou hodinu zápornou hodnotu, je pro účely určení jednotkové ceny elektřiny použita v příslušné hodině cena elektřiny s hodnotou 0.

Kurzem CZK/EUR je hodnota směnného kurzu devizového trhu vyhlášená Českou národní bankou pro příslušnou hodinu, resp. příslušný den. V případě, že pro příslušný den není hodnota kurzu uvedena, použije se hodnota z nejbližšího předcházejícího dne.

Spotřebou elektřiny je množství elektřiny odebrané v odběrném místě v příslušné hodině. U odběrného místa s průběhovým měřením typu A a B odpovídá spotřeba elektřiny skutečně naměřenému množství elektřiny odebranému v příslušné hodině. U odběrného místa s měřením typu C odpovídá spotřeba elektřiny skutečně naměřenému množství elektřiny odebranému v zúčtovacím období rozloženému do příslušných hodin dle přiděleného teplotně přepočteného typového diagramu dodávky elektřiny (TDD), přičemž dodavatel je povinen odběrateli na jeho vyžádání sdělit přidělený typový diagram dodávky elektřiny.

Hodnota přičítacího koeficientu je stanovena burzovním obchodem (závěrkovým listem).

Jednotková cena za dodávku silové elektřiny v zúčtovacím období je zaokrouhlena na celé koruny podle běžných matematických zvyklostí.

3. Výsledná jednotková cena dodávky silové elektřiny (cena za 1 MWh), bude dodavatelem účtována odběrateli za dodávku silové elektřiny do odběrného místa v příslušném zúčtovacím období jednotně ve všech distribučních sazbách a tarifních časových pásmech a je pro dodávku silové elektřiny do odběrného místa v příslušném zúčtovací období jednotkovou cenou konečnou, neměnnou a závaznou.
4. Dodavatel je povinen poskytnout odběrateli ke každému zúčtovacímu období detailní určení výsledné jednotkové ceny dodávky silové elektřiny do odběrného místa (rozpis hodinových cen 1 MWh, kurzu CZK/EUR, atd.), a to způsobem standardně u dodavatele používaným (příloha faktury, zveřejnění na webových stránkách dodavatele, apod.).

Platební podmínky

1. Odběratel je povinen zaplatit dodavateli za dodávku elektřiny cenu, která je tvořena:
 - a) cenou za silovou elektřinu určenou na základě přičítacího koeficientu, který je stanoven burzovním obchodem (závěrkovým listem), hodinových cen elektřiny na krátkodobém trhu s elektřinou, organizovaném společností OTE, a.s. a hodinových spotřeb elektřiny,
 - b) cenou za distribuci elektřiny, systémové služby a ostatní související služby, která bude stanovena v souladu s všeobecně závaznými právními předpisy, zejména cenovými rozhodnutími příslušných správních a regulačních orgánů.
2. Dodávky elektřiny se účtují v zúčtovacím období fakturami, které musí mít náležitosti daňových dokladů podle příslušných právních předpisů.
3. K účtované ceně dodávky elektřiny se připočítává daň z elektřiny, daň z přidané hodnoty, poplatky a jiné nepřímé daně stanovené v souladu s příslušnými právními předpisy.
4. V průběhu zúčtovacího období hradí odběratel dodavateli za dodávky elektřiny pravidelné zálohy, pokud není burzovním obchodem sjednáno jinak. Jejich výše je určena podle celkové předpokládané platby odběratele za příslušné fakturační období včetně daně z přidané hodnoty. Dodavatel je povinen po uzavření burzovního obchodu (závěrkového listu) vystavit odběrateli v souladu s podmínkami uzavřeného burzovního obchodu (závěrkového listu) platební kalendář s uvedením počtu, výše a splatnosti záloh.
5. Zálohy zaplacené odběratelem na příslušné zúčtovací období budou dodavatelem vypořádány ve faktuře za zúčtovací období. Rozdíl ve faktuře mezi vyúčtovanou částkou a zaplacenými zálohami, který je nedoplatkem odběratele, je odběratel povinen zaplatit dodavateli v termínu splatnosti faktury. Rozdíl ve faktuře mezi vyúčtovanou částkou a zaplacenými zálohami, který je přeplatkem odběratele, dodavatel vrátí odběrateli v termínu splatnosti faktury na bankovní účet odběratele uvedený v závěrkovém listu s použitím variabilního symbolu uvedeného na faktuře. Pokud není burzovním obchodem sjednáno jinak, je dodavatel oprávněn přeplatky a nedoplatky odběratele převádět do dalšího zúčtovacího období, dále je oprávněn započítat přeplatek odběratele na úhradu záloh v dalším zúčtovacím období, přičemž převod a započtení těchto částek je povinen vždy oznámit odběrateli.
6. Odběratel je povinen provádět všechny platby bezhotovostně v tuzemské měně, pokud není burzovním obchodem (závěrkovým listem) sjednána jiná měna, na bankovní účet dodavatele uvedený na příslušné faktuře s použitím variabilního symbolu uvedeného na faktuře. Pokud odběratel poukáže platbu s nesprávným variabilním symbolem, nebo ji poukáže na jiný bankovní účet dodavatele, než je uvedeno na faktuře, je dodavatel oprávněn platbu vrátit odběrateli jako neidentifikovatelnou a účtovat úrok z prodlení za opožděné placení od data splatnosti faktury až do obdržení správně poukázané platby.
7. Zaplacením plateb se rozumí připsání příslušné částky na bankovní účet dodavatele. Případně-li den splatnosti faktury nebo zálohy na den pracovního volna nebo klidu, je dnem splatnosti nejbližší následující pracovní den.
8. V případě prodlení odběratele s úhradou jakékoliv částky vyplývající z uzavřeného burzovního obchodu (závěrkového listu), je odběratel povinen uhradit dodavateli úrok z prodlení ve výši 0,05 % z dlužné částky za každý den prodlení.
9. V případě, že je odběratel v prodlení s úhradou jakékoliv částky vyplývající z uzavřeného burzovního obchodu, má dodavatel právo zaslat odběrateli písemné výzvy či upomínky k placení. Odběratel je v takovém případě povinen uhradit dodavateli náklady spojené se zasláním písemné výzvy či upomínky k placení.

10. V případě prodlení dodavatele s úhradou jakékoliv částky vyplývající z uzavřeného burzovního obchodu (závěrkového listu), je dodavatel povinen uhradit odběrateli úrok z prodlení ve výši 0,05 % z dlužné částky za každý den prodlení.

Reklamacce

1. Zjistí-li odběratel chyby nebo omyly při vyúčtování dodávky elektřiny dle uzavřeného burzovního obchodu (závěrkového listu), má právo příslušné vyúčtování (fakturu) u dodavatele reklamovat. Reklamacce musí mít písemnou formu a její uplatnění nemá odkladný účinek na splatnost faktury, vyjma zcela zjevné chyby, nedohodne-li se odběratel a dodavatel jinak.
2. Dodavatel je povinen reklamaci přezkoumat a výsledek přezkoumání je povinen oznámit odběrateli ve lhůtách stanovených příslušnými právními předpisy.

Omezení a přerušení dodávky

1. Dodavatel je oprávněn přerušit nebo omezit v nezbytném rozsahu dodávku elektřiny dle burzovního obchodu (závěrkového listu) v odběrném místě v případech neoprávněného odběru, který je definován příslušnými platnými právními předpisy.
2. Přerušení nebo omezení dodávky elektřiny z důvodu neoprávněného odběru bude provedeno provozovatelem distribuční soustavy na žádost dodavatele bezprostředně po zjištění neoprávněného odběru a bude provedeno na náklady odběratele.
3. Přerušením nebo omezením dodávky elektřiny v případech neoprávněného odběru nevzniká odběrateli právo na náhradu škody a ušlého zisku na dodavateli a na provozovateli distribuční soustavy.
4. Odběratel je povinen uhradit dodavateli náklady spojené s přerušením, obnovením nebo ukončením dodávky elektřiny z důvodu neoprávněného odběru.

Odstoupení od burzovního obchodu (závěrkového listu)

1. Dodavatel je oprávněn odstoupit od burzovního obchodu (závěrkového listu) v případě:
 - a) podstatného porušení povinností – podmínek burzovního obchodu (závěrkového listu) odběratelem,
 - b) je-li déle než 30 kalendářních dní z důvodu nečinnosti nebo neplnění povinností odběratele přerušena dodávka elektřiny ze strany dodavatele nebo provozovatele distribuční soustavy z důvodu neoprávněného odběru elektřiny,
 - c) je-li odběratel v úpadku nebo je mu povoleno vyrovnání.
2. Za podstatné porušení povinností – podmínek burzovního obchodu (závěrkového listu) odběratelem se považuje zejména:
 - a) je-li odběratel i přes doručení výzvy nebo upomínky k placení v prodlení se zaplacením peněžitého závazku vyplývajícího ze závěrkového listu trvajícím déle než 14 kalendářních dní, zejména v prodlení s placením záloh nebo faktur za dodávku elektřiny, smluvních pokut, vyúčtováním úroku z prodlení nebo škody, nákladů spojených s upomínáním, zahájením přerušování, přerušování, zajištěním obnovení nebo s ukončením dodávky elektřiny,
 - b) poruší-li odběratel podstatné povinnosti – podmínky zvlášť specifikované burzovním obchodem (závěrkovým listem).
3. Odběratel je oprávněn odstoupit od burzovního obchodu (závěrkového listu) v případě:
 - a) podstatného porušení povinností – podmínek burzovního obchodu (závěrkového listu) dodavatelem,
 - b) je-li dodavatel v úpadku nebo je mu povoleno vyrovnání.
4. Za podstatné porušení povinností – podmínek burzovního obchodu (závěrkového listu) dodavatelem se považuje zejména:
 - a) bezdůvodné přerušení, omezení nebo ukončení dodávky elektřiny dodavatelem,
 - b) bezdůvodné nezajištění dopravy elektřiny a souvisejících služeb ze strany dodavatele,
 - c) je-li dodavatel i přes doručení výzvy nebo upomínky k placení v prodlení se zaplacením peněžitého závazku vyplývajícího ze závěrkového listu trvajícím déle než 14 kalendářních dnů,
 - d) poruší-li dodavatel podstatné povinnosti – podmínky zvlášť specifikované burzovním obchodem (závěrkovým listem).

5. Odstoupení od burzovního obchodu (závěrkového listu) musí být provedeno písemně a je účinné dnem doručení písemného oznámení o odstoupení druhé smluvní straně, nebo pozdějším dnem, který je v oznámení o odstoupení odstupující smluvní stranou stanoven. Odstupující smluvní strana je povinna oznámit odstoupení od burzovního obchodu (závěrkového listu) příslušnému provozovateli distribuční soustavy.

Komunikace a doručování

1. Korespondence, oznámení či jiné sdělení učiněné mezi smluvními stranami na základě uzavřeného burzovního obchodu (závěrkového listu) musí mít písemnou podobu a musí být v českém jazyce (dále „písemnost“).
2. Písemnosti se považují za doručené:
 - a) osobním doručením a předáním kontaktní osobě smluvní strany, která je adresátem,
 - b) pátým kalendářním dnem ode dne odeslání doporučeného dopisu na kontaktní adresu smluvní strany, která je adresátem, nebo dřívějším dnem doručení,
 - c) zpětným potvrzením faxové nebo elektronické zprávy, která byla odeslána na kontaktní faxové číslo nebo e-mailovou adresu smluvní strany, která je adresátem.
3. Smluvní strany jsou povinny oznámit druhé smluvní straně jakékoliv změny v kontaktních údajích pro doručování písemností. Za doručené budou považovány i písemnosti, které se vrátí odesílající smluvní straně jako nedoručené v důsledku neoznámení nových kontaktních údajů stranou, která je adresátem.

Kontaktní údaje:

Dodavatel:



Odběratel:

Mlčenlivost

1. Dodavatel a odběratel se zavazují, že neposkytnou závěrkový list jako celek ani jeho část (která není veřejně známa) a neveřejné informace z něho plynoucí třetí osobě bez předchozího písemného souhlasu druhé smluvní strany, kromě případů, kdy jim zveřejnění nebo poskytnutí třetí osobě určuje příslušný právní předpis.
2. Dodavatel a odběratel se zavazují přijmout technická a organizační vnitřní opatření k ochraně neveřejných informací, zejména důvěrných informací a osobních údajů.

Předcházení škodám

1. Dodavatel a odběratel jsou povinni navzájem se informovat o všech skutečnostech, kterých jsou si vědomi, a které by mohly vést ke škodám, a jsou povinni usilovat o odvrácení hrozících škod.
2. Dodavatel a odběratel se zproští povinnosti k náhradě škody za podmínek dle ust. § 2913 zákona č. 89/2012 Sb., občanský zákoník v platném znění, nebo za podmínek vyplývajících ze zákona č. 458/2000 Sb., o podmínkách podnikání a o výkonu státní správy v energetických odvětvích v platném znění.

Ostatní ujednání

1. Závěrkový list je Smlouvou o sdružených službách dodávky elektřiny mezi držitelem licence na obchod s elektřinou (dodavatelem) a zákazníkem (odběratelem), uzavřenou podle zákona č. 89/2012 Sb., občanský zákoník v platném znění, zákona č. 458/2000 Sb., o podmínkách podnikání a o výkonu státní správy v energetických odvětvích v platném znění (Energetický zákon) a příslušných souvisejících právních předpisů.
2. Dodavatel a odběratel jsou povinni postupovat při plnění podmínek burzovního obchodu (závěrkového listu) v souladu s podmínkami příslušného burzovního obchodu (závěrkového listu), platnými pravidly

provozování distribuční soustavy místně příslušného provozovatele distribuční soustavy, příslušnými právními předpisy a technickými normami.

3. Odběratel je oprávněn ukončit odběr elektřiny v odběrném místě v případě, kdy dodavateli doloží, že ukončuje odběr elektřiny z důvodu změny převodu vlastnických práv k odběrnému místu nebo z důvodu fyzické likvidace odběrného místa (živelní pohroma, demolice). V takovém případě je dodavatel povinen ukončit dodávku elektřiny do odběrného místa nejpozději do 30 kalendářních dnů ode dne oznámení odběratele o ukončení odběru elektřiny z výše uvedených důvodů.
4. Dodavatel a odběratel jsou se souhlasem burzy oprávněni ukončit plnění burzovního obchodu (závěrkového listu) rovněž vzájemnou písemnou dohodou.
5. Uzavřením burzovního obchodu (závěrkového listu) se ke dni zahájení sjednané dodávky elektřiny do odběrného místa ruší všechny smluvní vztahy související s dodávkou elektřiny do tohoto odběrného místa, které byly uzavřeny mezi dodavatelem a odběratelem nebo jejich právními předchůdci před uzavřením burzovního obchodu.
6. Pokud by se jakékoliv ustanovení závěrkového listu dostalo do rozporu s platným právním řádem České republiky či mezinárodní smlouvou, kterou je Česká republika vázána, bude takovéto ustanovení automaticky považováno za neplatné a bude postupováno dle aktuální právní úpravy. Tato skutečnost nemá vliv na platnost a účinnost ostatních ustanovení závěrkového listu.
7. Dodavatel a odběratel jsou povinni vynaložit veškeré úsilí k tomu, aby byly případné spory vyplývající z burzovního obchodu (závěrkového listu) urovnány smírnou cestou, k tomuto vyvinou vzájemnou součinnost.

Rozhodčí doložka:

Veškeré spory vznikající z burzovního obchodu (závěrkového listu) a v souvislosti s ním, které se nepodaří odstranit jednáním mezi stranami, budou s konečnou platností rozhodnuty Mezinárodním rozhodčím soudem při Českomoravské komoditní burze, který je stálým rozhodčím soudem podle ustanovení § 13 zákona č. 216/1994 Sb. o rozhodčím řízení a o výkonu rozhodčích nálezů, podle jeho Řádu, a to jedním nebo třemi rozhodci ustanovenými v souladu s uvedeným Řádem.

V Kladně dne 16. 11. 2022

.....
za dodavatele

.....
za odběratele

.....
Mgr. Petra Mošovská
za ČMKBK

Příloha č. 1 závěrkového listu
Soupis odběrných míst

Poř.	Adresa odběrného místa	EAN	Distr. sazba	Poč. fází	Jistič (A)	Adresa pro zaslání faktur	Typ měř.	Poznámka	Frekvence záloh	Kontaktní osoba	Roční odběr VT [MWh]	Roční odběr NT [MWh]
1	Květnové náměstí 3, 252 43 Průhonice	859182400609009430	C02d	3	50	Správa jeskyní ČR, Květnové náměstí 3, 252 43 Průhonice	C	Požadavek na fakturaci za každé jednotlivé odběrné místo. Požadavek na samoodečet.	měsíční	efaktury@caves.cz, kopie e-mailu koktanova@caves.cz	22,020	0,000
2	Svitavská 1349/11, 678 01 Blansko 1	859182400200272356	C02d	3	25	SJMK, Svitavská 11, 678 25 Blansko 1	C	Požadavek na fakturaci za každé jednotlivé odběrné místo. Požadavek na samoodečet.	měsíční	andrlikova@caves.cz, kopie e-mailu chovanova@caves.cz	4,720	0,000
3	Svitavská 731/13, 678 01 Blansko 1	859182400200272455	C25d	3	25	SJMK Svitavská 11, 678 25 Blansko 1	C	Požadavek na fakturaci za každé jednotlivé odběrné místo. Požadavek na samoodečet.	měsíční	andrlikova@caves.cz, kopie e-mailu chovanova@caves.cz	4,120	6,650
4	Sloup, 679 13 Sloup v Moravském Krasu	859182400200500916	C02d	3	100	SJMK Svitavská 11, 678 25 Blansko 1	B	Požadavek na fakturaci za každé jednotlivé odběrné místo.	měsíční	andrlikova@caves.cz, kopie e-mailu chovanova@caves.cz	40,590	0,000
5	Bozkov, 512 13 Bozkov	859182400700016184	C25d	3	120	Bozkovské dolomitové jeskyně, Bozkov, 512 13 Bozkov	B	Požadavek na fakturaci za každé jednotlivé odběrné místo.	měsíční	bozkov@caves.cz, kopie e-mailu chovanova@caves.cz	35,040	13,070
6	Chýnov, 391 55 Chýnov	859182400100176228	C25d	3	50	Chýnovské jeskyně Chýnov, 391 55 Chýnov	C	Požadavek na fakturaci za každé jednotlivé odběrné místo. Požadavek na samoodečet.	měsíční	sterbova@caves.cz, kopie e-mailu chovanova@caves.cz	15,330	9,850
7	Teplice nad Bečvou 75, 753 51 Teplice nad Bečvou	859182400506148171	C45d	3	63	Zbrašovské aragonitové jeskyně, Teplice nad Bečvou 75, 753 51 Teplice nad Bečvou	C	Požadavek na fakturaci za každé jednotlivé odběrné místo. Požadavek na samoodečet.	měsíční	zbrasov@caves.cz, kopie e-mailu chovanova@caves.cz	4,630	68,360
8	Mladeč 84, 783 21 Chudobín	859182400505336814	C25d	3	60	Mladečské jeskyně, Mladeč 84, 783 21 Chudobín	C	Požadavek na fakturaci za každé jednotlivé odběrné místo. Požadavek na samoodečet.	měsíční	mladec@caves.cz, kopie e-mailu chovanova@caves.cz	7,960	5,170
9	Lipová-lázně 9008, 790 01 Lipová-lázně	859182400501634488	C45d	3	120	Jeskyně na Pomezí, Lipová, 790 61 Lipová-lázně 1	B	Požadavek na fakturaci za každé jednotlivé odběrné místo.	měsíční	pomezí@caves.cz, kopie e-mailu chovanova@caves.cz	17,540	75,590
10	Supíkovice 197, 790 51 Supíkovice	859182400501236910	C45d	3	40	Jeskyně Na Špičáku, Písečná 0, 790 82 Písečná u Jeseníku	C	Požadavek na fakturaci za každé jednotlivé odběrné místo. Požadavek na samoodečet.	měsíční	spicak@caves.cz, kopie e-mailu chovanova@caves.cz	7,810	17,320
11	U Lomu, 692 01 Mikulov na Moravě	859182400200681349	C01d	3	25	Jeskyně Na Turoidu, U Lomu 54, 692 01 Mikulov na moravě	C	Požadavek na fakturaci za každé jednotlivé odběrné místo. Požadavek na samoodečet.	měsíční	turoid@caves.cz, kopie e-mailu chovanova@caves.cz	18,820	0,000