



## 1. Předmět Dodatku č. 1

- 1.1. Ustanovení čl. 1., odst. 1.1, bod 1.1.3 Smlouvy se ruší a nahrazuje se zcela novým ustanovením čl. 1., odst. 1.1, bod 1.1.3 následujícího znění:
- „1.1.3 „**Zařízení**“ znamená letecké zařízení nebo letecká stavba, které slouží k plnění hlavního předmětu činnosti Vypůjčitele, a to zejména k zajištění bezpečnosti letového provozu; dotčená zařízení jsou blíže specifikována v příloze č. 2, 3, 4 a 7/D1 této Smlouvy.“
- 1.2. Ustanovení čl. 3, odst. 3.4 Smlouvy se ruší a nahrazuje se zcela novým ustanovením čl. 3. odst. 3.4 následujícího znění:
- „3.4 Vypůjčitel je povinen provádět na svoje náklady veškerou údržbu, opravu, modernizaci, výměnu poškozených, nefunkčních, zničených nebo chybějících částí Zařízení (dále jen „**Údržba Zařízení**“). Vypůjčitel se vzdává jakýchkoliv nároků na náhradu nebo kompenzaci od Půjčitele na náklady na pořízení Zařízení, jakož i nákladů na Údržbu Zařízení. Vypůjčitel není povinen hradit Půjčiteli náklady spojené s poskytováním služby připojení a dodávky elektřiny ze strany Půjčitele. Půjčitel dále není povinen nahradit Vypůjčiteli jakékoliv náklady vynaložené v souvislosti s umístněním a provozem Zařízení, zejména není povinen nahradit Vypůjčiteli účelně vynaložené náklady ve smyslu ustanovení § 1084 občanského zákoníku.“
- 1.3. Příloha č. 1 Smlouvy „Situace stanic“ se ruší a nahrazuje se novou Přílohou č. 1/D1 Smlouvy „Situace stanic“, která je přiložena k tomuto Dodatku č. 1.
- 1.4. Příloha č. 5 Smlouvy „Specifikace pozemků“ se ruší a nahrazuje se zcela novou Přílohou č. 5/D1 Smlouvy „Specifikace pozemků“, která je přiložena k tomuto Dodatku č. 1.
- 1.5. Ustanovení čl. 7., odst. 7.5 Smlouvy se ruší a nahrazuje se zcela novým ustanovením čl. 7, odst. 7.5 následujícího znění:
- „7.5 Obchodní tajemství  
Podle § 504 občanského zákoníku jsou obchodním tajemstvím veškeré informace obsažené v Příloze č. 1, 2, 3, 4 a 7/D1, a proto nebudou tyto přílohy uveřejněny, ani poskytnuty podle odst. 7.4 této Smlouvy.“

## 2. Závěrečná ustanovení Dodatku č. 1

- 2.1. Ostatní ustanovení Smlouvy tímto Dodatkem č. 1 nedotčená zůstávají v platnosti beze změny.
- 2.2. Dodatek č. 1 se uzavírá elektronicky, a to pouze v jednom elektronickém vyhotovení.
- 2.3. Dodatek č. 1 nabývá platnosti dnem podpisu oběma Smluvními stranami a účinnosti dnem zveřejnění v Registru smluv.
- 2.4. Smluvní strany se dohodly, že zveřejnění tohoto Dodatku č. 1 v Registru smluv zajistí Vypůjčitel. Při uveřejnění tohoto Dodatku č. 1 budou v jeho textu znečitelněny zejména tyto údaje: jména osob zastupujících Půjčitele a Vypůjčitele, podpisy na Dodatku č. 1, informace uvedené v Příloze č. 7/D1, osobní údaje pověřené osoby (datum narození + bydliště) a podpisy uvedené v/na Příloze č. 6/D1 tohoto Dodatku č. 1.
- 2.5. Přílohy – níže uvedené přílohy této Smlouvy tvoří její nedílnou součást:
- Příloha č. 1/D1: Situace stanic
  - Příloha č. 5/D1: Specifikace pozemků
  - Příloha č. 6/D1: Pověření ze dne 1. 10. 2021
  - Příloha č. 7/D1: Stanice GS01 – Púdorys a pohled

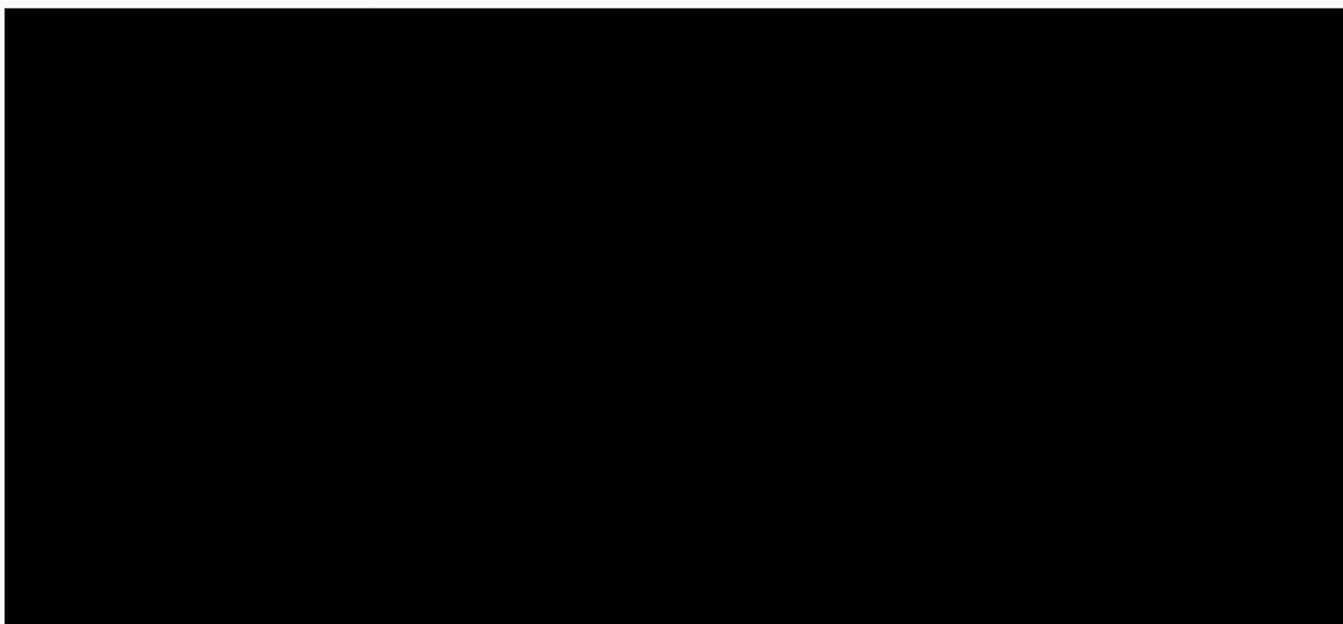

Příloha č. 1/D1 Situace stanic

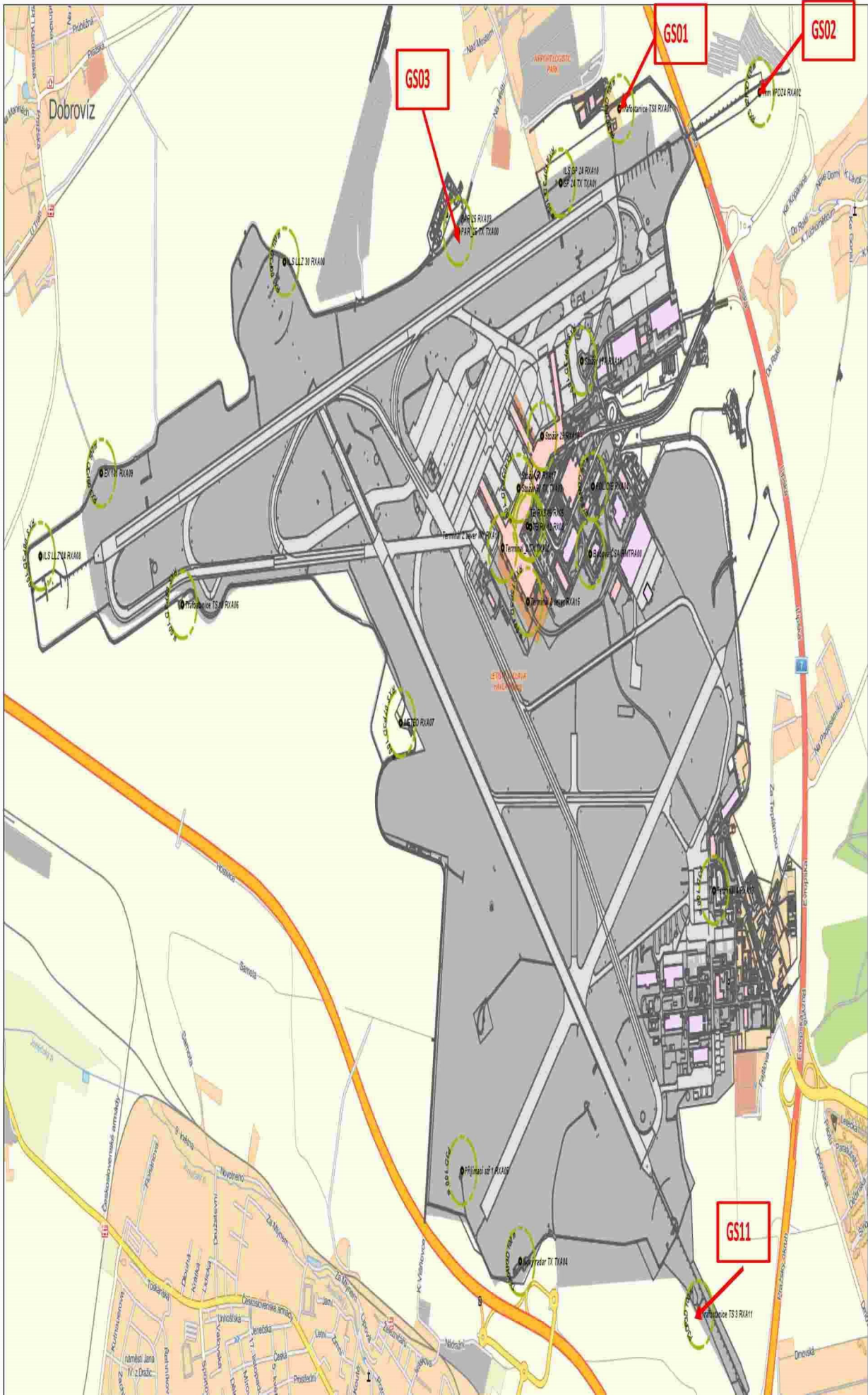

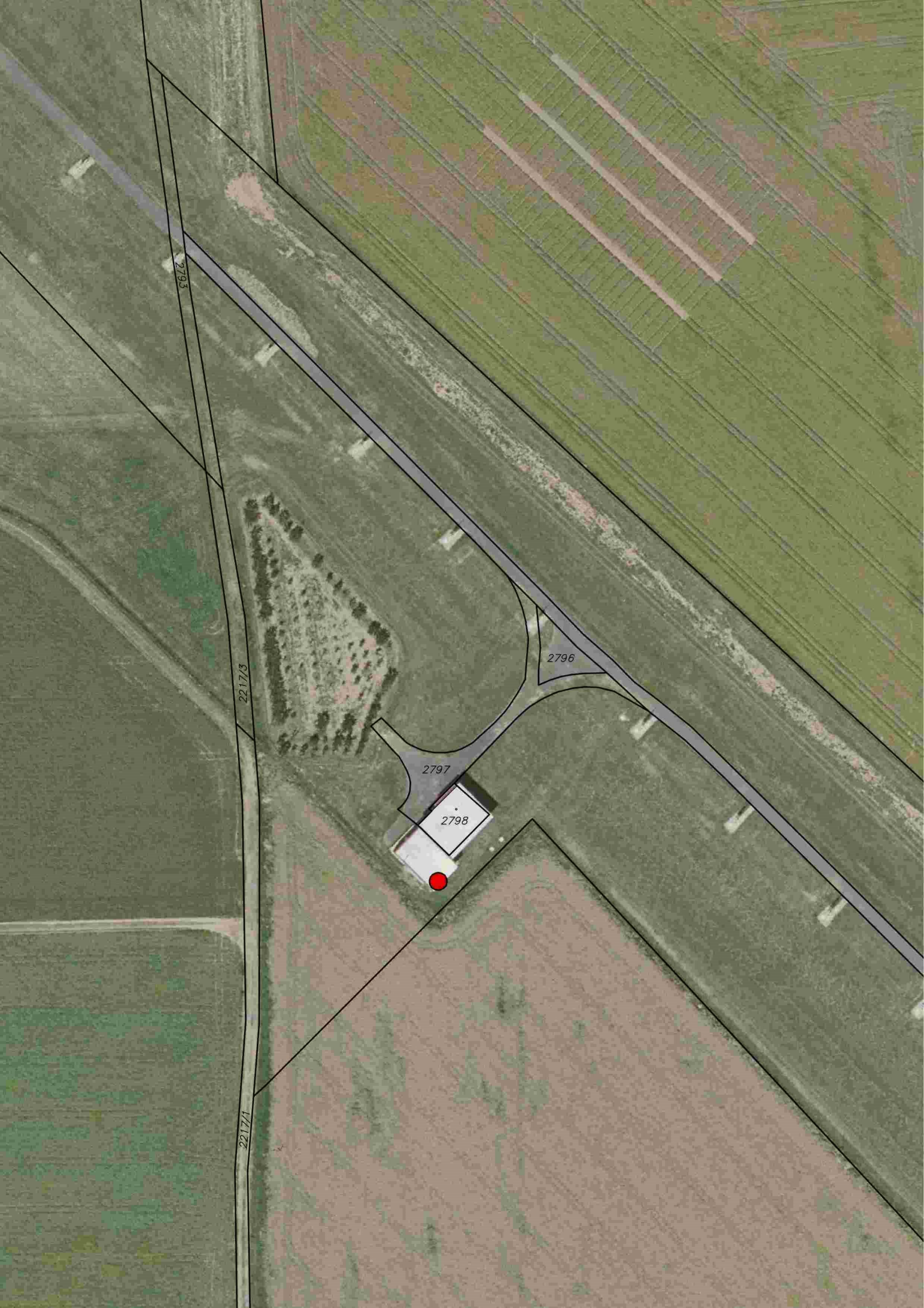

2793

22173

2796

2797

2798

22171



86/21

(193/10)

(193/11)

86/58

86/21

86/22

293

794/2

180/2

180/3

180/4

54/1

54/2

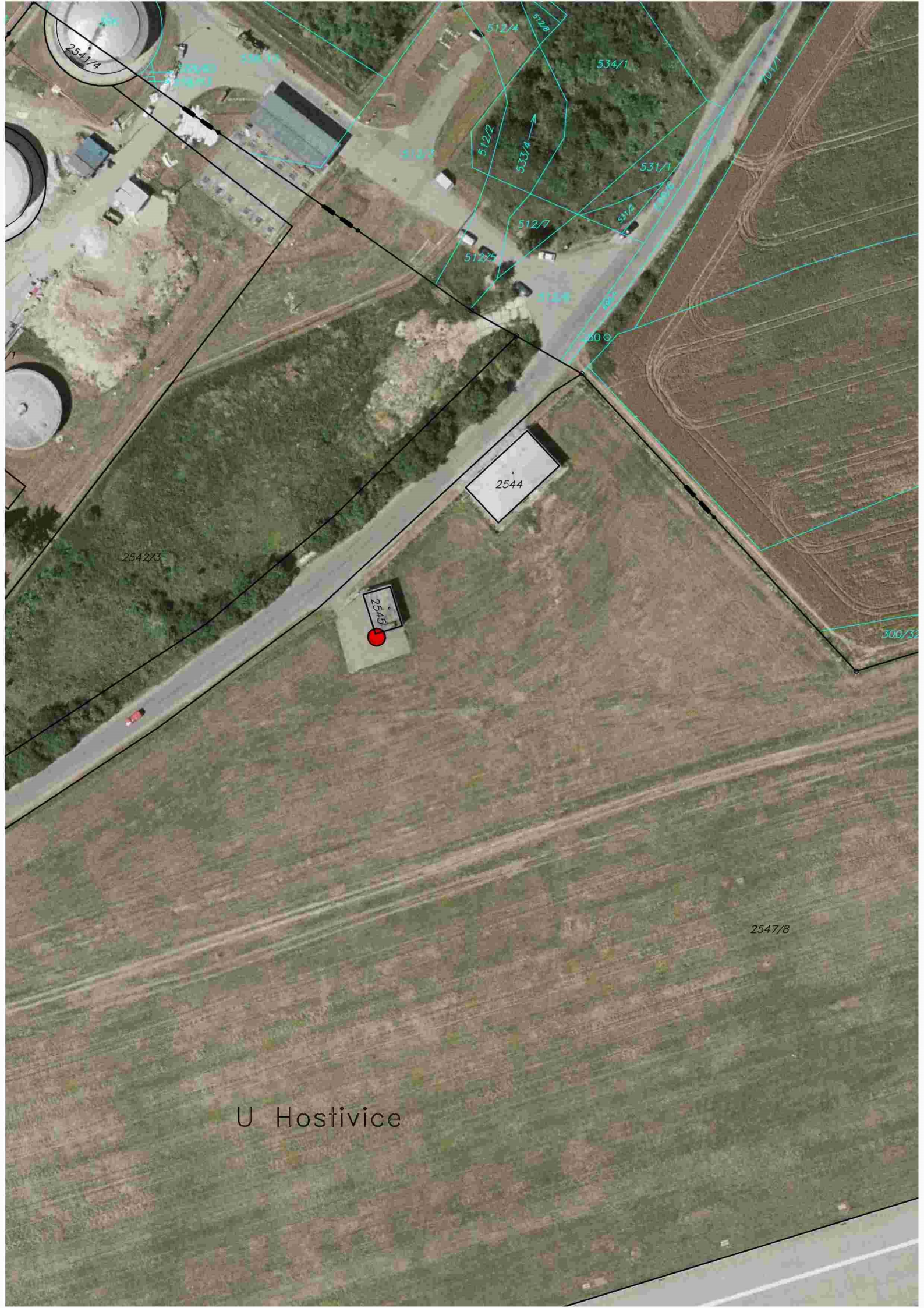

U Hostivice

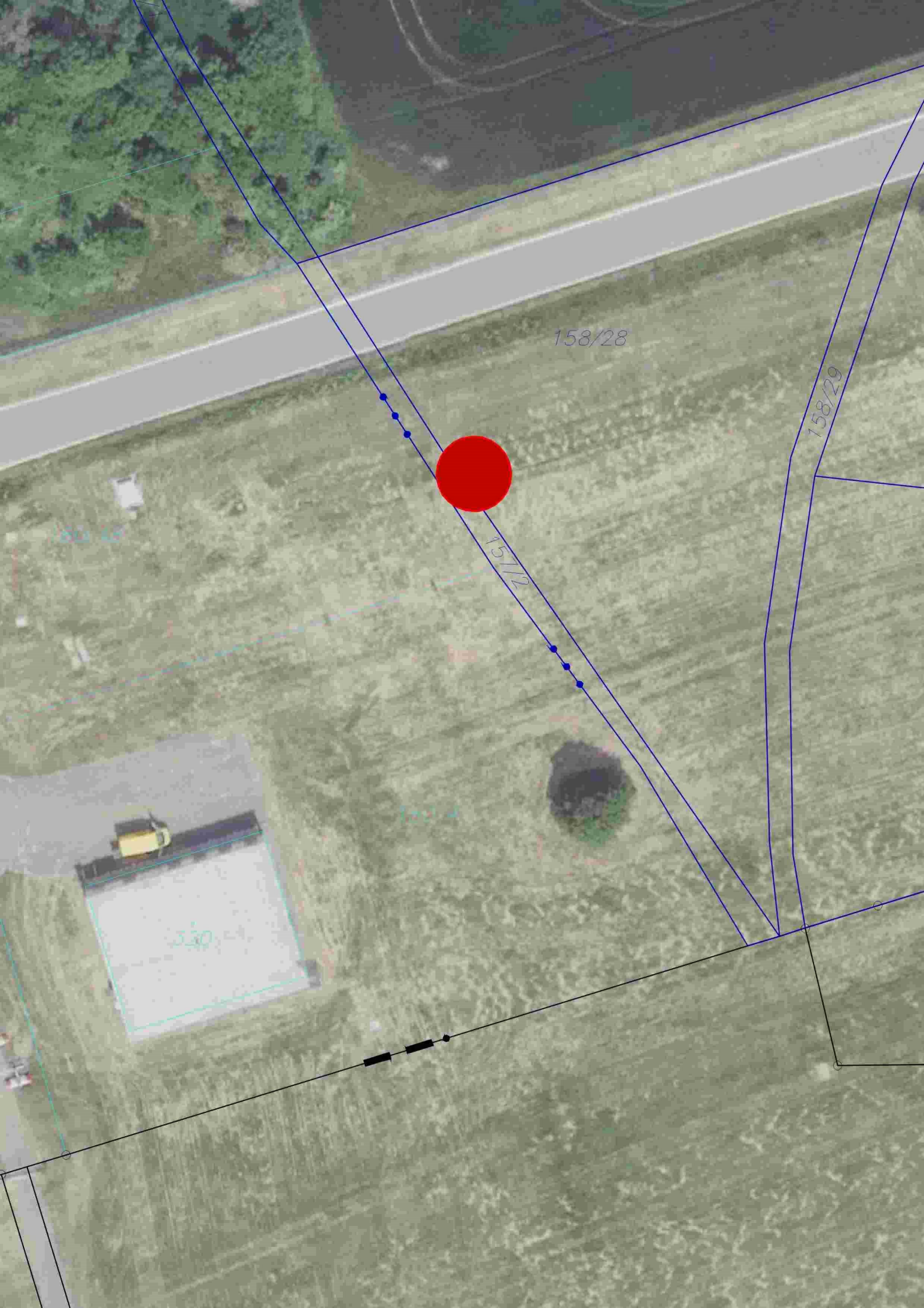

158/28

158/29

157/12

350

## Specifikace Pozemků

katastrální území	obec	zapsáno u	parcelní číslo	výměra (m <sup>2</sup> )	část parc. / celá parcela	vlastnictví	list vlastnictví
Kněžívka	Tuchoměřice	Katastrální úřad pro Středočeský kraj, katastrální pracoviště Praha - západ	481	13	část	Letiště Praha, a. s.	541
Ruzyně	Praha	Katastrální úřad pro Hlavní město Prahu, katastrální pracoviště Praha	2547/8	12	část	Letiště Praha, a. s.	3432
Ruzyně	Praha	Katastrální úřad pro Hlavní město Prahu, katastrální pracoviště Praha	2795/3	13	část	Letiště Praha, a. s.	3432
Kněževes u Prahy	Kněževes	Katastrální úřad pro Středočeský kraj, katastrální pracoviště Praha - západ	180/48	1	část	Letiště Praha, a. s.	586
Kněžívka	Tuchoměřice	Katastrální úřad pro Středočeský kraj, katastrální pracoviště Praha - západ	157/2	16	část	Letiště Praha, a. s.	541
Kněžívka	Tuchoměřice	Katastrální úřad pro Středočeský kraj, katastrální pracoviště Praha - západ	158/28	40	část	Letiště Praha, a. s.	541

Celkem: 95 m<sup>2</sup>



## POVĚŘENÍ

Společnost Letiště Praha, a. s., se sídlem Praha 6, K letišti 1019/6, PSČ 161 00, IČO: 282 44 532, zapsaná v obchodním rejstříku vedeném Městským soudem v Praze, v oddílu B, vložka 14003, zastoupená Ing. Jiřím Posem, předsedou představenstva a Mgr. Jakubem Puchalským, členem představenstva (dále jen „Zmocnitel“)

### *pověřuje tímto*

svého zaměstnance pana [REDACTED] na pozici výkonného ředitele organizační jednotky „Komerční aktivity“, (dále jen „Zmocněnec“),

aby zastupoval Zmocnitele při sjednávání, schvalování, uzavírání, doplňování a ukončování smluv spadajících do věcné působnosti organizační jednotky „Komerční aktivity“, a sice:

- obchodních smluv a smluvních ujednání, na základě, kterých je Zmocniteli poskytováno peněžité plnění nepřesahující částku 15 000 000,- Kč bez DPH,
- obchodních smluv a smluvních ujednání, na základě, kterých vzniká Zmocniteli povinnost hradit částku nepřesahující 3 000 000,-Kč bez DPH,
- obchodních smluv a smluvních ujednání, na základě, kterých vzniká Zmocniteli povinnost hradit peněžité plnění v hodnotě 3 000 000,- Kč až 10 000 000,- Kč bez DPH, a to spolu s výkonným ředitelem organizační jednotky „Centrální nákup a logistika“, pověřeného na základě zvláštního pověření.

Zmocněnec je dále oprávněn činit za Zmocnitele veškerá právní jednání související s výše uvedenými smlouvami.

Zmocněnec není oprávněn udělit třetím osobám substituční plnou moc.

Toto pověření je platné do 31. 12. 2022.

V Praze dne 1. 10. 2021

