

Dodatek č. 1

ke Smlouvě o provedení stavby „Oprava podezdívky plotu areálu KHS Liberec směrem do Husovy ulice“ uzavřené dne 26.9.2022 (dále jen „Smlouva“)

1. Smluvní strany:

Česká republika - Krajská hygienická stanice Libereckého kraje se sídlem v Liberci

Sídlo: Husova 186/64, 460 31 Liberec

IČO: 71009302

Zastoupena: [REDACTED]

Kontaktní osoba: [REDACTED]

E-mail: sekretariat@khslibc.cz

Tel.: 485 253 111

Datová schránka: nfeai4j

(dále jen objednatel)

a

CONVEXI s.r.o.

Sídlo: Husova 1199/61, 460 01 Liberec 1

IČO: 27333663

DIČ: CZ27333663

Bankovní spojení: ČSOB

Číslo účtu: 216466950/0300

Zastoupená: [REDACTED]

Kontaktní osoba:

- ve věcech smluvních: [REDACTED]

- ve věcech technických: [REDACTED]

E-mail: convexi.sro@atlas.cz

Datová schránka: vjawkz3

(dále jen „zhotovitel“)

- Předmět dodatku:** V průběhu stavebních prací po zjištění skutečného stavu byla provedena změna oproti původnímu oceněnému soupisu prací, který tvoří přílohu Smlouvy. Tímto dodatkem se v souladu s článkem IX., odst.1. Smlouvy mění rozsah uvedených prací o méněpráce uvedené v tabulce Rozpočet víceprací a méněprací, která je přílohou tohoto dodatku.
- Cena za dílo:** Zároveň se změnou provedených prací dochází také ke změně Ceny za dílo, která je uvedena v čl. VI., odst.1. Smlouvy. Cena za dílo se v důsledku méněprací snižuje o 438.137,26 Kč bez DPH.
Článek VI., odst.1. zní nově takto:

Cena celkem bez DPH: 942 234,04 Kč

(slovy: devětsetčtyřicetdvatisícedvěstětřicetčtyři koruny české, čtyři haléře)

DPH sazba 21%: 197 869,15 Kč

Cena celkem vč. DPH: 1 140 103,19 Kč.

(slovy: jedenmiliojednonstočtyřicettisícjednosto tři koruny české, devatenáct haléřů).

4. Tento dodatek je vyhotoven ve dvou vyhotoveních, z nichž každá smluvní strana obdrží po jednom.
5. Tento dodatek je platný dnem podpisu obou smluvních stran a účinný dnem zveřejnění v registru smluv.

V Liberci 28.11.2022

Krajská hygienická stanice

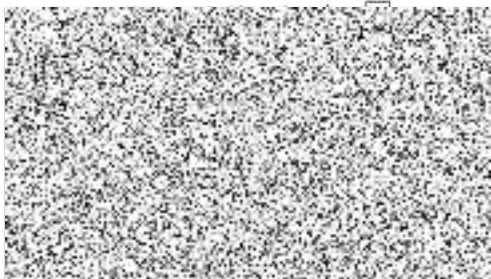

za objednatele

V Liberci 28.11.2022

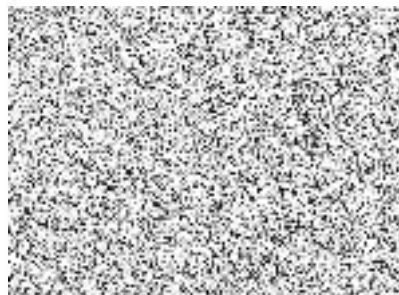

za zhotovitele

ROZPOČET VÍCEPRACÍ A MÉNĚPRACÍ

Stavba: Oprava podezdívky plotu areálu KHS Liberec směrem do
Husovy ulice
**Vícepráce a méněpráce Oprava podezdívky plotu
areálu KHS Liberec**

Objekt: Krajská hygienická stanice Libereckého kraje se sídlem v
Liberci

Místo: Husova 186/64, Liberec Datum: 16.05.2021

Zadavatel: Krajská hygienická stanice Libereckého kraje se sídlem v Liberci Projektant: PK Hošek s.r.o.

Zhotovitel: CONVEXI s.r.o. Zpracovatel:

Kód dílu - Popis	Cena celkem [CZK]
Náklady ze soupisu prací	-438 137,26
HSV - Práce a dodávky HSV	-438 137,26
722 Zdravotechnika - vnitřní vodovod	-438 137,26

SOUPIS PRACÍ

Stavba: Oprava podezdívky plotu areálu KHS Liberec směrem do
Husovy ulice
**Vícepráce a méněpráce Oprava podezdívky plotu
areálu KHS Liberec**

Objekt: Krajská hygienická stanice Libereckého kraje se sídlem v
Liberci

Místo: Husova 186/64, Liberec Datum: 16.05.2021

Zadavatel: Krajská hygienická stanice Libereckého kraje se sídlem v Liberci Projektant: PK Hošek s.r.o.

Zhotovitel: CONVEXI s.r.o. Zpracovatel:

PČ	Typ	Kód	Popis	MJ	Množství	J.cena [CZK]	Cena celkem [CZK]
Náklady soupisu celkem							-438 137,26
D		HSV	Práce a dodávky HSV				-438 137,26
D		722	Úpravy povrchů, podlahy a osazování výplní				-438 137,26
40	K	722140114	Potrubí vodovodní ocelové z ušlechtilé oceli spojované lisováním D 28x1,2mm	m	-280,000	650,00	-182 000,00
	VV		"odvodnění dle PD				
	VV		280*2*0,5		-280,000		
	VV		Součet		-280,000		
64	K	783826675	Hydrofobizační transparentní silikonový nátěr hrubých betonových povrchů nebo hrubých omítek	m2	-206,173	85,00	-17 524,71
	VV		"nátěr				
	VV		"plocha podezdívky směr ul. Husova				
	VV		140,3*0,24		33,672		
	VV		"plocha podezdívky směr zahrada KHS				

VV			140,3*0,7		98,210		
VV			"plocha hlavice na sloupcích				
VV			31*0,589		18,259		
VV			"plocha betonového sloupku				
VV			(29*1,802)+(2*1,887)		56,032		
VV			Součet		206,173		
65	K	783846543R	Antigrffiti nátěr trvalý do 100 cyklů odstranění graffiti hrubých povrchů - dvojnásobný nátěr	m2	-433,841	550,00	-238 612,55
VV			"nátěr				
VV			"plocha podezdívky směr ul. Husova				
VV			140,3*0,24		33,672		
VV			"plocha podezdívky směr zahrada KHS				
VV			140,3*0,7		98,210		
VV			"plocha hlavice na sloupcích				
VV			31*0,589		18,259		
VV			"plocha betonového sloupku				
VV			(29*1,802)+(2*1,887)		56,032		
VV			"kovové pole				
VV			"směr ul. Husova				
VV			3,03*0,95		2,879		
VV			4,16*0,95		3,952		
VV			27*3,85*0,95		98,753		
VV			4,03*1,32		5,320		
VV			2,22*1,32		2,930		
VV			"směr zahrada KHS				
VV			3,03*0,95		2,879		
VV			4,16*0,95		3,952		
VV			27*3,85*0,95		98,753		
VV			4,03*1,32		5,320		
VV			2,22*1,32		2,930		
VV			Součet		433,841		