

počet listů: 5
přílohy: 1/1

Kupní smlouva
na
„DODÁNÍ KANCELÁŘSKÉHO NÁBYTKU DLE RD MV-175034-38/VZ-2021“

dle § 2079 a násl. zákona č.89/2012 Sb., Občanský zákoník, v platném znění.
(dále jen „občanský zákoník“) uzavřená na základě rámcové dohody
č. **MV-175034-38/VZ-2021**

Smluvní strany

1) Kupující:

Česká republika – Krajské ředitelství policie hlavního města Prahy
se sídlem: **Praha 4 (Nusle), Kongresová 2, PSČ 140 21**
IČO: **751 51 472**
DIČ: **CZ 75151472**
zastoupená: **náměstkem ředitele Krajského ředitelství policie hlavního města Prahy pro ekonomiku**
plk. Ing. Pavlem Dombrovským
adresa: **Česká republika – Krajské ředitelství policie hlavního města Prahy**
Poštovní přihrádka 122
110 01 Praha 1

bankovní spojení:
číslo účtu:
tel:
fax:
email:
dále jen kupující



2) Prodávající:

INTERIER TECH s.r.o.
se sídlem: **Za Drahou 253, 282 01 Český Brod - Liblice**
IČO: **290 58 155**
DIČ: **CZ290 58 155**

zastoupená:
bankovní spojení:
číslo účtu:
tel:
e-mail:
zapsána:

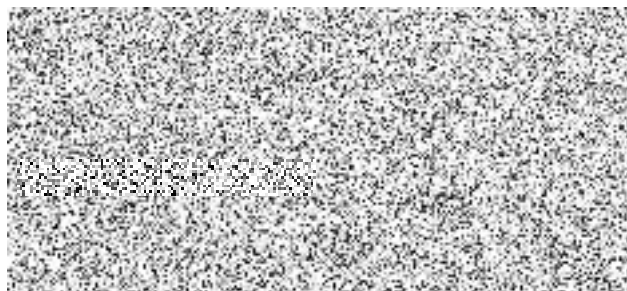

dále jen prodávající

uzavírají,

na základě výsledku veřejné zakázky: „**DODÁNÍ KANCELÁŘSKÉHO NÁBYTKU DLE RD MV-175034-38/VZ-2021**“, evidované pod č.j. KRPA-392491-/ČJ-2022-0000VZ-H, vyhlášené jako veřejná zakázka podle ustanovení § 134 zákona č. 134/2016 Sb., o zadávání veřejných zakázek ve znění pozdějších předpisů a podle ustanovení zákona č. 89/2012 Sb., Občanský zákoník, v platném znění (dále jen Občanský zákoník) **tuto kupní smlouvu**

Článek II.

Předmět plnění

- 2.1. Předmětem plnění je závazek prodávajícího dodat kupujícímu nábytek, specifikovaných v příloze č. 1 – „**Cenová nabídka**“ včetně montáže.
Dodání předmětu plnění zahrnuje, úplné a bezvadné provedení všech výrobních, dodávkových a montážních prací, a dále řádné předání včetně dopravy do místa plnění.
- 2.2. Předmět bude plněn za obchodních podmínek, které jsou stanoveny rámcovou dohodou č. MV-175034-38/VZ-2021 (dále jen „rámcová dohoda“), občanským zákoníkem a touto kupní smlouvou.
- 2.3. Kupující se zavazuje zboží převzít a zaplatit sjednanou cenu podle článku III a IV.
- 2.4. Kupující si vyhrazuje právo na zvýšení objemu předmětu plnění dle dodatečného přidělení finančních prostředků na základě momentální potřeby. Případně změny budou řešeny dodatkem k této kupní smlouvě.

Článek III.

Doba a místo plnění

- 3.1. Nákup a dodávka bude realizována na základě uzavřené kupní smlouvy, dodání zboží po podpisu této kupní smlouvy.
- 3.2. O dodávce zboží je prodávající povinen, nejpozději do 48 hodin před uskutečněním, informovat odpovědného pracovníka kupujícího.
- 3.3. Odpovědný pracovník kupujícího je: 
- 3.4. Místo plnění:

Dislokace SPJ - Policijní Akademiie - budova "G" - I. hotocká 559/7, 143 00 Praha 4 - Kamýk
Kontakt: mjr 

Článek IV.
Kupní cena, platební podmínky

4.1. Jednotková cena požadovaného zboží je uvedena v příloze č. 1. této smlouvy.

Celková cena je stanovena ve výši:

Cena bez DPH 3.017.722,00 Kč

DPH 21% 633.721,62 Kč

Cena celkem včetně DPH 3.651.443,62 Kč

Slovy: třímilióny šestset padesát jednatísíc čtyřista čtyřicet tři korun českých šedesátka haléřů

4.2. Smluvní kupní cena bude zahrnovat veškeré režijní náklady prodávajícího spojené s celními poplatky, dopravou předmětu plnění veřejné zakázky do místa plnění, pojištění.

4.3. Smluvní kupní cena je stanovena jako nejvyšší přístupná a bude uhrazena v souladu s platebními podmínkami stanovenými rámcovou smlouvou.

Článek V.
Všeobecné dodací podmínky

5.1. Kupující nabývá vlastnictví ke zboží jeho předáním od prodávajícího a potvrzením dokladu o převzetí zboží odpovědnou osobou kupujícího.

5.2. Prodávající se zavazuje dodávat požadované zboží v originálních obalech a nepoškozené.

Článek VI.
Platební podmínky

6.1. Prodávající je oprávněn fakturovat kupní cenu až po dodání zboží a potvrzení převzetí zboží kupujícím, Fakturu vystaví do 5-ti kalendářních dnů od dodání zboží.

6.2. Faktura bude zaslána na adresu kupujícího ve dvou vyhotoveních.

6.3. Faktura je splatná 30 dnů od jejího doručení kupujícímu.

6.4. Faktura musí obsahovat náležitosti dle § 29 zákona č. 235/2004 Sb., o dani z přidané hodnoty, ve znění pozdějších předpisů a náležitosti dle § 435 zákona č. 89/2012 Sb., Občanského zákoníku, v platném znění.

6.5. Faktura se považuje za proplacenou okamžikem odepsání fakturované částky z účtu kupujícího ve prospěch účtu prodávajícího.

6.6. Kupující je oprávněn fakturu do data splatnosti vrátit, aniž by se dostal do prodlení s její splatností, pokud obsahuje nesprávné cenové údaje rozdílné s ustanovením

smlouvy, není ve dvou vyhotoveních, správně označená, nebo neobsahuje některou z dohodnutých náležitostí. Konkrétní důvody je kupující povinen uvést zároveň s vrácením faktury. U opravené nebo nové faktury běží nová lhůta splatnosti.

6.7.

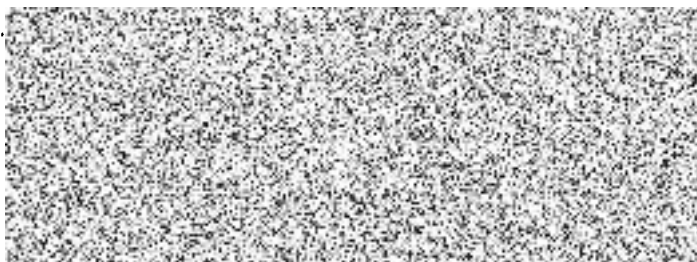

6.8. Zálohu na zboží kupující neposkytuje.

Článek VII.

Podstatné porušení smlouvy

- 7.1. Smluvní strany pokládají za podstatné porušení smlouvy:
- a) nedodání zboží prodávajícím ani do 24 hod. po uplynutí dodací lhůty;
 - b) prodlení kupujícího se zaplacením ceny plnění;
 - c) nesplnění kvantitativních a kvalitativních požadavků kupujícího prodávajícím.

Článek VIII.

Záruka

- 8.1. Prodávající prohlašuje, že zaručuje dohodnuté vlastnosti specifikované v rámcové dohodě č.j. MV-175034-38/VZ-2021 a to po dobu minimálně 60 měsíců.
- 8.2. Prodávající je v záruční lhůtě povinen odstranit závady do 30dnů od oznámení závady kupujícímu.

Článek IX.

Smluvní pokuta a úrok z prodlení

- 9.1. Kupující je oprávněn účtovat prodávajícímu smluvní pokutu ve výši 0,05% z celkové ceny dodaného zboží bez DPH za každý den prodlení dle bodu 3.2. této smlouvy. Zaplacením smluvní pokuty není dotčen nárok kupujícího na náhradu škody v částce, převyšující zaplacenou smluvní pokutu.
- 9.2. Prodávající je oprávněn účtovat kupujícímu úrok z prodlení 0,05% z fakturované částky bez DPH za každý den prodlení kupujícího s placením faktury.
- 9.3. Povinnost uhradit smluvní pokutu je 30 kalendářních dnů od obdržení výzvy druhé stran k jejímu zaplacení.

Článek X.
Závěrečná ustanovení

- 10.1. Tato smlouva nabývá platnosti dnem elektronického podpisu oběma smluvními stranami a účinnosti zveřejněním v registru smluv. Kupující s zavazuje k jejímu uveřejnění.
- 10.2. Smluvní strany stvrzují elektronickým podpisem, že smlouvu uzavřely na základě své svobodné vůle a souhlasí se všemi podmínkami.
- 10.3. Obsah této kupní smlouvy se řídí rámcovou dohodou, a dále zejména zákonem č.89/2012 Sb., Občanský zákoník, v platném znění.
- 10.4. Tato smlouva je vyhotovená ve dvou stejnopisech, každý s platností originálu, jeden obdrží prodávající a jeden kupující.
- 10.5. Nedílnou součástí této smlouvy je: Příloha č. 1. - Cenová nabídka (tabulka)

V Praze dne

V Českém Brodě dne

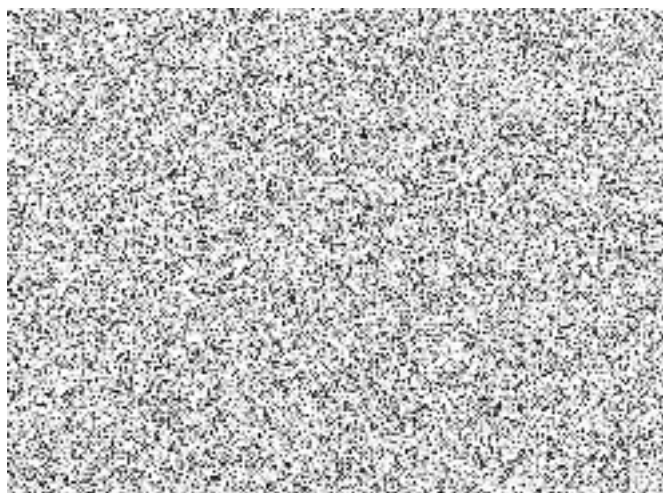

Za prodávajícího:

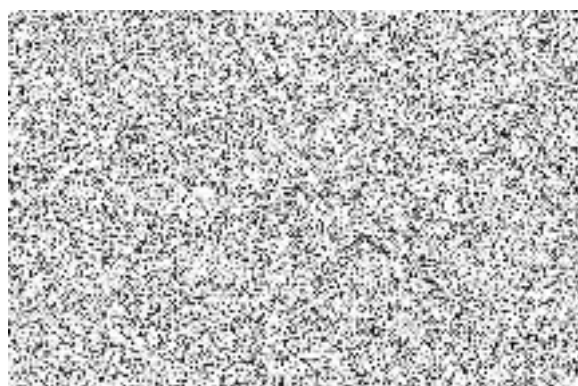

Cenová nabídka - SPJ budova „G“ 2022

Poř. číslo	RS číslo	Popis	Rozměr	Celkem ks	Cena za jednotku bez DPH	Cena za kus s DPH	Cena celkem bez DPH	21% DPH CELKEM	CENA CELKEM s DPH
1.	AT32	polička na zeď šedá U708/buk381	2126x300x400	48	3 097,00	3 747,37	148 656,00	31 217,76	179 873,76
2.	AT43	panel za váleudu - šedá U708	2126x500	48	871,00	1 053,91	41 808,00	8 779,68	50 587,68
3.	AT52	panel za váleudu - šedá U708	920x500	2	896,00	1 084,16	1 792,00	376,32	2 168,32
4.	AT86	postel s úlož.prostorem a výklop.roštem- buk 381, spodní odvětrání	2126x908x480	50	10 055,00	12 166,55	502 750,00	105 577,50	608 327,50
5.		matrace - snímatelný dekorační potah černošedý nosnost 150 kg	2100x900x150	50		0,00	0,00	0,00	0,00
6.	AT6	stůl pracovní - buk 381	1350x600x750	24	2 105,00	2 547,05	50 520,00	10 609,20	61 129,20
7.	AT17	stůl konferenční na centrální noze - buk 381	pr.600x650	1	4 461,00	5 397,81	4 461,00	936,81	5 397,81
8.	AT27	šatní skříň policová- korpus šedá U708, dveře buk 381	400x600x1900	50	4 661,00	5 639,81	233 050,00	48 940,50	281 990,50
9.	AT29	šatní skříň tyč - korpus šedá U7008, dveře buk 382	800x600x1900	50	4 336,00	5 246,56	216 800,00	45 528,00	262 328,00
10.	AT39	skříňka na potraviny - nad lednici - korpus šedá U708, dveře buk 382	650x600x625	26	2 685,00	3 248,85	69 810,00	14 660,10	84 470,10
11.	AT40	nástavec nad šatní skříň- korpus šedá U708, dveře buk 381	800x600x625	50	2 963,00	3 585,23	148 150,00	31 111,50	179 261,50
12.	AT39	nástavec nad skříňku na potraviny - korpus šedá U708, dveře buk 381	650x600x625	50	2 685,00	3 248,85	134 250,00	28 192,50	162 442,50
13.	AT41	nástavec nad šatní policovou skříň- korpus šedá U708, dveře buk 381	400x600x625	50	2 328,00	2 816,88	116 400,00	24 444,00	140 844,00
14.	AT29	skříň na sušení výstroje s tyčí a drátěným dnem v=200mm - předsíň - šedá U708	700x600x2400	48	4 336,00	5 246,56	208 128,00	43 706,88	251 834,88
15.	AT30	skříň šatní 2dvéřová s tyčí a drátěným dnem v=200mm - předsíň - šedá U708	700x600x2400	8	5 411,00	6 547,31	43 288,00	9 090,48	52 378,48
16.	AT30	botník s policemi a drátěným dnem v=200mm - předsíň - šedá U708	900x400x2400	25	5 411,00	6 547,31	135 275,00	28 407,75	163 682,75
17.	AT34	věšáková stěna se zrcadlem 300x600, šedá U708	800x1350x18	24	1 907,00	2 307,47	45 768,00	9 611,28	55 379,28
18.	AT37	kuchyňská skříňka se zásuvkou a PD	650x600x900	25	4 157,00	5 029,97	103 925,00	21 824,25	125 749,25
19.	80	židle, kovová podnož, čalouněný sedák a opěrák, nosnost 130 kg, černá látka	černá látka	50	2 359,00	2 854,39	117 950,00	24 769,50	142 719,50
20.	AT34	Skříňka otevřená závěsná, 1100x250x400, LTD 18mm, buk 381	1100x250x400	32	1 907,00	2 307,47	61 024,00	12 815,04	73 839,04
21.	AT82	atyp židle kovová čalouněná konferenční - s područkami - 130 kg. + sklopný dřevěný stolek, kostra a látka černá	stolek Buk	60	3 325,00	4 023,25	199 500,00	41 895,00	241 395,00
22.	1	Stůl kancelářský psací rozměr 1400x700x730, tloušťka desky LTD 25 mm, buk 381	1400x700x730	5	2 283,00	2 762,43	11 415,00	2 397,15	13 812,15
23.	3	Stůl kancelářský psací rozměr 1600x800x730, tloušťka desky LTD 25 mm, buk 381	1600x800x730	10	2 471,00	2 989,91	24 710,00	5 189,10	29 899,10
24.	4	Stůl kancelářský psací rozměr 1200x700x730, tloušťka desky LTD 25 mm, buk 381	1200x700x730	5	2 201,00	2 663,21	11 005,00	2 311,05	13 316,05
25.	7	Kontejner mobilní-centrální zámek, 430x600x610, LTD 18 mm, buk 381	430x600x610	13	3 503,00	4 238,63	45 539,00	9 563,19	55 102,19
26.	11	Stůl jednací přídavný čtvrtkruh s podpěrnou kov.nohou, 700x700x730, LTD 25mm, buk 381	700x700x730	5	1 139,00	1 378,19	5 695,00	1 195,95	6 890,95
27.	12	Stůl jednací přídavný čtvrtkruh s podpěrnou kov.nohou, 800x800x730, LTD 25mm, buk 381	800x800x730	6	1 203,00	1 455,63	7 218,00	1 515,78	8 733,78
28.	14	Stůl jednací přídavný oblý, 3x podpěr.kov.noha, 1500x800x730, LTD 25mm, buk 381	1500x800x730	6	1 650,00	1 996,50	9 900,00	2 079,00	11 979,00
29.	26	Skříň knihovna prosklená 800x440x1780, 3/5 sklo, 2/5 plně dveře, 1 mezistěna, LTD 18mm, buk 381	800x440x1780	11	4 160,00	5 033,60	45 760,00	9 609,60	55 369,60
30.	27	Skříň registrační šanonová, 800x440x1780, plně dveře, mezistěna, LTD 18mm, buk 381	800x440x1780	11	3 729,00	4 512,09	41 019,00	8 613,99	49 632,99
31.	31	Skříň 2-dveřová policová 800x440x1780, 3/5 police, 2/5 plně dveře, LTD 18mm, buk 381	800x440x1780	10	3 256,00	3 939,76	32 560,00	6 837,60	39 397,60
32.	35	Skříňka rohová nízká s 1 policí, 420x420x720, LTD 18mm, buk 381	420x420x720	6	1 550,00	1 875,50	9 300,00	1 953,00	11 253,00
33.	39	Nástavec na 2-dveř.skříň 800x440x720, dveře 2 křídla, LTD 18mm, 1 police, buk 381	800x440x720	12	2 148,00	2 599,08	25 776,00	5 412,96	31 188,96
34.	44	Průchodka pro kabeláž průměr 60mm, buk pr.60	pr.60	20	75,00	90,75	1 500,00	315,00	1 815,00
35.	70	Kancelářské křeslo čalouněné, opěrák ze síťoviny - nosnost 150 kg	černá látka	5	6 671,00	8 071,91	33 355,00	7 004,55	40 359,55
36.	73	Kancelářská židle čalouněná,130kg	černá látka	8	4 900,00	5 929,00	39 200,00	8 232,00	47 432,00
37.	80	Židle kovová čalouněná konferenční - bez područek - 130 kg	černá látka	34	2 359,00	2 854,39	80 206,00	16 843,26	97 049,26
38.	AT5	atyp stůl pro PC s nástavbou 800x600x750, buk 381	800x600x750	1	2 918,00	3 530,78	2 918,00	612,78	3 530,78
39.	AT7	atyp 5-ti zásuvková skříň 600x600x750, buk 381	600x600x750	1	4 378,00	5 297,38	4 378,00	919,38	5 297,38
40.	AT40	atyp otevřená skříňka 600x600x800, buk 381	600x600x800	1	2 963,00	3 585,23	2 963,00	622,23	3 585,23
Celkem							3 017 722,00	633 721,62	3 651 443,62

Cena včetně dopravy a montáže v místě plnění. Dislokace SPJ: Policejní Akademie, budova "G", Lhotecká 559/7, 143 00 Praha 4 - Kamýk
 Kontakt: mjr. 