

**Smlouva o odvozu a likvidaci  
komunálního, separovaného a biologického odpadu pro rok 2023  
č.j. KRPB-232648-28/ČJ-2022-0600VZ**

---

**Čl. I.  
Smluvní strany**

**Česká republika – Krajské ředitelství policie Jihomoravského kraje**  
sídlo: Kounicova 24, 611 32 Brno



**na straně jedné jako původce odpadu**

a

obchodní firma: **TESPRA Hodonín, s.r.o.**  
sídlo: Velkomoravská 3652/91, 695 01 Hodonín



**na straně druhé jako oprávněná osoba**

uzavírají ve smyslu ustanovení § 2586 a násl. zákona č. 89/2012 Sb., občanského zákoníku,  
v platném znění (dále jen „Občanský zákoník“) tuto

**smlouvu o odvozu a likvidaci  
komunálního, separovaného a biologického odpadu pro rok 2023**

## Čl. II.

### Předmět smlouvy

#### 1. Předmět smlouvy

Oprávněná osoba se zavazuje, že bude pro původce odpadu provádět **odvoz a likvidace komunálního a separovaného odpadu na teritoriu okresu Hodonín** (dále jen „předmět plnění“). Svozové dny pro jednotlivá stanoviště budou určeny před zahájením prvního vývozu. Přesný výčet stanovišť včetně velikosti, počtu, druhu nádob a včetně četnosti provádění předmětu plnění je uveden v Příloze č. 1 této smlouvy. Oprávněná osoba je povinna dodržet počet a velikost nádob uvedených v Příloze č. 1 této smlouvy. V průběhu účinnosti smlouvy může být změněn počet stanovišť a nádob při dodržení jednotkových cen oprávněné osoby, a to na základě požadavku původce odpadu. **Změnu počtu nádob a stanovišť oznámí původce odpadu (kontaktní osoba: Bc. Michal Tomsa) písemně nejméně 7 kalendářních dnů předem.** Tato změna bude potvrzena dodatkem k této smlouvě.

Předmět plnění bude prováděn v souladu se zákonem č. 541/2020 Sb., o odpadech, ve znění pozdějších předpisů, a dle podmínek dále specifikovaných.

## Čl. III.

### Povinnosti smluvních stran

#### 1. Oprávněná osoba je zejména povinna:

- a) provést a odebrat předmět plnění řádně a včas,
- b) provést předmět plnění ve stanoveném místě, stanoveným způsobem,
- c) opatřit věci potřebné k provedení předmětu plnění,
- d) upozornit původce odpadu na překážky znemožňující provedení předmětu plnění,
- e) nést odpovědnost za vadné a opožděné plnění a způsobené škody z tohoto plnění,
- f) v případě využití subdodavatele uhradit řádně v termínu splatnosti faktury vystavené subdodavatelem,
- g) vybavit zaměstnance potřebnými pracovními pomůckami a poučit je o dodržování zásad BOZP.

#### 2. Původce odpadu je zejména povinen:

- a) poskytnout oprávněné osobě potřebné spolupůsobení,
- b) zaplatit ve lhůtě splatnosti sjednanou cenu za předmět plnění.

## Čl. IV.

### Práva smluvních stran

#### 1. Oprávněná osoba je zejména oprávněna:

- a) požadovat od původce odpadu řádné a včasné plnění jeho povinností podle čl. III., odst. 2, a to v řádné či náhradní lhůtě,
- b) odstoupit od smlouvy při podstatném porušení povinností původce odpadu.

#### 2. Původce odpadu je zejména oprávněn:

- a) požadovat od oprávněné osoby potřebnou součinnost,
- b) požadovat od oprávněné osoby řádné a včasné plnění jeho povinností dle článku III., odst. 1, a to v řádné či náhradní lhůtě,
- c) požadovat od oprávněné osoby náhradu za jeho vadné a opožděné plnění dle článku III., odst. 1, včetně náhrady za způsobené škody,
- d) odstoupit od smlouvy při podstatném porušení povinností oprávněné osoby.

## Čl. V.

### Dodací podmínky

#### 1. Místo a četnost provádění předmětu plnění:

Místem provádění vč. četnosti jsou stanoviště uvedená v Příloze č. 1 této smlouvy.

## Čl. VI.

### Odpovědnost za vady

1. Předmět plnění má vady, jestliže provedení díla neodpovídá výsledku určenému v této smlouvě.
2. Reklamacce se řídí dle Občanského zákoníku.

## Čl. VII.

### Cena plnění a platební podmínky

#### 1. Cena za předmět plnění a způsob jejího určení:

Cena za předmět plnění je stanovena dohodou smluvních stran podle § 2 zákona č.526/1990 Sb., o cenách, v platném znění, a dle cenové nabídky oprávněné osoby ze dne 8. 12. 2022 viz. Příloha č. 1 této smlouvy.

Celková cena za svoz odpadu s pravidelnou četností a jednotková cena za svoz odpadu na základě telefonické výzvy je nejvýše přípustná a může být měněna pouze:

- se změnou daňových předpisů, které budou mít vliv na předmětný smluvní vztah nebo
- při změně počtu nádob a stanovišť, přičemž musí být dodržena jednotková cena za 1 kus nádoby viz Příloha č. 1 této smlouvy,
- tyto ceny jsou garantovány **pro rok 2023**.

#### 2. Platební podmínky:

Původce odpadu se zavazuje uhradit cenu do 21 dnů od obdržení daňového dokladu za provedení předmětu smlouvy, a to převodem na účet oprávněné osoby. Zúčtovacím obdobím pro všechna stanoviště je jeden měsíc.

**Zúčtovacím obdobím pro všechna stanoviště je jeden měsíc dohromady za všechna svozová místa.**

#### 3. Vystavování daňových dokladů:

a) daňový doklad musí obsahovat především tyto údaje:

- číslo daňového dokladu a smlouvy o odvozu a likvidaci komunálního, separovaného a biologického odpadu,
- název a sídlo oprávněné osoby a původce odpadu,
- DIČ oprávněné osoby a původce odpadu,
- den vystavení a splatnosti daňového dokladu,
- přesný název předmětu smlouvy a jeho množství,
- strukturu platby,
- číslo účtu, na který má být placeno.

b) Za datum uhrazení daňového dokladu se považuje den, kdy byla částka uvedená v daňovém dokladu odepsána z účtu původce odpadu.

c) Oprávněná osoba je povinna daňové doklady zasílat za všechna stanoviště na níže uvedenou adresu původce odpadu:

**Krajské ředitelství policie Jihomoravského kraje  
Odbor specializovaných činností**

**Kounicova 24  
611 32 Brno.**

d) Původce odpadu je oprávněn před datem splatnosti vrátit daňový doklad, který neobsahuje požadované náležitosti, není doložen kopií potvrzeného dodacího listu, obsahuje jiné cenové údaje nebo jiný druh plnění než dohodnuté v této smlouvě s tím, že doba splatnosti nově vystaveného daňového dokladu začíná znovu běžet ode dne jeho doručení původci odpadu.

e) Daňový doklad se považuje za proplacený okamžikem odepsání vystavené částky z účtu původce odpadu.

f) Zálohové platby původce odpadu neposkytuje.

g) Jestliže je oprávněná osoba dle zveřejnění správcem daně v registru plátců ke dni uskutečnění zdanitelného plnění nespolehlivým plátcem DPH, je původce odpadu oprávněn provést zajišťovací úhradu DPH na účet příslušného finančního úřadu a uhradit oprávněné osobě pouze základ daně, tento postup je považován za splnění závazku původce odpadu.

### **Čl. VIII.**

#### **Podmínky odstoupení od smlouvy**

1. Kterákoliv ze smluvních stran má právo od smlouvy odstoupit, pokud dojde k podstatnému porušení smluvních vztahů a pokud tento úmysl si navzájem smluvní strany oznámí do 10 dnů od vzniku podstatného porušení povinností.

2. Podstatným porušením smlouvy se rozumí, jestliže strana porušující smlouvu věděla nebo mohla vědět, že druhá strana při takovém porušení nebude mít zájem na takovém plnění smlouvy.

3. Za podstatné porušení se považuje zejména:

a) prodlení oprávněné osoby s provedením předmětu plnění déle než 5 dnů a původce odpadu se na tomto prodlení nijak nepodílel,

b) původce odpadu nesplní své finanční závazky vůči oprávněné osobě a nebude schopen poskytnout takové záruky, že je splní v náhradním termínu.

c) oprávněná osoba může také odstoupit od smlouvy, jestliže původce odpadu neposkytne nutné protiplnění a tím způsobí oprávněné osobě neschopnost provést určitý úkon. Odstoupení je však přípustné teprve tehdy, když oprávněná osoba dohodla s původcem odpadu písemně novou přiměřenou lhůtu ke splnění závazku a ta neúspěšně uplynula.

d) pokud se oprávněná osoba stane nespolehlivým plátcem DPH dle zákona č. 235/2004 Sb., o dani z přidané hodnoty, ve znění pozdějších předpisů,

e) pokud bude oprávněná osoba déle jak 20 dní v prodlení s platbou svému příp. subdodavatel.

### **Čl. IX.**

#### **Zajištění splnění závazků a povinností smluvních stran**

1. V případě, že oprávněná osoba neprovede odvoz odpadu ve sjednaném termínu, zaplatí původci odpadu smluvní pokutu za každý i započatý den prodlení, a to ve výši 

2. Sankce nebude uplatněna pouze v případě, že odvoz nebyl proveden z důvodů, které nemohla oprávněná osoba předvídat ani ovlivnit (nepříznivé klimatické podmínky apod.).

3. V případě neuhrazení daňového dokladu původcem odpadu v termínu uvedeném v Čl. VII., odst. 2 této smlouvy, má oprávněná osoba právo na úroky z prodlení ve výši  z fakturované částky vč. DPH za každý i započatý den prodlení.

### **Čl. X.**

#### **Vznik, změna a zánik smlouvy**

1. Smlouva nabývá platnosti dnem podpisu smluvními stranami a účinnosti **dne 1. 1. 2023**, příp. dnem uveřejnění v registru smluv, pokud nastane po uvedeném datu.

2. Veškeré změny této smlouvy lze provádět pouze formou písemného dodatku potvrzeného oběma smluvními stranami.

**3. Smlouva je uzavřena na dobu určitou, a to do 31. 12. 2023.**

**4. K zániku smlouvy může dojít:**

- a) uplynutím doby, na kterou byla uzavřena,
- b) dohodou smluvních stran,
- c) odstoupením jednou ze smluvních stran,
- d) výpovědí jednou ze smluvních stran bez udání důvodu. Výpovědní lhůta činí 1 měsíc a začíná plynout 1. den měsíce následujícího po jejím doručení druhé smluvní straně.

**Čl. XI.**

**Závěrečná ustanovení**

1. Každá ze smluvních stran prohlašuje, že tuto smlouvu uzavírá svobodně a vážně, že považuje obsah smlouvy za určitý a srozumitelný a že jsou jí známy veškeré skutečnosti, jež jsou pro uzavření smlouvy rozhodující.

2. Pokud není v této smlouvě stanoveno jinak, řídí se právní vztahy z ní vyplývající příslušnými ustanoveními Občanského zákoníku.

3. Strany vyslovují souhlas se zveřejněním (případně jiným zpřístupněním) této smlouvy, jakož i dalších skutečností souvisejících se smluvním vztahem založeným touto smlouvou, a to jak v režimu zák. č. 106/1999 Sb., o svobodném přístupu k informacím, tak případně podle jiných předpisů.

4. Tato smlouva podléhá uveřejnění dle zák. č. 340/2015 Sb., o zvláštních podmínkách účinnosti některých smluv, uveřejňování těchto smluv a o registru smluv (zákon o registru smluv). K uveřejnění v registru smluv zašle smlouvu původce odpadu. Strany prohlašují, že smlouva neobsahuje žádné skutečnosti, které by nebylo možno poskytnout jako informace podle zák. č. 106/1999 Sb., případně jiných předpisů, zejména důvěrné údaje, utajované informace nebo obchodní tajemství, a v důsledku toho by se neuveřejňovaly podle zákona o registru smluv.

5. Tato smlouva je vyhotovena v elektronické podobě. Smluvní strana podepisující tuto smlouvu jako druhá v pořadí je povinna prokazatelně doručit podepsanou smlouvu druhé smluvní straně.

6. Tato smlouva o dílo obsahuje 5 (slovy: pět) stran textu a jednu přílohu, která obsahuje 5 (slovy: pět) stran textu.

Podepsáno elektronicky

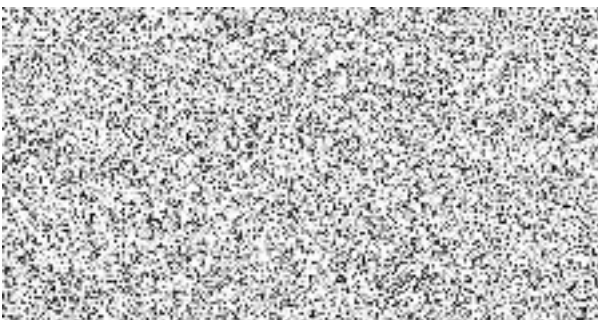

Podepsáno elektronicky

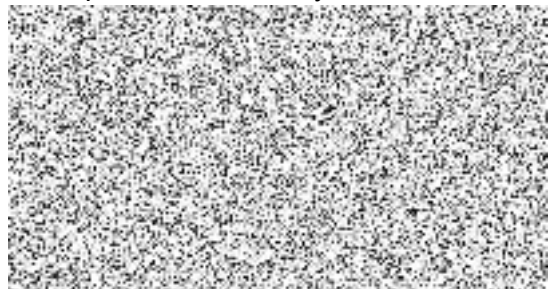

**Příloha č. 1 k č.j. KRPB-232648-2/ČJ-2022-0600VZ**

**Krycí list nabídky**

**5. dílčí část – teritorium okresu Hodonín**

**1. Identifikační údaje dodavatele:**

|  |
|--|
| Obchodní firma nebo název: <b>TESPRA Hodonín, s.r.o.</b> |
| Sídlo: Velkomoravská 3652/91, 695 01 Hodonín             |
| Právní forma: společnost s ručeným omezeným              |
|  |

**2. Nabídková cena (nejvýše přípustná):**

**F) Svoz odpadu nádob s pravidelnou četností na teritoriu okresu Hodonín**

| Stanoviště                               | Typ nádoby | Počet nádob | Druh odpadu     | Četnost svozu | Počet svozů /rok | Vlastnictví nádoby | Celková cena za svoz odpadu/rok v Kč bez DPH | DPH v % | Celková cena za svoz odpadu/rok v Kč vč. DPH |
|--|------------|-------------|-----------------|---------------|------------------|--------------------|--|---------|--|
| Hodonín,<br>Velkomoravská<br>14-16       | 1100 l     | 2 ks        | komunální odpad | 1x7 dní       | 52               | vlastní            | 31 200,00                                    | 21      | 37 752,00                                    |
|  | 1100 l     | 1 ks        | plast           | 1x7 dní       | 52               | vlastní            | 6 656,00                                     | 21      | 8 053,76                                     |
|  | 1100 l     | 1 ks        | papír           | 1x14 dní      | 26               | vlastní            | 3 328,00                                     | 21      | 4 026,88                                     |
| Hodonín,<br>Svatopluka<br>Čecha 7        | 1100 l     | 1 ks        | komunální odpad | 1x7 dní       | 52               | vlastní            | 15 600,00                                    | 21      | 18 876,00                                    |
| Hodonín,<br>Bratislavská 7               | 240 l      | 2 ks        | komunální odpad | 1x7 dní       | 52               | vlastní            | 10 192,00                                    | 21      | 12 332,32                                    |
|  | 1 100 l    | 1 ks        | plast           | 1x14 dní      | 26               | vlastní            | 3 328,00                                     | 21      | 4 026,88                                     |
| Kyjov,<br>Boršovská 2077                 | 1100 l     | 1 ks        | komunální odpad | 1x14 dní      | 26               | vlastní            | 7 800,00                                     | 21      | 9 438,00                                     |
|  | 1100 l     | 1 ks        | plast           | 1x14 dní      | 26               | vlastní            | 3 328,00                                     | 21      | 4 026,88                                     |
| Veselí nad<br>Moravou,<br>Masarykova 115 | 1100 l     | 1 ks        | komunální odpad | 1x za měsíc   | 12               | vlastní            | 3 600,00                                     | 21      | 4 356,00                                     |
|  | 1100 l     | 1 ks        | plast           | 1x za měsíc   | 12               | vlastní            | 1 536,00                                     | 21      | 1 858,56                                     |
|  | 1100 l     | 1 ks        | papír a lepenka | 1x za měsíc   | 12               | vlastní            | 1 536,00                                     | 21      | 1 858,56                                     |

|  |        |      |                    |                             |      |         |           |      |            |
|--|--------|------|--------------------|-----------------------------|------|---------|-----------|------|------------|
| Strážnice, nám.<br>17. listopadu<br>1542 | 240 l  | 1 ks | komunální<br>odpad | 1 x 7 dní                   | 52   | vlastní | 5 096,00  | 21   | 6 166,16   |
|  | 1100 l | 1 ks | plast              | na<br>základě<br>tel. Výzvy | ---- | vlastní | ----      | ---- | ----       |
| <b>Cena celkem za rok:</b>               |        |      |                    |                             |      |         | 93 200,00 | 21   | 112 772,00 |

U stanoviště Strážnice, nám. 17. listopadu, 1100 l nádoba na plast – jednotkovou cenu vyplňte pouze do krycího listu nabídky – jednotková cena za svoz 1 ks nádoby.

**Prohlášení dodavatele:**

Dodavatel prohlašuje, že nabídku předkládá do 5. dílčí části veřejné zakázky a předmět plnění této dílčí části veřejné zakázky dodá v souladu se všemi podmínkami, které jsou uvedeny v této výzvě, předmět plnění dodá dle specifikace a souhlasí s obchodními podmínkami pro návrh smlouvy.

**8.12.2022**  
datum

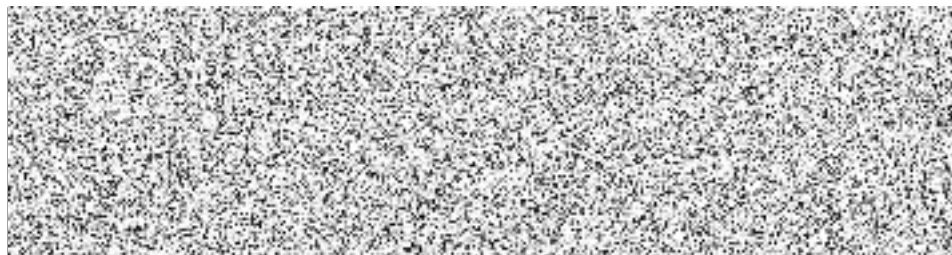

**Příloha č. 1 k č.j. KRPB-232648-2/ČJ-2022-0600VZ**

**Krycí list nabídky**

**1. Identifikační údaje dodavatele:**

|  |
|--|
| Obchodní firma nebo název: <b>TESPRA Hodonín, s.r.o.</b>                           |
| Sídlo: Velkomoravská 3652/91, 695 01 Hodonín                                       |
| Právní forma: společnost s ručeným omezeným  |
|  |

**Jednotková cena za svoz 1 ks nádoby**

| Typ nádoby             | Četnost svozu                   | Jednotková cena za svoz<br>1 ks nádoby vlastní<br>v Kč bez DPH | Jednotková cena za svoz<br>1 ks nádoby vlastní<br>v Kč vč. DPH |
|------------------------|---------------------------------|--|--|
| 110 I popel            | na základě telefonické<br>výzvy |  |  |
| 120 I komunální odpad  | 1x14 dní                        |  |  |
| 240 I komunální odpad  | 1x7 dní                         | <b>98</b>  | <b>118,58</b>  |
| 240 I komunální odpad  | 2x7 dní                         | <b>98</b>  | <b>118,58</b>  |
| 240 I komunální odpad  | 1x14 dní                        | <b>98</b>  | <b>118,58</b>  |
| 1100 I komunální odpad | 1x7 dní                         | <b>300</b>   | <b>363</b>   |
| 1100 I komunální odpad | 2x7 dní                         | <b>300</b>   | <b>363</b>   |
| 1100 I komunální odpad | 1x14 dní                        | <b>300</b>   | <b>363</b>   |
| 1100 I komunální odpad | 1xměsíc                         | <b>300</b>   | <b>363</b>   |
| 240 I plast            | 1x14 dní                        |  |  |



|                |                              |     |        |
|----------------|------------------------------|-----|--------|
| 240 l plast    | 1měsíc                       |     |        |
| 240 l plast    | na základě telefonické výzvy |     |        |
| 1100 l plast   | 1x7 dní                      | 128 | 154,88 |
| 1100 l plast   | 1x14 dní                     | 128 | 154,88 |
| 1100 l plast   | 1měsíc                       | 128 | 154,88 |
| 1100 l plast   | na základě telefonické výzvy | 128 | 154,88 |
| 240 l papír    | 1x14 dní                     |     |        |
| 240 l papír    | 1měsíc                       |     |        |
| 240 l papír    | na základě telefonické výzvy |     |        |
| 1100 l papír   | 1x7 dní                      | 128 | 154,88 |
| 1100 l papír   | 1x14 dní                     | 128 | 154,88 |
| 1100 l papír   | 1měsíc                       | 128 | 154,88 |
| 1100 l papír   | na základě telefonické výzvy | 128 | 154,88 |
| 240 l sklo     | na základě telefonické výzvy |     |        |
| 240 l bioodpad | na základě telefonické výzvy |     |        |

|                 |          |  |  |
|-----------------|----------|--|--|
| 1100 l bioodpad | 1x14 dní |  |  |
|-----------------|----------|--|--|

**Prohlášení dodavatele:**

Dodavatel prohlašuje, že předmět plnění dodá v souladu se všemi podmínkami, které jsou uvedeny v této výzvě, předmět plnění dodá dle specifikace a souhlasí s obchodními podmínkami pro návrh smlouvy.

