

Rámcová dohoda

podle § 2079 a násl. zákona č. 89/2012 Sb., občanského zákoníku
(dále jen „občanský zákoník“)

I.

Smluvní strany

Prodávající

Název: Chemolak Trade, spol. s r.o.

Se sídlem: Dlouhomostecká 1137, 463 11 Liberec

na základě plné moci

Bankovní spojení: Československá obchodní banka, a.s.

deným u Krajského soudu v Ústí nad Labem, oddíl C, vložka

osoba oprávněná jednat v obchodních věcech této rámcové dohody:

Kupující

Česká republika - Krajské ředitelství policie Jihočeského kraje,

se sídlem Lannova 193/26, 370 74 České Budějovice

náměstkem ředitele krajského ředitelství pro

II.

Předmět plnění

Předmětem této rámcové dohody (dále jen „dohoda“) jsou **opakované dodávky barev, laků, lepidel a štětců na období 01/2023 – 12/2023 (dále jen „zboží“)**, specifikované v příloze č. 1, která tvoří nedílnou součást této dohody, pro potřeby Krajského ředitelství policie Jihočeského kraje, České Budějovice, včetně dopravy do místa plnění.

III.

Doba plnění

1. Prodávající je povinen dodávat smluvené zboží po celou dobu platnosti dohody, a to na základě dílčích objednávek ze strany odpovědného pracovníka kupujícího.

2. Prodávající je povinen **dodat zboží vždy nejpozději do 14 kalendářních dnů od doručení příslušné dílčí objednávky.**
3. O dodávce zboží je prodávající povinen informovat **odpovědnou osobu kupujícího** nejméně dva pracovní dny před uskutečněním dodávky.

IV.

Místo plnění

1. Místem plnění je Krajské ředitelství policie Jihočeského kraje, OSM – OMTZ, Plavská 2, České Budějovice. **Odpovědná osoba za příjem zboží –**

V.

Specifikace zboží a kupní cena

1. Specifikace a jednotkové kupní ceny jsou uvedeny v příloze č. 1, která je nedílnou součástí dohody.
2. Cena zahrnuje veškeré náklady spojené s koupí zboží (tj. balné, pojištění, dopravu do místa plnění, apod.).
3. Dohodnuté jednotkové kupní ceny jsou cenami nejvýše přípustnými po celou dobu platnosti dohody. Jejich úprava je možná pouze při změně zákonné sazby DPH.

VI.

Platební podmínky

1. Prodávající je oprávněn fakturovat kupní cenu po dodání každého dílčího plnění a po potvrzení převzetí zboží odpovědnou osobou kupujícího na dodacím listu.
2. Kupní cena zboží bude kupujícím hrazena bankovním převodem vždy do 21 kalendářních dnů od doručení faktury. Součástí faktury bude vždy kopie potvrzeného dodacího listu (odpovědnou osobou za příjem zboží dle čl. IV). Faktury budou zasílány ve dvojím vyhotovení na adresu: **Krajské ředitelství policie Jihočeského kraje, Odbor správy majetku – oddělení materiálně technického zabezpečení, Lannova 193/26, 370 74 České Budějovice**, případně předány odpovědné osobě za příjem zboží po řádném předání zboží a po potvrzení dodacího listu.
Faktura musí být vždy viditelně označena: „**KRPC-151438/ČJ-2022-0200VO-VZJ**“.
3. **Kupující souhlasí s možnou alternativní formou doručení faktury v elektronické podobě, a to pouze jejím zasláním do datové schránky (eb8ai73).** V tomto případě bude předmět zprávy povinně označen: „**Faktura pro OMTZ**“.
4. Faktura musí obsahovat náležitosti v souladu se zákonem č. 235/2004 Sb., o dani z přidané hodnoty, ve znění pozdějších předpisů a musí obsahovat náležitosti v souladu s občanským zákoníkem.
5. Kupující je oprávněn fakturu do data splatnosti vrátit, aniž by se dostal do prodlení s její splatností, pokud obsahuje nesprávné cenové údaje rozdílné s ustanoveními dohody, není ve dvojím vyhotovení a správně označena, nebo neobsahuje některou z dohodnutých náležitostí.
6. Faktura se považuje za proplacenou okamžikem odepsání fakturované částky z účtu kupujícího ve prospěch účtu prodávajícího. Zálohu na zboží kupující neposkytuje.

VII.

Odpovědnost za vady

1. Prodávající je povinen dodávat zboží v obvyklé kvalitě a jakosti, tak jak je příslušnými normami vyžadováno pro toto zboží. To znamená, že zboží musí být dodáno nové, v originálním balení výrobce.
2. Minimální trvanlivost zboží je stanovena a deklarována výrobcem. Případné vady zboží je kupující povinen bez zbytečného odkladu písemně reklamovat u prodávajícího. Ten je povinen vady, oznámené v záruční lhůtě, na své náklady neprodleně odstranit. Náhrada případné škody tímto není dotčena.

VIII.

Všeobecné dodací podmínky

1. Prodávající je povinen dodávat zboží v originálních obalech výrobce a nepoškozené.
2. Při převzetí dodávky v místě plnění provede kupující prostřednictvím odpovědné osoby za příjem zboží (p. Jánošík) kvantitativní a kvalitativní přejímku zboží, tento pak řádnost přejímky potvrdí na prodávajícím vystaveném dodacím listě, jehož jeden výtisk kupující obdrží.
3. Kupující nabývá vlastnictví ke zboží jeho převzetím od prodávajícího a potvrzením dokladu o převzetí zboží odpovědnou osobou kupujícího.
4. Prodávající je povinen dodávat po celou dobu platnosti dohody všechny druhy zboží uvedené v příloze č. 1 dohody a to v objemu dle aktuální potřeby kupujícího.
5. Předpokládané množství, které je uvedeno v tabulce – příloze č. 1 dohody, je pouze předpokládaný objem plnění za dobu trvání dohody. Skutečný objem plnění se může na základě aktuálních potřeb kupujícího měnit.

IX.

Smluvní pokuta a úroky z prodlení

1. Kupující je oprávněn účtovat prodávajícímu smluvní pokutu ve výši 1 % z celkové ceny nedodaného zboží včetně DPH za každý den prodlení, při nesplnění dodacích lhůt podle čl. III.
2. Prodávající je oprávněn účtovat kupujícímu zákonný úrok z řádně neuhrazené fakturované částky včetně DPH za každý den prodlení kupujícího s placením faktury.
3. Povinnost uhradit smluvní pokutu je 30 kalendářních dnů od obdržení výzvy druhé smluvní strany k jejímu zaplacení.
4. Náhrada případně vzniklé škody tímto není dotčena.

X.

Platnost a účinnost

1. Tato dohoda nabývá platnosti dnem jejího podpisu oběma smluvními stranami a je účinná dnem uveřejnění v registru smluv, přičemž platí, že povinným k uveřejnění v registru smluv je kupující.
2. Dohoda je uzavřena na dobu určitou a její platnost končí uplynutím **31. prosince 2023**.

XI.

Další ujednání

1. V otázkách a vztazích touto dohodou výslovně neřešených, se smluvní vztah řídí příslušnými ustanoveními občanského zákoníku.
2. Kupující si vyhrazuje právo, nebudou-li plněny dodací lhůty dle článku III nebo další podstatné náležitosti této dohody, od dohody odstoupit.
3. Prodávající prohlašuje, že na sebe přebírá nebezpečí změny okolností dle § 1765 odst. 2 občanského zákoníku.
4. Smluvní strany se zavazují, že veškeré spory vzniklé v souvislosti s plněním rámcové dohody budou řešeny nejprve smírnou cestou – dohodou. Nedojde-li k dohodě, budou spory řešeny soudně.
5. Tato dohoda může být měněna nebo doplňována jen písemnými očíslovanými dodatky.
6. Tato dohoda je vyhotovena elektronicky a je podepsána elektronickým podpisem.
7. Smluvní strany prohlašují, že dohodu uzavřely na základě svobodné, jasné a srozumitelné vůle, nikoliv v tísní za nápadně nevýhodných podmínek. S celým obsahem rámcové dohody jsou srozuměni, což stvrzují svým podpisem.

Přílohy: Příloha č. 1: Specifikace a ceny zboží – 3 strany

Prodávající

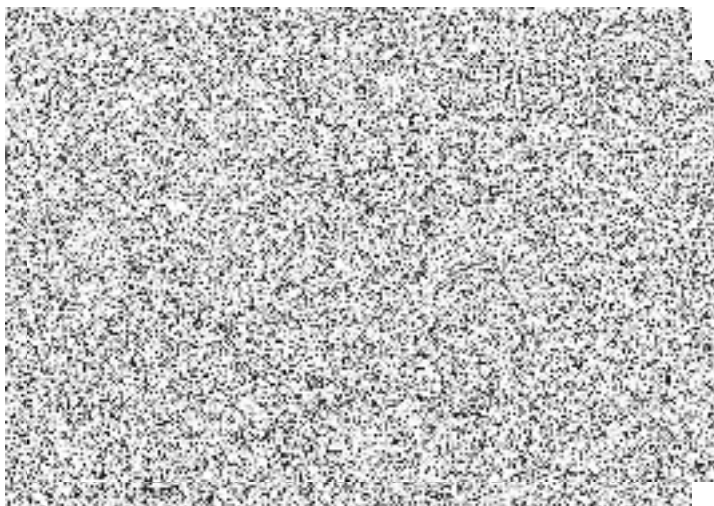

podepsáno elektronicky

Kupující

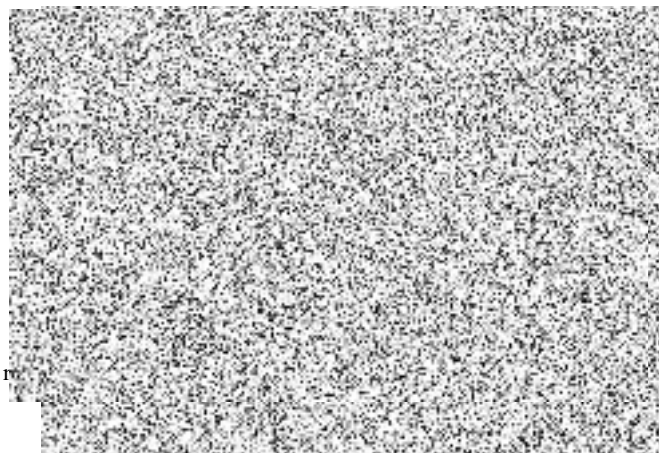

Por.č.	Názov materiálu	Označení / Popis	Název kvalitatívne vyhovujúceho zboží / špecifikácie	Název nabízkareého zboží / špecifikáci	Požadované balení výrobku	Nabízkareé balení výrobku	m.j.	Predpokladaný počet m.j.	Cena za m.j. bez DPH [Kč]	Cena za m.j. vč. DPH [Kč]	Cena celkem bez DPH [Kč]	Cena celkem vč. DPH [Kč]
1	Barva fedretná vodou - bílá	100	HET ACRY Mat	Chemolak	3 kg	3kg	kg	42	160,00 Kč	193,60	6 720,00	8 131,20
2	Barva fedretná vodou - hnědá	235	HET ACRY Mat	Chemolak	3 kg	3kg	kg	28	160,00 Kč	193,60	4 480,00	5 420,80
3	Barva fedretná vodou - polikandri	260	HET ACRY Mat	Chemolak	3 kg	3kg	kg	28	160,00 Kč	193,60	4 480,00	5 420,80
4	Barva fedretná vodou - červená	820	HET ACRY Mat	Chemolak	3 kg	3kg	kg	21	160,00 Kč	193,60	3 360,00	4 065,60
5	Barva fedretná vodou - červenohnědá	845	HET ACRY Mat	Chemolak	3 kg	3kg	kg	21	160,00 Kč	193,60	3 360,00	4 065,60
6	Barva syntetická - bílá	1000	Soldecol SHG	Chemolak	2,5 l	2,5l	l	30	128,00 Kč	154,88	3 840,00	4 646,40
7	Barva syntetická - černá	1999	Soldecol SHG	Chemolak	2,5 l	2,5l	l	30	128,00 Kč	154,88	3 840,00	4 646,40
8	Barva syntetická - hnědá	2430	Soldecol SHG	Chemolak	2,5 l	2,5l	l	30	128,00 Kč	154,88	3 840,00	4 646,40
9	Barva syntetická - modrá	4400	Soldecol SHG	Chemolak	2,5 l	2,5l	l	30	152,00 Kč	183,92	4 560,00	5 517,60
10	Barva syntetická - zelená	5400	Soldecol SHG	Chemolak	2,5 l	2,5l	l	30	156,00 Kč	188,76	4 680,00	5 662,80
11	Barva syntetická - žlutá	6200	Soldecol SHG	Chemolak	2,5 l	2,5l	l	30	172,00 Kč	208,12	5 160,00	6 243,60
12	Barva syntetická - sionová kost	6003	Soldecol SHG	Chemolak	2,5 l	2,5l	l	30	152,00 Kč	183,92	4 560,00	5 517,60
13	Barva syntetická - červená	8140	Soldecol SHG	Chemolak	2,5 l	2,5l	l	30	172,00 Kč	208,12	5 160,00	6 243,60
14	Barva syntetická - šedá	1100	Soldecol SHG	Chemolak	2,5 l	2,5l	l	30	136,00 Kč	164,56	4 080,00	4 936,80
15	Barva syntetická - základní bílá	100	Soldecol PRIMER	Chemolak	2,5 l	2,5l	l	30	152,00 Kč	183,92	4 560,00	5 517,60
16	Barva syntetická - základní červenohnědá	840	Soldecol PRIMER	Chemolak	2,5 l	2,5l	l	30	92,00 Kč	111,32	2 760,00	3 336,00
17	Barva syntetická - základní šedá	110	Soldecol PRIMER	Chemolak	2,5 l	2,5l	l	30	119,00 Kč	143,99	3 570,00	4 319,70
18	Barva na beton šedá		Detecia izoban	Chemolak Unikryl	5 kg	5kg	kg	40	163,00 Kč	197,23	6 520,00	7 889,20
19	Barva na beton bílá		Detecia izoban	Chemolak Unikryl	5 kg	5kg	kg	10	163,00 Kč	197,23	1 630,00	1 972,30
20	Barva na vodovorné dopravní značení vozovek žlutá		Signocryl S2855	Chemolak Unikryl	4 l	5kg	l	20	190,00 Kč	229,90	3 800,00	4 598,00
21	Barva na vodovorné dopravní značení vozovek bílá		Signocryl S2856	Chemolak Unikryl	4 l	5kg	l	20	136,75 Kč	165,47	2 735,00	3 309,35
22	Barva mláčišská bílá standard, vodouředitelná		HET Supermela, HET Hermal	Chemolak Farnal Plus V-2073/100	15 kg	15kg	kg	500	20,40 Kč	24,68	10 200,00	12 342,00
23	Barva sprej - bílá, RAL 9010		PRISMA COLOR	European Aerosols ART	0,4 l	0,4l	ks	50	100,00 Kč	121,00	5 000,00	6 050,00
24	Barva sprej - černá, RAL 9005		PRISMA COLOR	European Aerosols ART	0,4 l	0,4l	ks	50	100,00 Kč	121,00	5 000,00	6 050,00
25	Barva sprej - žlutá, RAL 1003 (Signalní žlutá)		PRISMA COLOR	European Aerosols ART	0,4 l	0,4l	ks	50	100,00 Kč	121,00	5 000,00	6 050,00
26	Barva sprej - červená, RAL 3020 (Dopravní červená)		PRISMA COLOR	European Aerosols ART	0,4 l	0,4l	ks	50	100,00 Kč	121,00	5 000,00	6 050,00
27	Barva sprej - červená, RAL 5017 (Dopravní modrá)		PRISMA COLOR	European Aerosols ART	0,4 l	0,4l	ks	50	100,00 Kč	121,00	5 000,00	6 050,00
28	Barva sprej - červenohnědá základní, 91059		PRISMA COLOR	European Aerosols ART	0,4 l	0,4l	ks	50	100,00 Kč	121,00	5 000,00	6 050,00
29	Barva sprej - šedá-základní, 91058		PRISMA COLOR	European Aerosols ART	0,4 l	0,4l	ks	50	100,00 Kč	121,00	5 000,00	6 050,00

30	Značkovací sprej akryl - zelený	91094	PRISMA SIGNAL	European Aerosols SPOTMARKER	0,5 l		kg	200	145,00 Kč	175,45	29 000,00	35 090,00
31	Značkovací sprej akryl - oranžový	91095	PRISMA SIGNAL	European Aerosols SPOTMARKER	0,5 l		kg	200	145,00 Kč	175,45	29 000,00	35 090,00
32	Lak lazurovací - palisandr	S1040/0022	Chemolux, Luxol, Lazurol	Chemolux S-1040/0289	2,5 l		l	50	116,00	140,36	5 900,00	7 018,00
33	Lak lazurovací - bezbarvý	S1040/0000	Chemolux, Luxol, Lazurol	Chemolux S-1040/0101	2,5 l		l	50	116,00	140,36	5 900,00	7 018,00
34	Lak lazurovací - ořech	S1040/0021	Chemolux, Luxol, Lazurol	Chemolux S-1040/0211	2,5 l		l	50	116,00	140,36	5 900,00	7 018,00
35	Lak lazurovací - mahagon	S1040/0090	Chemolux, Luxol, Lazurol	Chemolux S-1040/0271	2,5 l		l	50	116,00	140,36	5 900,00	7 018,00
36	Lak lazurovací - pinie	S1040/0060	Chemolux, Luxol, Lazurol	Chemolux S-1040/0601	2,5 l		l	50	116,00	140,36	5 900,00	7 018,00
37	Lak zlatový světlý	91070	PRISMA TECH	Opřizink pov European Aerosol	0,4 l	500ml	kg	100	148,00 Kč	179,08	14 800,00	17 908,00
38	Ředidlo pro nitrocelulóznové hmoty	CG000	Severcochemia	Chemolak	0,7 l	0,8l	kg	100	65,00 Kč	78,65	6 500,00	7 865,00
39	Ředidlo na olejové a syntetické nářtové hmoty	SG006	Severcochemia	Chemolak	0,7 l	0,8l	kg	100	60,00 Kč	72,60	6 000,00	7 260,00
40	Toluen směs	PE407	Severcochemia		0,7 l		kg	10	69,00 Kč	83,49	690,00	834,90
41	Univerzální disperzní lepidlo na dřevo		Herkulis		0,25 kg		kg	20	74,00 Kč	89,54	1 480,00	1 790,80
42	Lepidlo chemopren	UNIVERSAL	Patrex	Chemolak profipren extrém	0,8 l	0,75L	kg	20	110,00 Kč	139,10	2 200,00	2 662,00
43	Univerzální montážní lepidlo, bílé, konečná pevnost min. 22 kg/cm ² , Balení v kartuši do vřítlačovací pistole				0,29 l		kg	100	150,00 Kč	181,50	15 000,00	18 150,00
44	Univerzální silikon transparentní Balení v kartuši do vřítlačovací pistole				0,28 l	310ml	kg	100	97,00 Kč	117,37	9 700,00	11 737,00
45	Univerzální silikon bílý Balení v kartuši do vřítlačovací pistole				0,28 l	310ml	kg	100	97,00 Kč	117,37	9 700,00	11 737,00
46	Akrylový tmel Balení v kartuši do vřítlačovací pistole				0,31 l		kg	100	39,00 Kč	47,19	3 900,00	4 719,00
47	Pěna montážní trubčková				0,5 l		kg	50	92,00 Kč	111,32	4 600,00	5 566,00
48	Pěna montážní nízkoexpanditní trubčková				0,75 l		kg		107,00 Kč	129,47	107,00	129,47
49	Pěna montážní nízkoexpanditní trubčková				0,5 l		kg		98,00 Kč	118,58	98,00	118,58
50	Pěna montážní nízkoexpanditní pistolová				0,75 l		kg		113,00 Kč	136,73	113,00	136,73
51	Čistící PU pěny				0,5 l		kg	20	116,00 Kč	140,36	2 320,00	2 807,20
52	Sádra bílá				1 kg		kg	50	15,00 Kč	18,15	750,00	907,50
53	Fermež inena	PS420	Het		0,75 l		kg	5	130,00 Kč	157,30	650,00	786,50
54	Fermež napouštění		Kittfort	Chemolak o-1000	0,8 kg	0,75l	kg	10	88,00 Kč	106,48	880,00	1 064,80
55	Štětce plochý 1" - plastová rukojet		Schuller	Spokar 81264			kg	40	28,00 Kč	33,88	1 120,00	1 385,20
56	Štětce plochý 1,5" - plastová rukojet		Schuller	Spokar 81264			kg	40	31,00 Kč	37,51	1 240,00	1 500,40
57	Štětce plochý 2" - plastová rukojet		Schuller	Spokar 81264			kg	40	48,00 Kč	58,08	1 920,00	2 323,20
58	Štětce plochý 2,5" - plastová rukojet		Schuller	Spokar 81264			kg	40	61,00 Kč	73,81	2 440,00	2 992,40
59	Štětce plochý 3" - plastová rukojet		Schuller	Spokar 81264			kg	40	85,00 Kč	102,85	3 400,00	4 114,00
60	Štětce plochý 3,5" - plastová rukojet		Schuller	Spokar 81264			kg	40	102,00 Kč	123,42	4 080,00	4 936,80
61	Štětce plochý 4" - plastová rukojet		Schuller	Spokar 81264			kg	40	113,00 Kč	136,73	4 520,00	5 469,20
62	Štětce zatrlkový 1" - plastová rukojet		Schuller	Spokar			kg	40	27,00 Kč	32,67	1 080,00	1 306,80
63	Štětce zatrlkový 2" - plastová rukojet		Schuller	Spokar			kg	40	33,00 Kč	39,93	1 320,00	1 597,20
64	Štětce zatrlkový 3" - plastová rukojet		Schuller	Spokar			kg	40	45,00 Kč	54,45	1 800,00	2 178,00

65	Šetka malířská kulatá č. 8		Spokar							kg	10	678,00 Kč	820,38	6 780,00	8 203,80
66	Šetka malířská hranatá č. C4		Spokar							kg	10	562,00 Kč	680,02	5 620,00	6 800,20
67	Spachtle malířská 20mm	pružná	Schuller	Spokar YORK 30mm						kg	10	43,00 Kč	52,03	430,00	520,30
68	Spachtle malířská 40 mm	pružná	Schuller	Spokar YORK						kg	10	44,00 Kč	53,24	440,00	532,40
69	Spachtle malířská 50 mm	pružná	Schuller	Spokar YORK						kg	10	47,00 Kč	56,87	470,00	568,70
70	Spachtle malířská 75 mm	pružná	Schuller	Spokar YORK80mm						kg	10	53,00 Kč	64,13	530,00	641,30
71	Spachtle malířská 100 mm	pružná	Schuller	Spokar YORK						kg	10	59,00 Kč	71,39	590,00	713,90
72	Spachtle malířská 120 mm	pružná	Schuller	Spokar YORK						kg	10	68,00 Kč	82,28	680,00	822,80
73	Váleček malířský pívký kompletní, šíře 180 mm/průměr jádra 48 mm, výška pívké 18 mm	váleček na malování s držákem a mížkou	SPOKAR VESTAN							kg	30	47,00 Kč	56,87	1 410,00	1 706,10
74	Váleček malířský pívký kompletní, šíře 240 mm/průměr jádra 48 mm, výška pívké 18 mm	váleček na malování s držákem a mížkou	SPOKAR VESTAN							kg	50	55,00 Kč	66,55	2 750,00	3 327,50
75	Váleček malířský pívký kompletní, šíře 100 mm, výška pívké 12 mm	váleček na malování s držákem a mížkou	SPOKAR PERLON							kg	20	45,00 Kč	54,45	900,00	1 089,00
76	Váleček lakovací molitan kompletní, šíře 100 mm	váleček na malování s držákem a mížkou	SPOKAR MOLTORREN							kg	20	42,00 Kč	50,82	840,00	1 016,40
77	Váleček fasádní pívký kompletní, šíře 250 mm/průměr jádra 53 mm, výška pívké 18 mm, profil provedení	váleček na malování s držákem a mížkou	SPOKAR JUMBO							kg	10	188,00 Kč	227,48	1 880,00	2 274,80
78	Páska maskovací	48mm/50m		Expert Ciret						kg	50	40,00 Kč	48,40	2 000,00	2 420,00
79	Páska maskovací	75mm/50m								kg	50	88,00 Kč	106,48	4 400,00	5 324,00
80	Páska maskovací	100mm/50m								kg	50	200,00 Kč	242,00	10 000,00	12 100,00
												Celková nabídková cena v Kč:	362 023,00	438 047,83	

Pokud jsou ve specifikaci materiálu uvedeny konkrétní obchodní názvy, připouští zadavatel nabídnout jiných obdobných výrobců, které budou garantovat minimálně stejné parametry!

Konkrétní nabízené zboží (o minimálně stejných parametrech) vepsat do páteho sloupce tabulky nabídky, nebo provést specifikaci uvedenou ve čtvrtém sloupci. Nebude-li páty sloupec vyplněn, má se za to, že dodavatel bude plnit ve specifikaci typu výrobku uvedeného zadavatelem ve čtvrtém sloupci (kvalitativně odpovídající zboží).

Při plnění smlouvy v případech dodání jiného typu zboží, od jiných výrobců a v jiné velikosti balení než bude uvedeno v nabídce, nemusí být toto zboží ze strany zadavatele akceptováno a může být vyloučeno jako podstatně porušení plnění náležitosti smlouvy!

Položky č. 30 a 31 - Značkovací spreje jsou používány uniformovanou policií k označování míst dopravních nehod. V případě nabídnutí jiných výrobců než je uvedeno ve čtvrtém sloupci je dodavatel povinen dodat technický list výrobku, ze kterého bude patrné, že daný výrobek splňuje kvalitativní požadavky podle uvedeného výrobku ve čtvrtém sloupci.

Položky č. 23 až 31 – U barevných a značkovacích sprejů nebudou akceptovány výrobky od firmy BODY, na základě zkušenosti odborné služby tyto výrobky neodpovídají kvalitativním požadavkům.

V sestém sloupci jsou uvedeny požadované velikosti balení, které jsou specifikovány v souladu se zbožím uvedeném ve čtvrtém sloupci. V případě nabídnutí jiného výrobku, který není dodáván v uvedených objemech, připouští dodavatel nabídnout jiných objemů balení, které nejlépe odpovídají požadované velikosti balení. V případě nabídnutí neúměrně větších nebo menších balení nebudou tyto ze strany zadavatele akceptovány, neboť z hlediska využití daných výrobců nebude pořízení v takovýchto baleních pro zadavatele praktické a ekonomicky výhodné.

Dodavatel vyplní všechna nevyplněná pole bílé barvy, ostatní pole jsou uzamčena!

Poptávané množství, které je uvedeno v tabulce, je pouze předpokládaný objem za dobu trvání smlouvy! Skutečný objem plnění se může na základě aktuálních potřeb kupujícího měnit!