



Evropská unie
Fond evropské pomoci nejchudším osobám
Operační program potravinové a materiální pomoci



DODATEK č. 2

**ke smlouvě o partnerství s finančním příspěvkem
v rámci výzvy č. 30_21_011**

Číslo příjemce: S-2004/ŘDP/2021/2



Evropská unie
Fond evropské pomoci nejchudším osobám
Operační program potravinové a materiální pomoci



TENTO DODATEK Č. 2 (dále jen „Dodatek“) **KE SMLOUVĚ O PARTNERSTVÍ S FINANČNÍM PŘÍSPĚVKEM** v rámci výzvy č. **30_21_011** uzavřené dne 30. 06. 2021 (dále jen „Smlouva“) je uzavřen mezi níže uvedenými „Smluvními stranami“ (nebo jednotlivě „Smluvní strana“).

Článek I Smluvní strany

Středočeský kraj

se sídlem: Zborovská 11, 150 21 Praha 5
zastoupený: Ing. Jaroslavem Cingrem, vedoucím Odboru řízení dotačních projektů
IČ: 70891095
bankovní spojení: 
(dále jen „Příjemce“)

a

Základní škola a Mateřská škola Nymburk, Komenského 589 - příspěvková organizace

se sídlem: Komenského 589/12, 288 02 Nymburk
zastoupená: 
IČ: 49862570
bankovní spojení: 
RED IZO: 600050866
číslo partnera v projektu: P100
(dále jen „Partner“)

Článek II Předmět a účel Dodatku

1. V průběhu realizace projektu „Obědy do škol ve Středočeském kraji IV“ (dále jen „Projekt“) podpořeného finančními prostředky z Operačního programu potravinové a materiální pomoci (dále jen „OP PMP“) došlo k navýšení počtu indikátorů, jež mají být v rámci projektu naplněny. Původní počet podpořených osob (děti a žáci, kteří získají potravinovou pomoc) a počet vydaných jídel se oproti kvalifikovanému odhadu ve smlouvě navýšil, což vede ke zvýšení nákladů na potravinovou pomoc, a tedy i ke zvýšení finančního podílu Partnera na projektu. Toto je nutné zohlednit změnou výše finanční podpory, kterou Příjemce poskytne Partnerovi v závislosti na změně počtu indikátorů.
2. Smluvní strany se dohodly na následujících změnách Smlouvy:
 - a) Původní znění čl. III, odst. 2. Smlouvy se ruší a nahrazuje se tímto novým zněním:

„Přehled indikátorů, které mají být naplněny partnerem:

- Celkový počet osob, které dostávají potravinovou pomoc - 40



- jde o závazek v počtu podpořených osob (odhad); každá osoba se započítává pouze jednou, bez ohledu na to kolikrát podporu obdržela (počet unikátně podpořených osob);
 - odchýlení od závazku je popisováno a zdůvodňováno ve zprávě o realizaci Projektu.
- Počet vydaných jídel – 7 402²
Hodnoty se určí na základě pravidelného sledování odběru stravného v zapojených školách.
 - *Fakultativně lze sledovat další indikátory³.*

b) Původní znění čl. V, odst. 2. Smlouvy se ruší a nahrazuje se tímto novým zněním:

„Celkový finanční podíl Partnera na Projektu činí: 241 833,90 Kč. Tento podíl představuje peněžní prostředky poskytnuté Příjemcem Partnerovi ze zdrojů poskytnutých Příjemci dle odst. 1. tohoto článku pro účely realizace Projektu (včetně 5% paušálu na administraci).“

3. Rekapitulace změny finančního podílu Partnera na Projektu:

	Výše finanční podpory
Smlouva o partnerství (S-2004/ŘDP/2021) ve znění dodatku č. 1	159 782,70 Kč
Navýšení podílu	82 051,20 Kč
Dodatek č. 2 (S-2004/ŘDP/2021/2)	241 833,90 Kč

Článek III Ostatní ustanovení

1. Ostatní ujednání Smlouvy zůstávají nezměněny.
2. Tento Dodatek je vyhotoven v elektronické podobě, přičemž Příjemce, Partner i Poskytovatel dotace obdrží její elektronický originál.
3. Tento Dodatek nabývá platnosti podpisem oběma Smluvními stranami a účinnosti dnem zveřejnění v registru smluv, které provede Příjemce.
4. Tento Dodatek byl schválen usnesením Rady Středočeského kraje č. 028-42/2022/RK ze dne 10. 11. 2022.

² Odhad stanovený partnerem

³ Viz: znění výzvy a Pravidel



Evropská unie
Fond evropské pomoci nejchudším osobám
Operační program potravinové a materiální pomoci



V Nymburce dne

V Praze dne



za Partnera

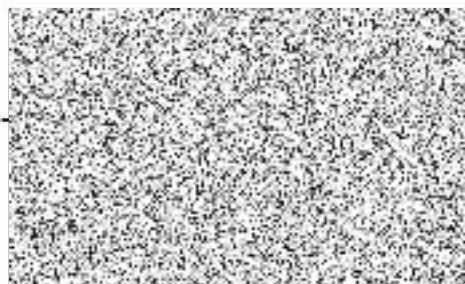

Přílohy:

Příloha č. 1 – Podklad pro zapojení školy do projektu



Podklad pro zapojení školy do projektu

Název organizace:	Základní škola a Mateřská škola Nymburk, Komenského 589 - příspěvková organizace
Adresa:	Komenského 589/12, 288 02 Nymburk
RED IZO:	600050866
IČO (IČ):	49862570
ID datové schránky:	u8kzn9p
WWW stránky:	www.zs-komenskeho.cz

	Statutární zástupce	Hlavní kontaktní osoba projektu (volitelné)
Titul před jménem:		
Jméno:		
Příjmení:		
Titul za jménem:		
E-mail:		
Mobil:		

Identifikace bankovního účtu	
Název účtu příjemce:	
Název banky:	
Číslo účtu:	
Kód banky:	
Číslo účtu dle IBAN:	
Jste plátcí DPH?	

Kategorie	Počet dětí	Cena za jednotku*	Cena celkem v Kč/1den	Počet obědů od 1.9.2021 - 30.6.2022*	Celkové náklady za stravné	Režijní náklady (5%)	Celkové způsobilé výdaje
MŠ děti do 6 let včetně - S	2	8,00 Kč	16,00 Kč	322	2 576,00 Kč	128,80 Kč	2 704,80 Kč
MŠ děti do 6 let včetně - P	0	10,00 Kč	20,00 Kč	347	3 470,00 Kč	173,50 Kč	3 643,50 Kč
MS děti do 6 let včetně - O	0	24,00 Kč	48,00 Kč	348	8 352,00 Kč	417,60 Kč	8 769,60 Kč
MS děti do 6 let včetně - CS			0,00 Kč		0,00 Kč	0,00 Kč	0,00 Kč
MŠ děti od 7 let			0,00 Kč		0,00 Kč	0,00 Kč	0,00 Kč
ZŠ žáci do 6 let včetně			0,00 Kč		0,00 Kč	0,00 Kč	0,00 Kč
ZŠ žáci od 7 let do 10 let včetně	7	24,00 Kč	144,00 Kč	902	21 648,00 Kč	1 082,40 Kč	22 730,40 Kč
ZŠ žáci od 11 let do 14 let včetně	5	26,00 Kč	130,00 Kč	940	24 440,00 Kč	1 222,00 Kč	25 662,00 Kč
ZŠ žáci nad 15 let	0	26,00 Kč	26,00 Kč	38	988,00 Kč	49,40 Kč	1 037,40 Kč
ZŠ žáci nad 15 let - po opravě	1	34,00 Kč	34,00 Kč	146	4 964,00 Kč	248,20 Kč	5 212,20 Kč
Počet podpořených žáků celkem	15				66 438,00 Kč	3 321,90 Kč	69 759,90 Kč



Kategorie	Počet dětí	Cena za jednotku*	Cena celkem v Kč/1den	Počet dnů od 1.9.2022 - 30.6.2023*	Celkové náklady za stravné	Režijní náklady (5%)	Celkové způsobilé výdaje
MŠ děti do 6 let včetně	5	42,00 Kč	210,00 Kč	205	43 050,00 Kč	2 152,50 Kč	45 202,50 Kč
MŠ děti od 7 let	2	43,00 Kč	86,00 Kč	205	17 630,00 Kč	881,50 Kč	18 511,50 Kč
ZŠ žáci do 6 let včetně			0,00 Kč		0,00 Kč	0,00 Kč	0,00 Kč
ZŠ žáci od 7 let do 10 let včetně	7	27,00 Kč	189,00 Kč	200	37 800,00 Kč	1 890,00 Kč	39 690,00 Kč
ZŠ žáci od 11 let do 14 let včetně	10	29,00 Kč	290,00 Kč	200	58 000,00 Kč	2 900,00 Kč	60 900,00 Kč
ZŠ žáci nad 15 let	1	37,00 Kč	37,00 Kč	200	7 400,00 Kč	370,00 Kč	7 770,00 Kč
Počet podpořených žáků celkem	25				163 880,00 Kč	8 194,00 Kč	172 074,00 Kč

Počet podpořených žáků celkem - CELÝ PROJEKT	40			7 402	230 318,00 Kč	11 515,90 Kč	241 833,90 Kč
---	-----------	--	--	--------------	----------------------	---------------------	----------------------

* cena za jednotku je u MŠ celodenní stravné na jedno dítě hrazené zákonným zástupcem za den, u ZŠ/víceletých gymnázií je to cena pouze oběda hrazená zákonným zástupcem za den, tato jednotková cena nesmí překročit finanční limity na stravníky dle vyhlášky č. 107/2005 Sb.

* jedná se o dny, kdy je poskytováno stravné v uvedeném období

předefinovaná pole
pole určená k vyplnění
volitelná pole