

SPRÁVA STÁTNÍCH HMOTNÝCH REZERV



Praha 5.12.2022
č. j.: 19637/22-SSHR
Výtisk číslo: 1
Počet listů: 1

Vážený pane manažere,

v souladu se Smlouvou o nájmu prostoru sloužícího podnikání č. 20190917, Vám předkládám výši nájemného pro rok 2023 ve 4 splátkách. Nájemné je s účinností od 1. 1. 2023 valorizováno na základě vyhlášené sazby ČSÚ ve výši 12,7 % na výši 90.998,57 Kč/čtvrtletí.

Nájemné pro rok 2022 celkem		322.976,28Kč
Kvartální platba	4x	80.744,07 Kč
<u>průměrná míra inflace k 30. 9. 2022 vyhlášena ČSÚ</u>		<u>12,7 %</u>

Nájemné pro rok 2023 celkem **363.994,27 Kč**

Faktura za čtvrtletní platbu bude vystavena do 5. dne prvního měsíce příslušného čtvrtletí se splatností do 25. dne tohoto měsíce

4x 90 998,57 Kč

S pozdravem

CETIN a.s.



Manažer realitních služeb na základě pověření ze dne 28. 6. 2021
Českomoravská 2510/19, Libeň, 190 00 Praha 9
IDS: qa7425t

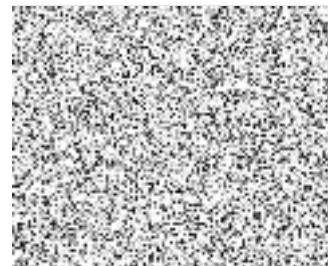

CENOVÉ UJEDNÁNÍ - nájem vysílače AB Šeříková
platné od 1.1.2023 Smlouvy č. 20190917

VÝKON			JEDNOTKA	MNOŽSTVÍ	CENA[Kč]	PLATBA	CELKEM BEZ DPH	DPH [%]	CELKEM	
A	nájemné		1 Skladovací prostory	m ² /Q	13,5	6.740	pašální	4x 90 998,57 Kč	bez	363 994,28 Kč
			2 volná plocha - pozemek	m ² /měsíc			pašální		bez	
B	služby	1 Média dodávaná 3. osobami	1 vodné a stočné	%		-----	pašální		15	
			2 el. energie	%	dle skutečné spotřeby	-----	pašální		21	
			3 odvoz a likv. odpadu	%		-----	zálohová	---	15	
			4 plyn	%		-----	zálohová	---	21	
			5 vlečné	vozová jedn.	dle skutečnosti	-----		---	21	
			6 ostatní služby (na přeúčtování)					---		
	2 vlastní	1 úklid	m ² /měsíc				pašální	---	21	
		2 ostraha	m ² /měsíc				pašální		21	
		3 teplo	%			-----	pašální		15	